

長崎魚市場統計年報

(平成31年1月～令和元年12月)



令和2年3月

 長崎県水産部水産加工流通課

ま え が き

この年報は、長崎県地方卸売市場長崎魚市場における令和元年の水揚状況、水揚形態等について取りまとめたものです。

昨年は、大型台風の襲来やスルメイカ等の不漁により、総水揚量が前年を下回る結果となり、水産業を取り巻く状況は依然厳しい状況にあります。

このような中、県では、今年で最終年度となる「長崎県総合計画」に基づき、水産物のブランド力強化や海外市場を視野に入れた販路開拓など、収益性の高い漁業経営体の育成に全力を注いでおります。

また、安全・安心な水産物の安定供給と市場施設の老朽化対策を図るため、国の補助事業を活用し、市場関係者の御協力をいただきながら、高度衛生管理型荷さばき所、岸壁等の整備を進めています。

今後とも、水産物流通の状況を把握し、市場関係者の皆様と一緒に「長崎魚市場の活性化」に取り組んでまいります。本報がこの取組に向けての基礎資料としてお役に立てば幸いに存じます。

令和2年3月

長崎県水産部水産加工流通課長

統計年報利用者のために

この年報は、平成 31 年1月から令和元年12月まで長崎県地方卸売市場長崎魚市場において 取引された水産物についてまとめたものである。

統計資料については、卸売業者からの報告を基礎資料とした。

〈利用上の注意〉

- 1 本年報でいう取扱高は卸売業者の受託物及び買付物を対象とし、水揚高は受託物及び買付物に生産者直送を含めたものを対象としている。
(生産者直送とは生産者が当市場へ水揚げ後、上場せずに消費地等へ出荷するものをいう。)
- 2 取扱高及び水揚高は、卸売業者等の場外取引物及び加工物、冷凍物を含む。
- 3 業態別の区分における遠洋物とは主として卸売業者の赤物第 1 部が、青物とは同青物部が、近海物とは同赤物第 1 部及び同赤物第 2 部が取り扱ったものをいう。
- 4 数値は、端数を四捨五入している。そのため、総数(合計)と内訳が一致しないものがある。
- 5 金額は、消費税及び地方消費税を含む。

※本年報に関するお問い合わせは下記にお願いします。

〒850-8570

長崎市尾上町3番1号

長崎県水産部水産加工流通課

魚市場班

TEL 095-895-2875

FAX 095-895-2585

目 次

1.魚市場の沿革	
1) 魚市場の発達	2
2) 年 表	3
2.魚市場の役割	
1) 目 的	5
2) 市場関係者の役割	5
3) 魚市場の概要	6
4) 流通経路	10
5) 水揚荷役作業の形態	10
3.令和元年水揚高の概要	12
4.資 料	
1) 年別業態別水揚数量の推移	14
2) 令和元年月別業態別水揚数量の推移	14
3) 年別業態別水揚金額の推移	16
4) 令和元年月別業態別水揚金額の推移	16
5) 令和元年月別魚種別取扱数量	18
6) 令和元年月別魚種別取扱金額	20
7) 令和元年月別魚種別平均単価 [受託分]	22
8) 年別魚種別取扱数量 [平成2年、平成24年～令和元年]	24
9) 年別魚種別取扱金額 [平成2年、平成24年～令和元年]	26
10) 年別魚種別平均単価 [受託分 平成2年、平成24年～令和元年]	28
11) 業態別入港隻数の推移 [平成20年～令和元年]	30
12) 輸入水産物水揚状況 [平成24年～令和元年]	30
13) 活魚取扱状況 [平成24年～令和元年]	30
14) 令和元年業態別水揚隻数と水揚数量	31
15) 買受人別取扱実績の推移 [平成26年～令和元年]	31
5.参 考	
1) 長崎魚市場関係団体一覧表	32

1. 魚市場の沿革

1) 魚市場の発達

長崎は、鎖国を続けていた当時の日本において、元亀 2 年(1571 年)に唯一の海外への窓口として開港されて以来、全国から多くの人々がこの地に集まるようになり、それまでの半農半漁の小集落から商港都市へと発展した。それにつれて、地元で消費される水産物も次第に増大してゆき、そのため旧来の生産を主体とした漁村の形態から、次第に消費主体の水揚げ港に変化していった。

こうして、長崎での市街地の形成と水産物の消費の増大は並行的に進んでいったが、やがて出入りする多くの外国人の影響を受け、その嗜好にあった水産加工品の生産がさかんとなり、これらは対外貿易品として長崎港から輸出されるようになった。いわゆる長崎俵物三品類であり、この加工・貯蔵・出荷を中心に、わが国唯一の水産物積出港としての地位を確立していった。

このような市勢の発展とともに、魚介類の入荷量の増大を主な背景として、その取引・処理の場となる魚市場を設けることとなる。記録によれば、寛永年間に市内金屋町に開設されたのが始まりとされている。その後、魚町・材木町等の変遷を経て大正 2 年まで中島川下流の河岸にあった。この時代までは特筆する施設はなく、漁船は川を遡り、河岸を利用して水揚げを行っていた。

その後、大正 3 年に市内尾上町へ移転し、ここにおいて本格的に魚市場として施設の整備を行い、以降 70 年間長崎魚市場(旧)として存続することとなった。

この間、長崎漁港は東海・黄海という世界屈指の好漁場に隣接するという地理・漁場環境等の好条件を背景とし、また消費圏の拡大が図られることにより、底びき網漁業を主軸に、まき網漁業やその他遠洋・沖合・沿岸における各種漁業の根拠地として発展を遂げ、旧魚市場は、その水揚げ拠点として一翼を担ってきた。

しかし、その後取扱量が増大し、施設の狭あい化・港内の水質汚濁の進行等により市場機能が低下していった。さらに、港内での船舶航行が混み合い、漁船の安全航行にも支障がでてきたことや、後背地の不足により漁港機能を十分に果たさなくなり、また拡充にも限界があることから、新漁港建設が必要となった。

そこで、移転地として三重地区を選定し、昭和 48 年から漁港の建設を開始し、昭和 59 年から昭和 63 年にかけて国の地方卸売市場施設整備事業を受けて魚市場を中央埠頭に建設した。平成元年 9 月新漁港の開港と同時に旧魚市場を閉鎖し新魚市場の開場となった。

そして、国際マリン都市構想の名の下に新長崎漁港の中心施設として、我が国の水産物供給基地の拠点を目指し新たな第一歩を踏み出した。

2)年 表

寛永年間	(1624~43)	市内金屋町に魚市場創設。
慶安年間	(1648~51)	市内魚町に魚市場移転。
寛文4年	(1664)	市内材木町に移転。
明治6年	(1873)	問屋間の紛争により一部の問屋が万屋町に新魚市場をつくって対立。
明治42年	(1909.9)	長崎魚類共同販売所を材木町川岸に設け一本化した。
大正3年	(1914.3)	市内尾上町に専用鉄道引込線を敷設し、魚市場を移転。
昭和5年	(1930.10)	長崎魚市場新築落成。
昭和15年	(1940.3)	問屋制を廃止し、長崎鮮魚介集荷組合を組織。
昭和16年	(1941.4)	長崎市鮮魚介統制出荷組合設立。
昭和18年	(1943)	長崎鮮魚介集荷組合を長崎魚介荷受配給組合に改組。
昭和20年	(1945.4)	戦争激化に伴い統制が強化され、長崎県魚類出荷組合設立。
昭和20年	(1945.8)	原子爆弾により魚市場焼失。
昭和20年	(1945.11)	上記3統制組合改編。
昭和20年	(1945.12)	長崎魚市組合(出資金300万円)を設立。
昭和22年	(1947.6)	魚市場完成(旧魚市場)。
昭和23年	(1948.6)	長崎魚市株式会社を設立。(資本金1千万円)
昭和29年	(1954.3)	中ノ島突堤完成。
昭和31年	(1956.5)	魚市場を突堤へ移転。
昭和31年	(1956.6)	魚市場専用側線敷設。
昭和33年	(1958.8)	長崎県が開設者となる。
昭和39年	(1964.4)	長崎県長崎魚市場管理事務所設置。
昭和46年	(1971.4)	卸売市場法公布。
昭和46年	(1971.12)	長崎県卸売市場条例公布。
昭和47年	(1972.12)	長崎県地方卸売市場長崎魚市場条例公布。
昭和48年	(1973.3)	三重村市域編入。
昭和48年	(1973.11)	新長崎漁港起工式。(10年計画)。
昭和49年	(1974.9)	新長崎漁港整備推進協議会設置。
昭和52年	(1977.7)	長崎魚市株式会社資本金1億円に増資。
昭和53年	(1978.7)	長崎魚市株式会社創立30周年記念式典。
昭和54年	(1979)	長崎臨港道路琴海一畝刈線完成。

昭和 57 年	(1982.7)	長崎大水害、水産関係被害約 25 億 5 千万円。
昭和 57 年	(1982.11)	第 1 回「ながさき さかな祭」長崎魚市場で開催。
昭和 60 年	(1985.3)	新長崎漁港卸売場棟建設工事着手。
昭和 60 年	(1985.6)	長崎魚市株式会社資本金 2 億円に増資。
昭和 61 年	(1986.3)	沿岸沖合総合開発条件調査検討事業実施「国際マリン都市構想」策定。
昭和 62 年	(1987.4)	第 8 次漁港整備計画決定。
昭和 62 年	(1987.8)	台風 12 号により新長崎漁港南防波堤損壊。
昭和 63 年	(1988.7)	新長崎漁港臨港道路畝刈一時津線鳴見～時津間供用開始。
昭和 63 年	(1988.7)	川平有料道路時津一女の都間供用開始。
昭和 63 年	(1988.11)	国際マリン都市建設期成会設立。
平成 元年	(1989.3)	新長崎漁港南防波堤災害復旧工事完成。
平成 元年	(1989.7)	明るい魚市場推進協議会を前身として社団法人長崎魚市場協会設立。
平成 元年	(1989)	新長崎漁港開港(9.29)・長崎魚市場初市式(10. 2)。
平成 2 年	(1990.4)	長崎県長崎魚市場管理事務所を長崎県新長崎漁港水産事務所に再編。
平成 3 年	(1991.3)	第 2 駐車場屋根完成。
平成 4 年	(1992.5)	長崎魚市場活魚センター完成。
平成 5 年	(1993.11)	第 1 回「新港朝市」開催。
平成 6 年	(1994.12)	「長崎三重式見港」として関税法上の開港がされると共に「三重式見港」として無線検疫対象港に指定。
平成 8 年	(1996. 2)	長崎県の魚 12 種を制定(1996 年 3 月公表)。
平成 9 年	(1997.10)	長崎魚市場活性化の一環として観光バスを導入。
平成 11 年	(1999.3)	新長崎漁港臨港道路全線開通。
平成 16 年	(2004.4)	長崎県新長崎漁港水産事務所を廃止。
平成 19 年	(2007.3)	新長崎漁港沖防波堤完成。
平成 21 年	(2009.12)	長崎魚市株式会社資本金を 1 億円減少(減少分は、資本剰余金とした。)
平成 23 年	(2011. 4)	国が「長崎地区における高度衛生管理基本計画」を公表。
平成 24 年	(2012. 6)	長崎魚市場高度衛生管理施設基本設計完成。
平成 26 年	(2014.3)	長崎魚市場魚函保管庫Ⅰ期工事完成。
平成 27 年	(2015.2)	長崎魚市場魚函保管庫Ⅱ期工事完成。
平成 28 年	(2016.12)	長崎魚市場卸売場東棟Ⅰ期工事完成。
平成 30 年	(2018.3)	長崎魚市場卸売場西棟Ⅰ期工事完成。
令和 2 年	(2020.3)	長崎魚市場卸売場東棟Ⅱ期工事完成。

2. 魚市場の役割

1) 目的

長崎魚市場は、私達の生活に1日たりとも欠かすことのできない生鮮魚介類を、長崎県内はもとより全国の台所に供給する役割をもつ公設の地方卸売市場で、次のような目的を達成する役目を果たしております。

- ① 多種、大量の魚介類を能率的、衛生的に集荷、分荷し、消費者へ供給
- ② 継続的かつ安定的な販売ルートの確保
- ③ 公正な取引による適正な価格の形成
- ④ 明確な信用決済による取引の円滑化

2) 市場関係者の役割

ア 開設者

長崎魚市場は、卸売市場法に基づき長崎県が開設者となり、衛生的、能率的な設備の下で公正な取引により水産物を卸売する市場です。

県は、市場施設の維持管理はもとより業務の許可、または承認など市場の運営に当り、法律、条例、規則に基づいて指導監督を行っています。

イ 卸売業者

知事の許可をうけて、生産者、または出荷業者から販売を委託された水産物(受託物)を、セリ売等の方法によって、仲卸買受人や加工買受人、売買参加買受人に販売します。

本市場での卸売業者は、長崎魚市株式会社の1社のみで、水産物の公正な取引と安定供給に努めています。

ウ 仲卸買受人

知事の承認をうけて、卸売業者から買い受けた生鮮水産物等を、市場内の仲卸店舗で小売業者や買出人に販売する者や消費地の市場に発送したりする者です。多種、大量の物品を、評価、分荷、調整する重要な役割を果たしています。

エ 加工買受人

知事の承認をうけて、卸売業者から買い受けた生鮮水産物等を原料として、加工業を営む者です。

オ 売買参加買受人

知事の承認をうけて、卸売業者から買い受けた生鮮水産物を、自家消費する者または市場外の自己の店舗において一般消費者へ販売する者です。

カ 関連業者

知事の承認をうけて、市場業務の補助的な役割をする者や、運搬業、運送業、製氷冷蔵業、魚函製造業、飲食業など市場の利用者に便益を提供する者です。

3)魚市場の概要

ア 開設者

市場の名称	長崎県地方卸売市場長崎魚市場
所在地	〒851-2211 長崎市京泊3丁目3番1号
開設者名	長崎県
市場開設年月	平成元年9月
施設管理者	長崎県水産部水産加工流通課
	〒850-8570 長崎市尾上町3番1号
	TEL 095-895-2875 FAX 095-895-2585
市場敷地面積	221,482㎡

イ 卸売業者

卸売業者	長崎魚市株式会社	資本金	1億円				
役員数	合計92名						
役員数(名)		職員数(名)					
取締役	監査役	計	営業	事務	計		
うち常勤数			うちせり人				
12	5	2	14	50	29	28	78

R2. 1. 31現在

ウ 仲卸業者

業種区分	仲卸買受人		加工買受人	売参買受人	計
	発送を主とする者	地元売を主とする者			
業者数	14	31	14	17	76
取引代理人数	61	63	29	21	174

R2. 1. 31現在

エ 関連業者等

業種区分	業者数(名)
食料品販売業	3
精算代払機関	1
運送業	9
魚函販売業	5
水産物卸売業出張所	3
各協同組合	6
飲食業	2
その他	8
合計	37

R2.1.31現在

オ 施設の概要

名 称	面積(㎡)	構 造	取得年月	事 業 名 称
駐 車 場 (第 1 ～ 第 3)	38,643	---	---	地方卸売市場施設整備事業
卸 売 場 棟 (西 棟)	6,527	RC	S61.10	地方卸売市場施設整備事業
卸 売 場 棟 (西 棟 I 期)	(3,060)	RC	---	水産流通基盤整備事業
卸 売 場 棟 (東 棟)	7,669	RC	S62. 2	地方卸売市場施設整備事業
卸 売 場 棟 (東 棟 I 期・II 期)	(6,048)	RC	---	水産流通基盤整備事業
仲 卸 棟	11,649	RC2階	S62. 4	〃
関 連 商 品 売 場 棟	3,461	RC	S61. 4	〃
海 水 処 理 施 設 棟	612	RC	S62. 4	〃
塵 芥 集 積 所	126	RC	S61. 4	〃
守 衛 室 棟	14	RC	S62. 4	〃
現 場 詰 所 (第 3 ～ 第 6)	2,037	鉄骨2階	S62. 4	〃
便 所 棟	193	RC	---	〃
旧 活 魚 施 設	224	鉄骨	H元. 3	〃
新 活 魚 セ ン タ ー	1,303	鉄骨	H4. 3	長崎活魚ブランド形成事業
以西底びき荷捌用具庫(第7現場詰所)	145	鉄骨	H元. 3	地方卸売市場施設整備事業
会 議 室 棟	116	鉄骨	---	〃
発 泡 ス チ ロ ー ル 処 理 施 設	150	プレハブ	H8. 3	長崎魚市場緊急対策施設整備事業
魚 函 保 管 庫 (I 期)	1,011	鉄骨2階	---	水産流通基盤整備事業
魚 函 保 管 庫 (II 期)	3,519	鉄骨	---	〃

長崎魚市場場内案内図

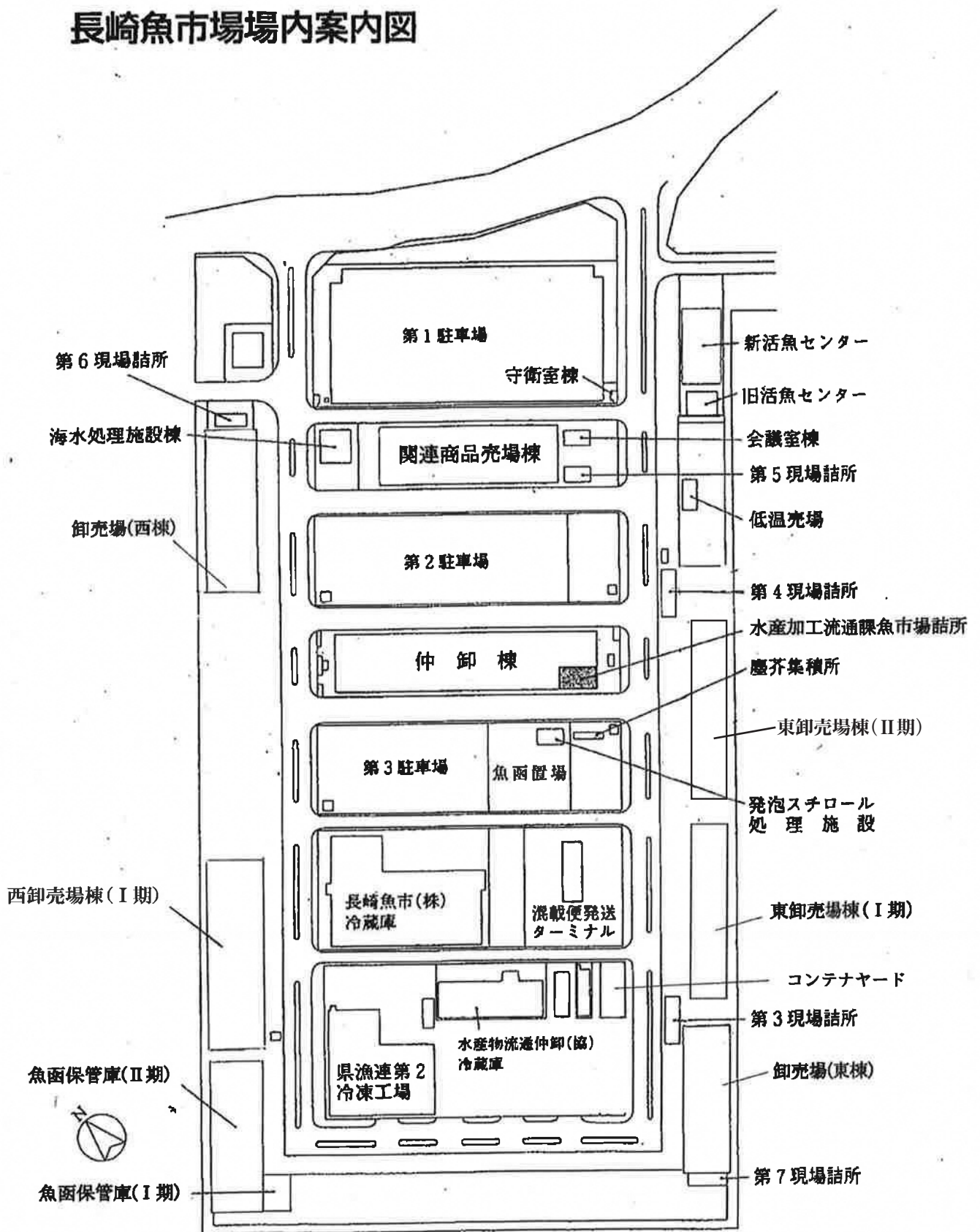

長崎魚市場 位置図

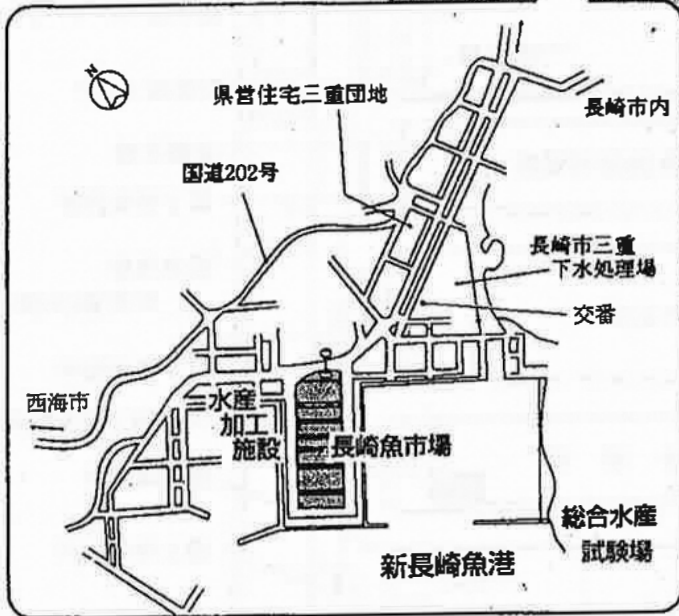
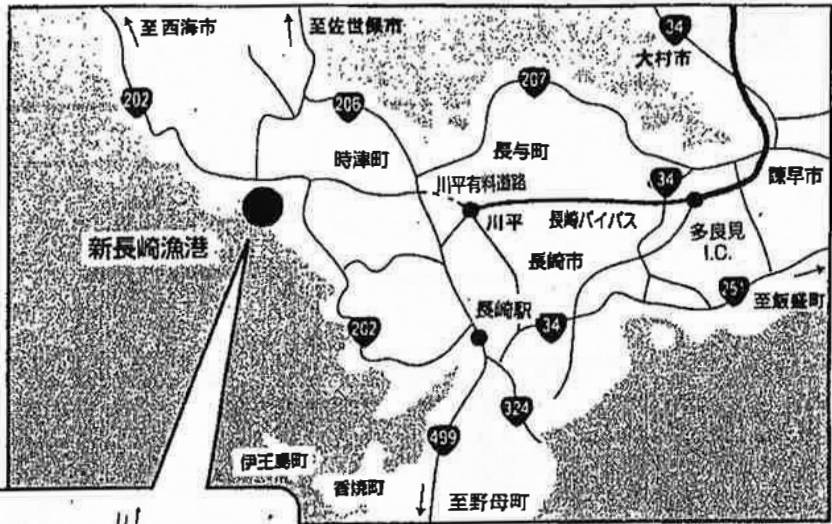

所要時間

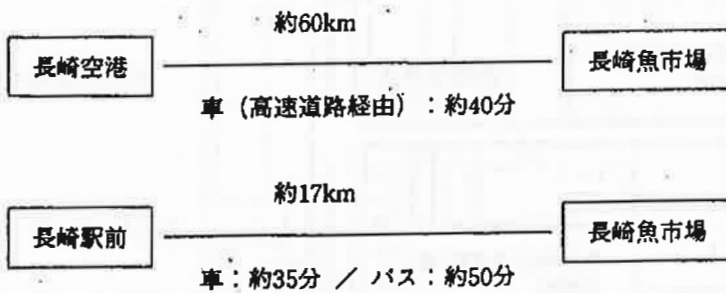

※ バスをご利用の方は 長崎バス「長崎駅前」バス停より「桜の里ターミナル行 (漁港経由)」か「三重行」等に乗車し、最寄りのバス停の「市場東」か「長崎魚市場」で下車して下さい。

4)流通経路

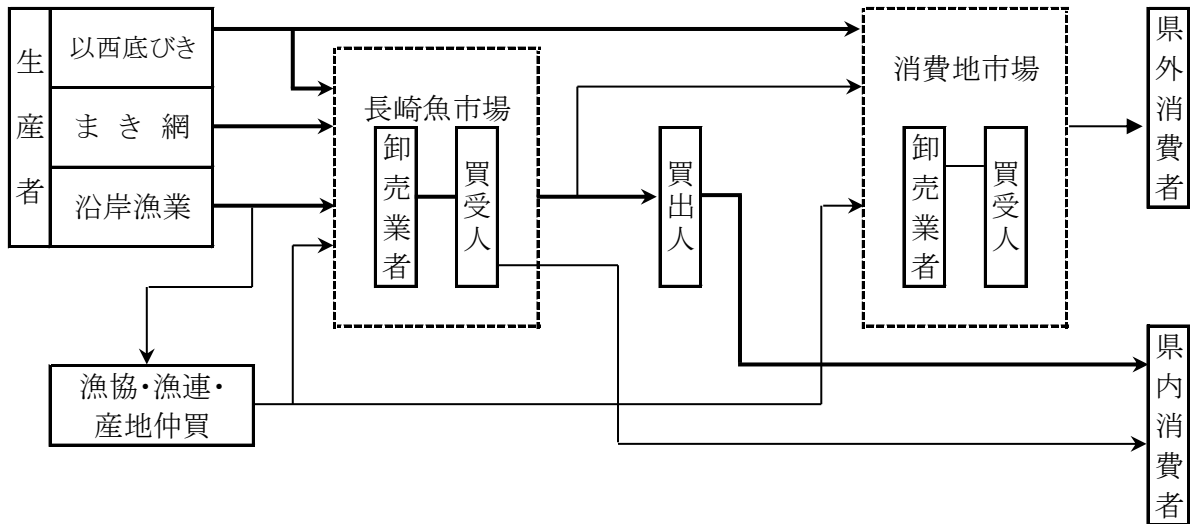

新長崎漁港に水揚げされた水産物は、卸売業者が生産者(または出荷業者)から販売の委託を受け、これをセリ売り等の方法によって買受人に販売します。

5)水揚荷役作業の形態

ア 底びき物

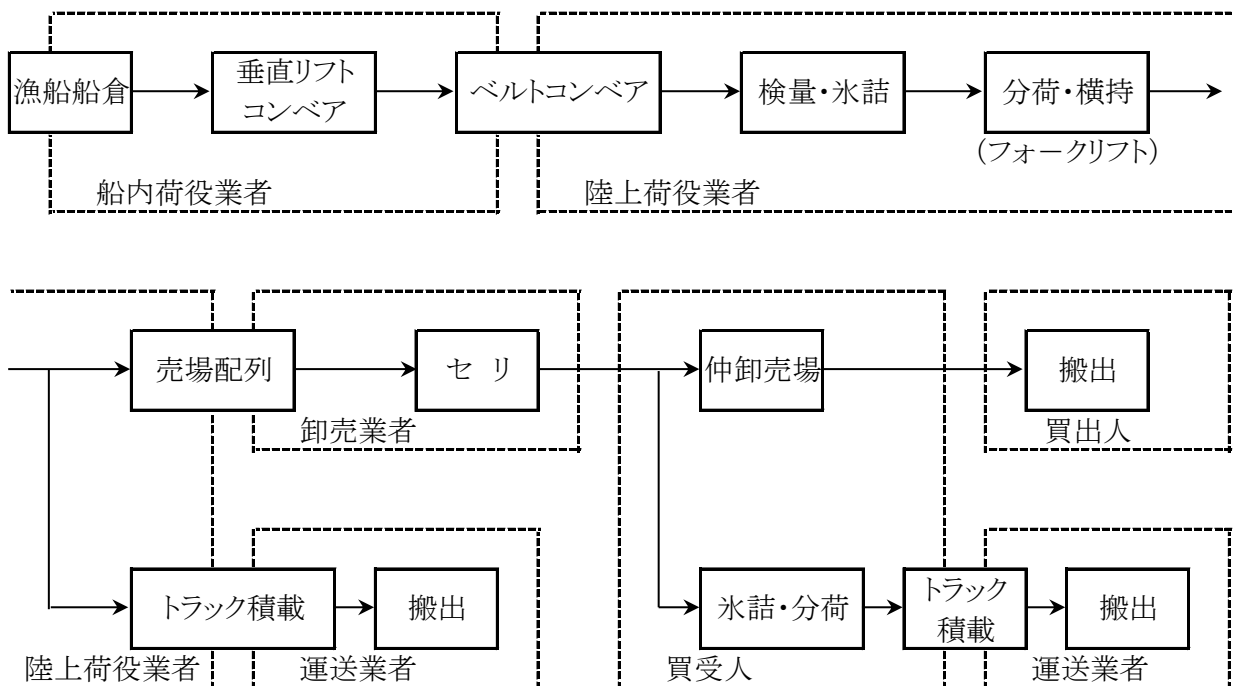

底びき物の水揚げは、船内荷役業者が船倉から岸壁のベルトコンベアに積み込み、陸上荷役業者が売場配列あるいはトラック積載を荷主立会いのもと行います。売場でのセリ後は、買受人が仲卸売場での販売やトラック積載を行います。市場外への搬出は、小売人等の買出人や運送業者が行います。運送業者は、主に県外へ搬出します。

イ まき網

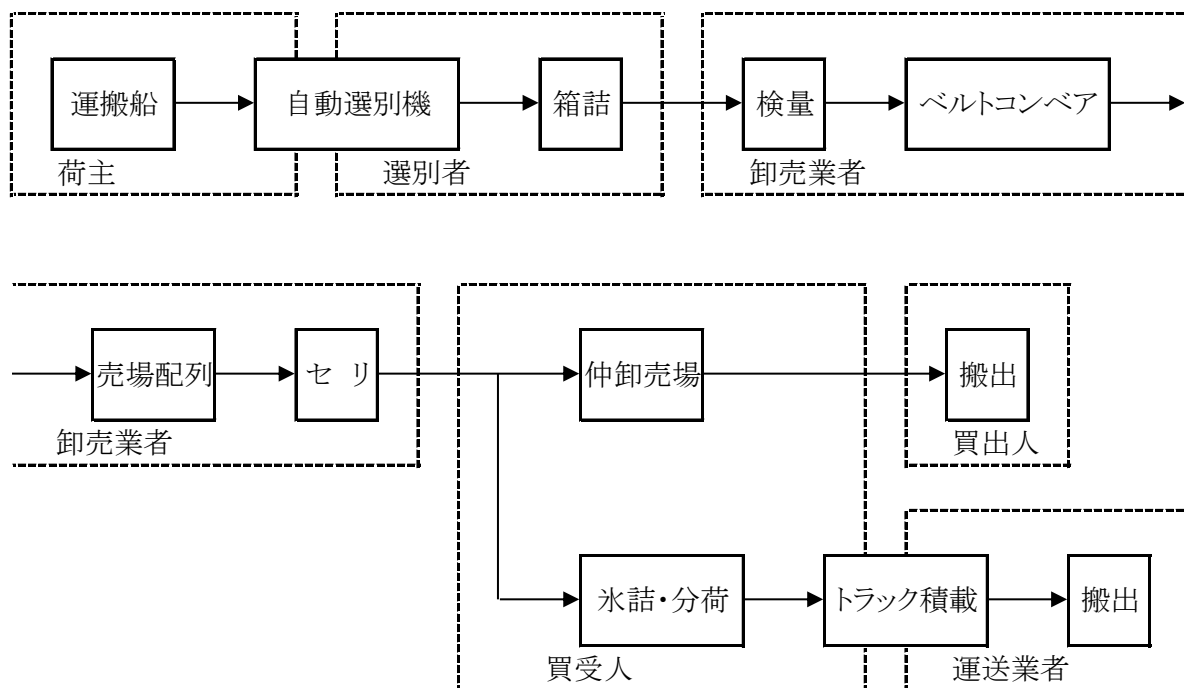

まき網の水揚げは、荷主が行います。選別者により選別、箱詰めされたのち、卸売業者が売場配列、セリを行います。

売場でのセリ後は、買受人が仲卸売場での販売やトラック積載を行います。

市場外への搬出は、小売人等の買出人や運送業者が行います。

運送業者は、主に県外へ搬出します。

ウ 近海物その他

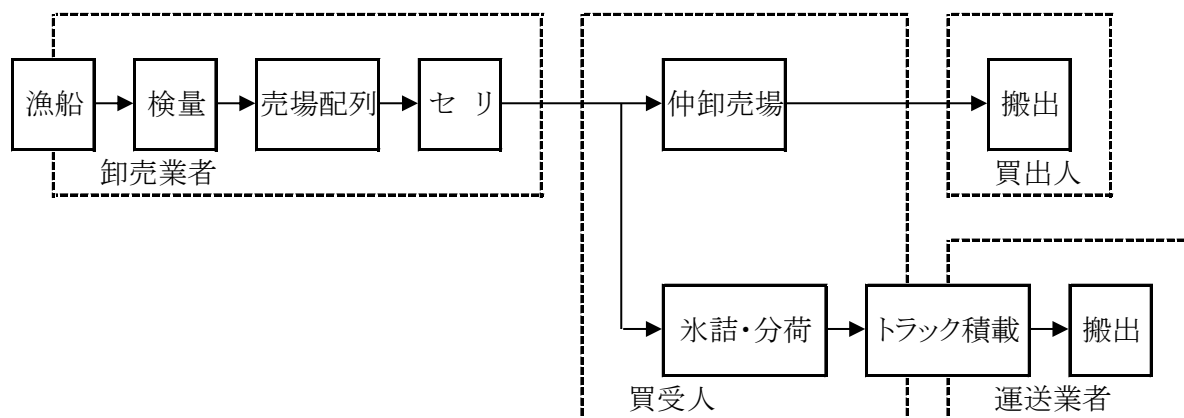

近海物その他は、卸売業者が売場に配列し、セリを行います。

売場でのセリ後は、買受人が仲卸売場での販売やトラック積載(一部、航空便)を行います。

市場外への搬出は、小売人等の買出人や運送業者が行います。

運送業者は、主に県外へ搬出します。

3. 令和元年水揚高の概要

長崎魚市場における水揚げは、平成2年をピークとして減少傾向にある。令和元年の水揚状況は、総水揚数量100,897トン(前年比85%)、総水揚金額33,196,883千円(前年比102%)となり、前年に比べ数量は減少したが金額は上回った。

令和元年の総水揚を開場翌年の平成2年と比較すると数量は44%、金額は37%に減少している。

総水揚のうち、受託及び買付分は、数量98,851トン(前年比85%)、金額は31,451,463千円(前年比103%)で、前年に比べ、数量は減少したが金額は上回った。生産者直送分は数量2,046トン(前年比82%)、金額は推定1,745,420千円(前年比85%)と、前年に比べ、ともに減少した。

受託及び買付分のうち、遠洋物については、数量2,643トン(前年比106%)、金額1,064,074千円(前年比105%)と、前年に比べ、ともに増加した。

青物については、数量42,071トン(前年比82%)、金額は8,153,955千円(前年比105%)で、前年に比べ、数量は減少したが金額は上回った。

近海物については、数量10,931トン(前年比118%)、金額8,344,161千円(前年比109%)で、前年に比べ、ともに増加した。このうち、活魚については、1,824トン(前年比102%)で前年より増加した。

冷凍物については、数量1,865トン(前年比101%)、金額は2,519,232千円(前年比100%)と前年に比べ、ともに増加した。買付物については、数量41,341トン(前年比81%)、金額11,370,039千円(前年比98%)で、前年に比べともに減少した。

入港船隻数については、大中型まき網が554隻(前年490隻)、小型まき網漁船が1,995隻(前年1,950隻)、近海漁船が2,827隻(前年2,766隻)、底びき船が396隻(前年386隻)となり、総入港隻数5,772隻(前年5,592隻、前年比103%)と増加した。

輸入水産物(除く空輸)については、入港隻数(前年0隻)、水揚数量(前年0トン)ともに、令和元年は無かった。

図1 水揚数量の推移[平成2年～令和元年]



図2 水揚金額の推移[平成2年～令和元年]



4. 資 料

1)年別業態別水揚数量の推移

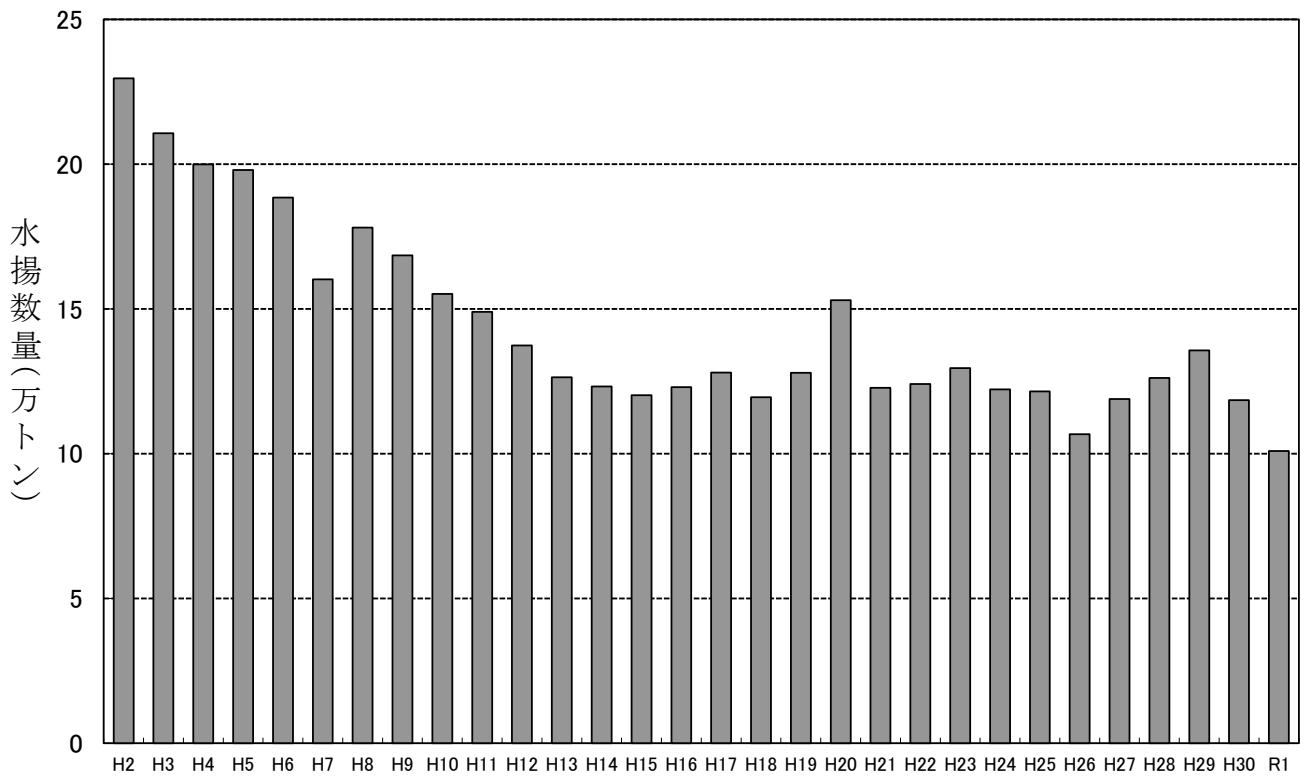
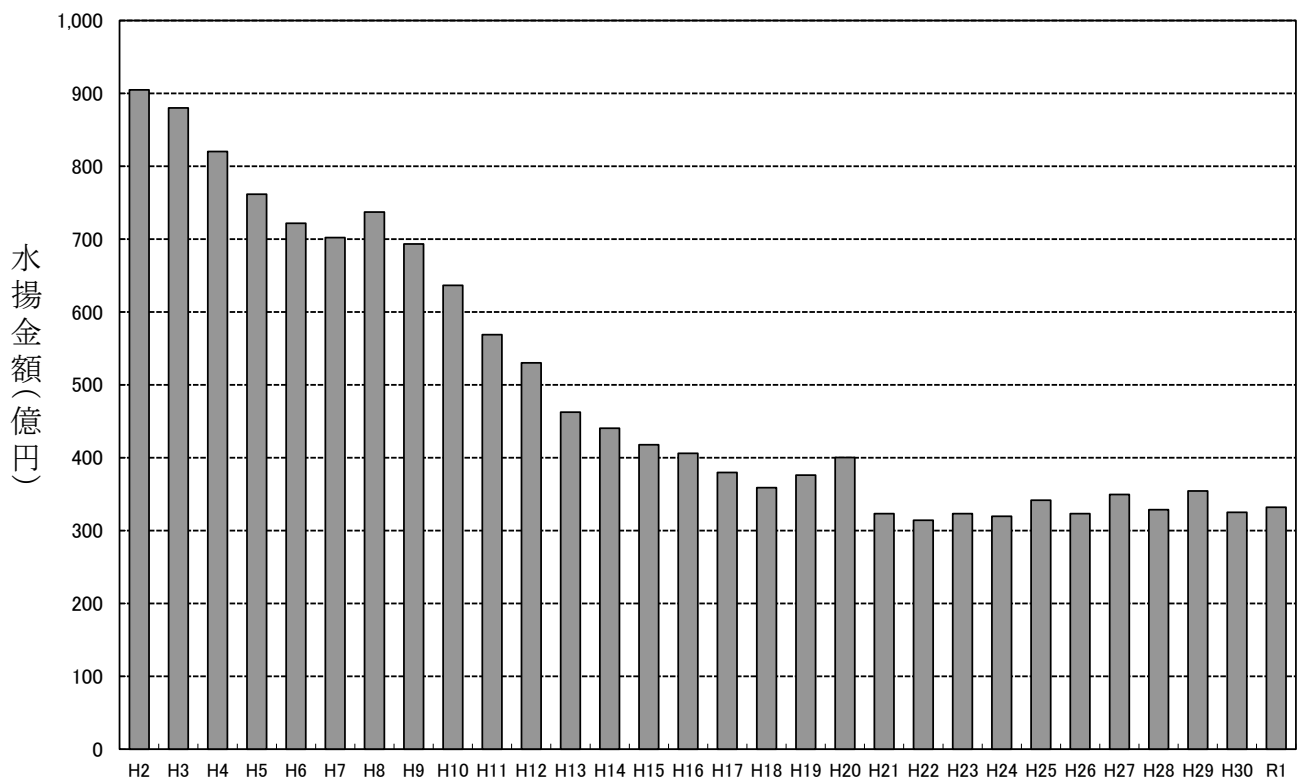
(単位:トン)

年	受 託 ・ 買 付						生産者直送	合 計
	遠洋物	青 物	近海物	冷 凍	買 付	小 計		
平成 2年	30,766	54,792	21,955	22,889	35,432	165,834	63,789	229,623
平成 3年	33,391	54,140	17,693	22,322	30,860	158,406	52,301	210,707
平成 4年	30,514	56,817	17,358	18,832	31,096	154,617	45,344	199,961
平成 5年	23,179	57,047	17,061	21,834	37,798	156,919	41,101	198,020
平成 6年	22,661	55,408	15,569	14,183	45,916	153,737	34,724	188,461
平成 7年	23,728	33,033	15,402	11,202	44,801	128,165	32,038	160,203
平成 8年	18,457	55,593	14,915	12,082	54,937	155,984	22,148	178,132
平成 9年	19,311	49,324	14,031	9,915	58,411	150,991	17,471	168,462
平成10年	17,518	39,988	13,404	11,444	57,731	140,085	15,139	155,224
平成11年	17,043	36,060	12,020	10,090	61,169	136,382	12,648	149,030
平成12年	14,366	37,822	12,766	9,659	54,268	128,881	8,531	137,412
平成13年	14,215	36,750	14,308	9,399	43,030	117,701	8,725	126,427
平成14年	14,784	36,373	13,789	4,817	46,622	116,386	6,869	123,255
平成15年	15,454	41,267	13,063	4,755	40,308	114,847	5,360	120,207
平成16年	14,558	43,826	15,263	4,155	40,017	117,819	5,166	122,985
平成17年	12,155	54,621	12,129	4,152	40,943	124,000	4,030	128,030
平成18年	10,640	52,760	10,735	4,062	37,453	115,650	3,860	119,510
平成19年	9,729	56,210	11,204	4,119	42,192	123,454	4,477	127,931
平成20年	9,888	63,232	11,286	7,172	56,509	148,087	4,913	153,000
平成21年	8,129	50,708	10,368	2,583	46,185	117,973	4,801	122,774
平成22年	7,258	54,337	10,538	2,544	45,182	119,859	4,222	124,081
平成23年	6,113	60,023	9,237	2,158	47,864	125,395	4,138	129,533
平成24年	5,273	53,584	10,025	1,959	47,444	118,285	3,902	122,187
平成25年	4,883	56,184	9,674	1,652	45,217	117,610	3,905	121,515
平成26年	4,515	51,914	7,835	1,715	36,921	102,900	3,804	106,704
平成27年	4,103	55,438	7,471	1,749	46,361	115,122	3,745	118,867
平成28年	3,372	57,393	8,709	1,898	51,435	122,807	3,349	126,156
平成29年	2,637	61,661	9,518	1,857	57,439	133,112	2,551	135,663
平成30年	2,504	51,073	9,296	1,832	51,327	116,032	2,500	118,532
令和元年	2,643	42,071	10,931	1,865	41,341	98,851	2,046	100,897

2)令和元年月別業態別水揚数量の推移

(単位:トン)

月	受 託 ・ 買 付						生産者直送	合 計
	遠洋物	青 物	近海物	冷 凍	買 付	小 計		
1月	242	6,101	534	121	5,555	12,553	164	12,717
2月	282	2,661	794	138	3,224	7,099	167	7,266
3月	370	4,973	1,474	182	5,138	12,137	178	12,315
4月	275	5,343	1,504	169	4,736	12,027	168	12,195
5月	130	4,018	1,387	144	4,100	9,779	136	9,915
6月	0	3,295	1,062	118	3,371	7,846	124	7,970
7月	82	2,639	965	136	2,755	6,577	142	6,719
8月	267	2,427	978	120	2,543	6,335	171	6,506
9月	212	2,272	522	145	2,511	5,662	147	5,809
10月	258	2,912	518	157	2,172	6,017	173	6,190
11月	238	3,401	583	150	2,800	7,172	216	7,388
12月	287	2,029	610	285	2,436	5,647	260	5,907
合計	2,643	42,071	10,931	1,865	41,341	98,851	2,046	100,897

図3 年別業態別水揚数量の推移[平成2年～令和元年]



図4 令和元年月別業態別水揚数量の推移



3)年別業態別水揚金額の推移

(単位:千円)

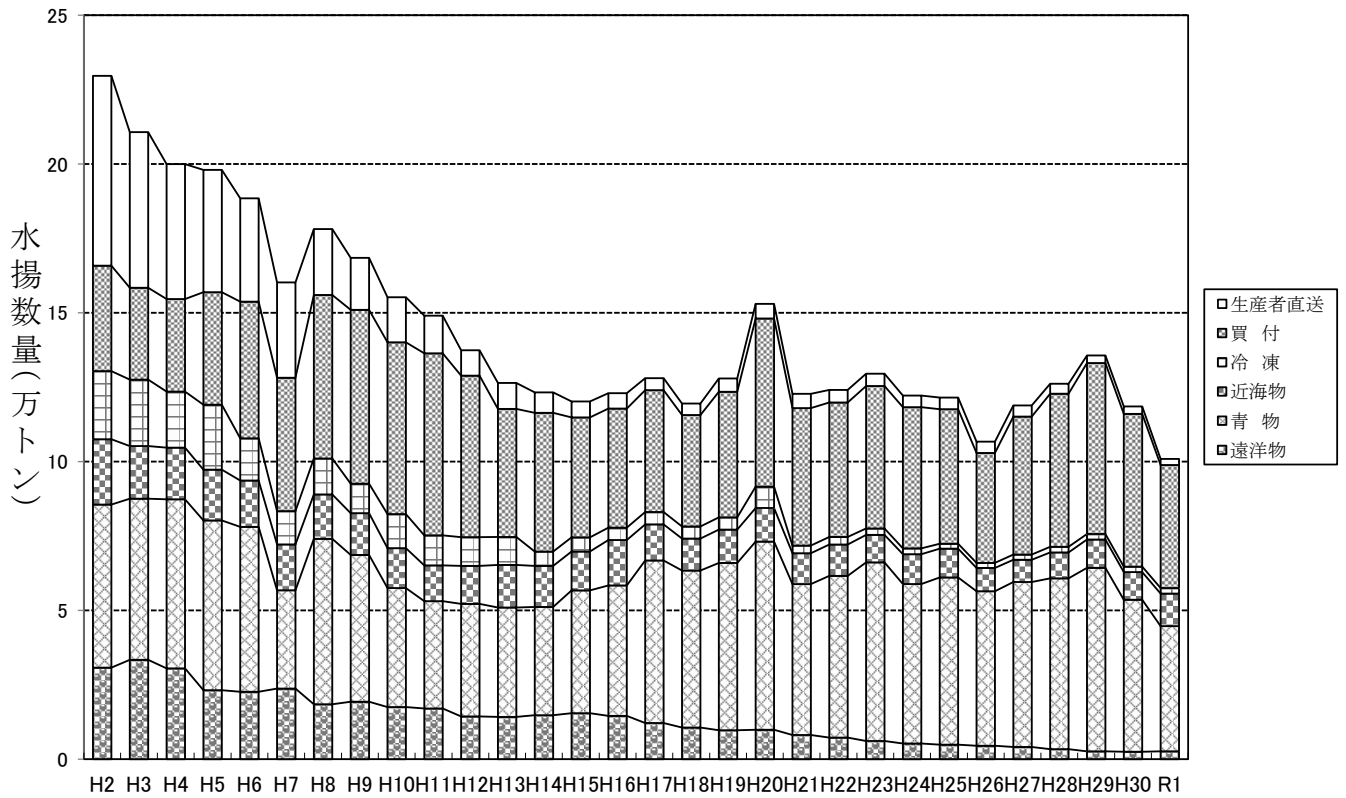
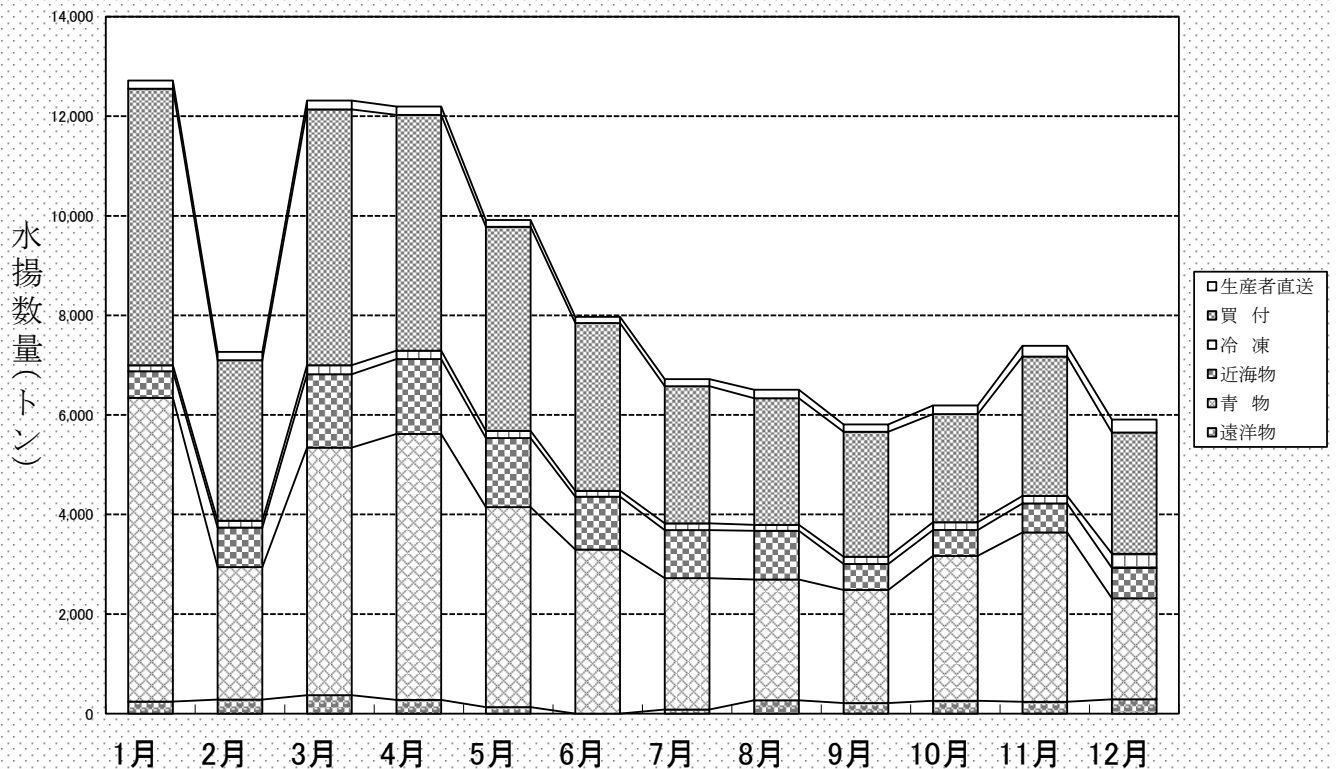
年	受 託 ・ 買 付						生産者直送 (推定)	合 計
	遠洋物	青 物	近海物	冷 凍	買 付	小 計		
平成 2年	10,046,055	8,655,608	18,436,473	9,864,257	22,938,899	69,941,292	20,528,150	90,469,442
平成 3年	9,590,101	9,201,275	17,086,557	10,726,024	23,538,016	70,141,973	17,873,140	88,015,113
平成 4年	7,942,767	7,381,551	16,653,751	10,727,232	22,180,104	64,885,404	17,150,517	82,035,921
平成 5年	6,991,602	6,892,785	15,943,087	10,757,060	17,482,527	58,067,063	18,094,629	76,161,692
平成 6年	7,127,635	6,327,360	14,252,440	7,680,512	20,116,610	55,504,557	16,681,320	72,185,877
平成 7年	7,676,341	6,727,079	12,863,946	7,375,409	18,181,137	52,823,912	17,377,384	70,201,296
平成 8年	7,429,179	8,196,884	13,056,864	10,239,891	19,217,124	58,139,942	15,590,772	73,730,714
平成 9年	7,534,188	7,560,917	12,099,178	9,714,980	19,618,748	56,528,011	12,808,020	69,336,031
平成10年	6,628,219	7,506,712	10,311,276	10,925,607	17,766,757	53,138,571	10,509,740	63,648,311
平成11年	5,641,731	6,615,067	9,608,902	9,151,783	16,657,899	47,675,382	9,206,920	56,882,302
平成12年	5,306,835	6,318,799	9,389,642	8,445,882	16,732,677	46,193,835	6,841,370	53,035,205
平成13年	4,707,021	6,846,678	9,365,632	7,000,637	12,861,006	40,780,975	5,478,710	46,259,685
平成14年	4,929,476	7,083,439	9,214,280	4,216,416	13,797,842	39,241,453	4,804,790	44,046,243
平成15年	4,709,995	6,984,261	8,133,188	4,039,322	13,606,326	37,473,092	4,295,281	41,768,373
平成16年	4,558,329	7,133,042	8,655,671	3,697,875	12,575,183	36,620,100	3,998,547	40,618,647
平成17年	4,359,709	7,410,158	7,834,721	3,391,219	12,058,654	35,054,461	2,911,923	37,966,384
平成18年	3,879,827	8,433,987	7,571,776	3,283,978	9,890,398	33,059,966	2,837,005	35,896,971
平成19年	3,550,372	8,272,807	8,126,871	3,446,336	10,710,392	34,106,778	3,512,597	37,619,375
平成20年	3,455,839	9,649,550	8,186,556	4,175,424	10,725,097	36,192,466	3,833,897	40,026,363
平成21年	2,572,375	7,950,848	7,046,579	2,535,899	8,519,364	28,625,065	3,700,200	32,325,265
平成22年	2,431,622	8,363,629	6,689,041	2,529,607	8,042,325	28,056,224	3,366,090	31,422,314
平成23年	2,246,879	9,216,860	6,953,070	2,251,548	8,401,658	29,070,015	3,259,620	32,329,635
平成24年	2,239,082	8,582,350	6,822,409	2,025,063	9,092,162	28,761,066	3,193,260	31,954,326
平成25年	1,949,338	9,821,105	6,916,619	1,901,103	10,342,997	30,931,162	3,227,700	34,158,862
平成26年	1,797,775	9,225,949	6,524,392	2,024,469	9,543,836	29,116,421	3,200,550	32,316,971
平成27年	1,917,675	9,892,086	6,555,775	2,182,210	11,129,077	31,676,823	3,276,180	34,953,003
平成28年	1,524,108	8,140,580	7,005,719	2,437,921	10,855,598	29,963,926	2,898,180	32,862,106
平成29年	1,104,265	9,045,555	7,761,925	2,438,593	12,913,046	33,263,384	2,183,760	35,447,144
平成30年	1,017,724	7,742,149	7,679,356	2,441,160	11,569,403	30,449,792	2,051,460	32,501,252
令和元年	1,064,076	8,153,955	8,344,161	2,519,232	11,370,039	31,451,463	1,745,420	33,196,883

4)令和元年月別業態別水揚金額の推移

(単位:千円)

月	受 託 ・ 買 付						生産者直送 (推定)	合 計
	遠洋物	青 物	近海物	冷 凍	買 付	小 計		
1月	110,340	793,592	667,652	178,089	1,149,153	2,898,826	130,680	3,029,506
2月	103,342	541,899	781,462	177,191	914,171	2,518,065	130,680	2,648,745
3月	131,663	1,064,890	872,275	216,116	1,256,935	3,541,879	135,000	3,676,879
4月	91,081	886,931	779,546	221,297	1,118,741	3,097,596	131,760	3,229,356
5月	44,508	706,360	721,269	191,526	1,055,556	2,719,219	125,280	2,844,499
6月	0	796,670	819,464	162,234	1,027,524	2,805,892	125,280	2,931,172
7月	31,169	641,199	657,416	191,595	966,524	2,487,903	135,540	2,623,443
8月	92,810	532,928	631,156	181,851	820,752	2,259,497	139,320	2,398,817
9月	91,815	460,168	482,058	193,870	724,043	1,951,954	119,880	2,071,834
10月	126,196	712,686	524,663	199,978	751,764	2,315,287	152,900	2,468,187
11月	109,875	573,744	594,653	206,937	729,906	2,215,115	190,300	2,405,415
12月	131,277	442,888	812,547	398,548	854,970	2,640,230	228,800	2,869,030
合計	1,064,076	8,153,955	8,344,161	2,519,232	11,370,039	31,451,463	1,745,420	33,196,883

図5 年別業態別水揚金額の推移[平成2年～令和元年]



図6 令和元年月別業態別水揚金額の推移



5)令和元年月別魚種別取扱数量

(単位:kg)

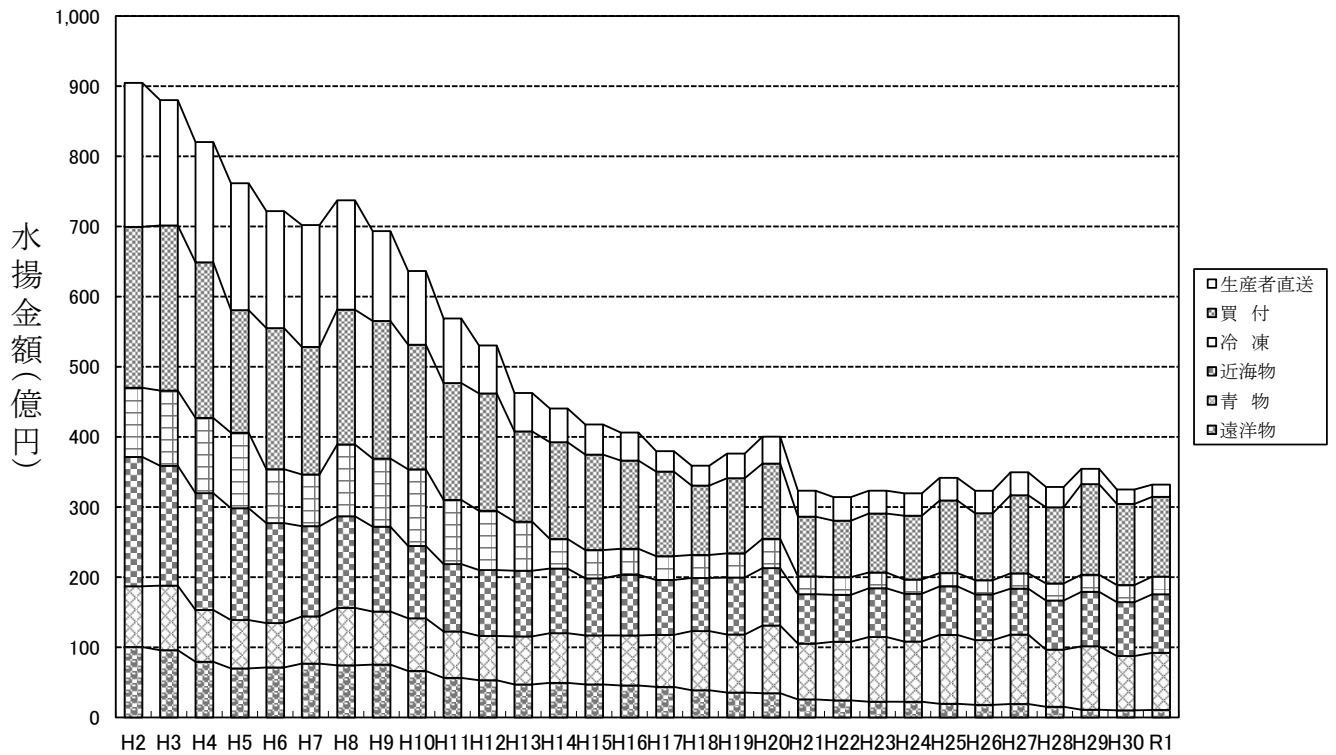
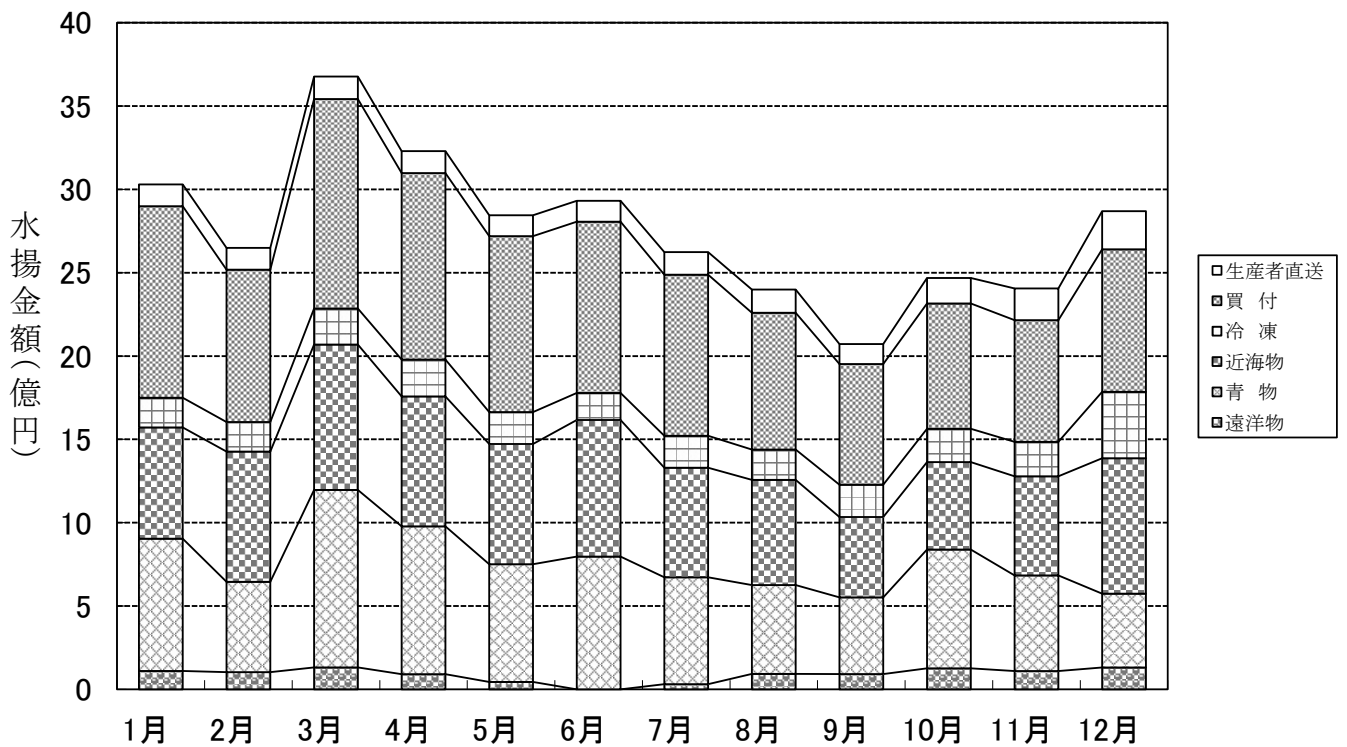
魚種	1月	2月	3月	4月	5月	6月	7月	8月	9月	10月	11月	12月	合計
マグロ	94,336	86,421	91,283	56,134	51,301	240,490	105,252	49,196	40,181	44,406	28,196	76,061	983,257
カジキ	9,658	4,829	3,264	2,866	2,068	2,233	1,384	5,064	10,417	10,357	8,130	7,713	67,983
カツオ	91,205	11,995	17,411	30,934	27,115	211,687	438,688	604,198	148,368	232,325	135,156	105,947	2,055,029
サメ	7,052	5,340	6,342	5,837	4,207	4,723	3,189	1,618	2,328	2,153	4,313	7,550	54,652
マイワシ	12,383	18,300	12,486	15,176	21,336	14,807	25,150	11,686	9,258	9,611	10,171	5,128	165,492
ウルメイワシ	2,862	8,942	17,052	20,210	343,332	6,498	65,822	150,299	321,317	32,951	685,570	107,398	1,762,253
カタクチイワシ	290,340	185,364	853,254	237,797	344,844	249,192	146,340	98,964	64,980	1,494	0	0	2,472,569
マアジ	768,502	509,796	687,322	2,059,060	1,949,499	2,082,516	1,700,842	1,262,805	717,088	1,058,762	780,289	797,064	14,373,545
ムロアジ	9,677	32,791	5,454	22,691	45,499	12,383	25,786	23,436	29,267	43,691	40,696	36,129	327,500
サバ	4,666,162	1,429,950	623,725	827,622	838,167	699,934	460,372	679,392	1,013,899	1,358,256	1,641,672	934,858	15,174,009
ブリ	60,163	683,598	3,584,555	2,947,151	1,160,793	111,174	74,549	125,210	36,394	53,292	57,722	112,503	9,007,104
ハマチ	7,818	20,997	14,540	2,699	9,532	9,045	4,951	5,253	5,163	24,131	14,078	4,524	122,731
ヒラス(ヒラマサ)	24,614	11,178	24,742	34,828	53,849	143,348	62,460	30,214	24,489	30,952	37,143	40,439	518,256
アカハナ(カンハナチ)	5,749	11,817	17,355	29,321	14,310	19,037	11,975	6,618	6,868	22,035	21,711	15,168	181,964
ヒラメ	17,800	21,318	22,594	15,896	4,639	2,008	1,487	2,067	1,509	1,930	1,212	5,153	97,613
カレイ	5,365	5,194	4,700	5,618	4,387	1,672	2,656	6,948	4,288	3,300	3,910	5,289	53,327
キダテ	0	0	0	0	0	0	0	0	0	0	0	0	0
その他のエビ・カニ	4,960	2,989	8,701	13,788	8,937	7,140	5,815	5,264	9,929	14,125	14,011	11,640	107,299
エソ	9,537	27,402	64,415	41,581	17,601	13,365	14,551	29,858	11,881	11,256	10,628	12,606	264,681
シズ(イボダイ)	4,841	868	3,074	2,892	1,813	2,208	3,784	3,625	2,986	9,773	7,020	9,183	52,067
ハマチ	905	1,227	1,809	2,512	1,937	3,574	7,784	3,259	2,993	1,988	1,596	1,384	30,968
タチウオ	15,600	25,690	10,806	15,387	17,249	53,149	41,153	54,297	42,045	63,346	52,682	34,624	426,028
ホウボウ	1,910	2,800	4,508	2,541	1,598	309	836	2,942	1,922	2,098	2,180	2,102	25,746
カナガシラ	9,498	11,765	8,032	7,517	6,574	8	3,532	7,852	8,366	8,022	2,206	1,690	75,062
エビ	16,970	12,607	15,105	13,627	7,770	51	2,572	11,390	9,542	12,752	17,191	21,017	140,594
マダ	56,090	59,019	191,635	160,717	93,910	38,446	54,737	54,741	44,315	51,262	53,662	60,478	919,012
チダ	542	700	1,454	2,558	3,407	2,265	4,424	4,450	10,106	33,619	5,692	2,560	71,777
レンコダイ	92,364	98,954	107,120	100,207	55,739	7,521	32,950	98,184	83,607	112,046	113,042	114,792	1,016,526
クロダイ	167	367	1,192	5,136	932	827	452	80	50	99	290	330	9,922
その他のタチ	334	1,060	3,747	1,695	1,261	690	960	615	804	1,169	845	592	13,772
サワラ	85,150	8,913	8,068	6,854	1,817	1,030	2,217	3,243	10,991	42,252	13,944	22,298	206,777
シイ	38,716	8,244	6,080	6,101	3,829	8,905	8,815	5,147	19,405	20,504	17,726	6,965	150,437
トビウオ	0	0	0	631	9,707	5,931	933	30	145	165	34	0	17,576
ボロ	27	40	276	68	165	192	3	5	1	448	169	63	1,457
スズキ	5,932	7,147	5,174	2,775	4,358	2,771	548	321	193	681	3,275	6,464	39,639
フグ	11,171	4,854	6,888	3,597	4,866	7,608	11,451	2,915	5,065	9,602	5,964	8,828	82,809
アマダイ	4,132	3,669	3,946	4,061	3,759	2,851	2,363	2,750	2,991	3,408	4,305	6,267	44,502

コノシロ	59,803	5,850	6,524	6,919	4,215	6,518	4,353	5,457	7,299	4,967	2,080	6,030	120,015
キビナ(キビナコ)	11,340	10,959	11,697	16,116	17,982	12,352	9,071	14,268	12,460	11,845	11,786	10,949	150,825
イサキ	17,165	9,471	12,512	23,750	65,660	76,620	31,392	13,728	10,449	11,394	16,963	8,175	297,279
カマス	38,987	9,281	7,742	26,192	20,790	24,489	28,636	15,293	40,510	46,575	52,646	18,441	329,582
アヲ	21,019	19,278	13,618	19,540	16,233	19,258	15,775	10,852	10,492	21,383	32,626	35,550	235,624
メジナ	6,736	6,444	5,151	3,386	8,743	9,334	3,606	1,944	1,052	927	4,680	7,150	59,153
イトヨリ	6,144	8,344	6,462	8,097	5,110	4,768	8,941	9,266	8,824	11,392	12,574	8,849	98,771
メジマ(シマオコセ)	420	515	801	657	240	0	96	636	539	671	527	636	5,738
コチ	1,401	917	1,453	2,551	2,791	2,297	2,737	2,166	1,250	1,124	1,983	2,253	22,923
ムツ	20,229	15,475	16,873	16,806	18,964	14,519	14,265	13,869	19,659	29,738	27,250	30,707	238,354
アカメ(キントグイ)	17,582	19,091	11,783	9,579	17,900	23,802	29,178	12,523	11,520	10,033	21,561	12,817	197,369
マナ(マナカツオ)	31,460	4,219	519	867	958	4,145	1,964	288	305	1,330	789	940	47,784
ナマズ(ヨロイタウオ)	375	381	390	577	362	411	335	193	290	170	314	548	4,346
その他の魚類	137,789	242,552	208,605	222,327	157,719	105,526	97,883	148,758	128,079	158,652	193,295	138,369	1,939,554
(魚類小計)	(6,802,982)	(3,678,922)	(6,742,239)	(7,065,449)	(5,459,774)	(4,273,627)	(3,579,015)	(3,603,177)	(2,955,879)	(3,638,462)	(4,175,506)	(2,866,221)	(54,841,252)
アワビ	1,008	745	487	560	234	138	204	155	36	107	29	541	4,244
サザエ	3,048	1,910	1,457	2,543	2,224	2,516	2,573	4,367	1,989	1,733	776	2,189	27,325
その他の貝類	956	2,348	3,117	2,739	3,368	2,314	1,134	566	575	820	803	807	19,547
イセエビ	216	708	1,597	2,642	3,483	434	847	1,599	2,013	1,026	723	1,477	16,765
クルマエビ	468	200	153	168	535	540	431	176	307	557	519	389	4,443
大正エビ	0	0	0	0	0	0	0	0	0	0	0	0	0
ハコエビ	2,819	2,263	4,294	3,433	2,939	1,467	1,006	4,360	2,731	5,724	4,840	5,517	41,393
その他のエビ	5,456	2,727	1,515	1,247	1,568	1,748	3,039	2,065	1,265	861	4,187	1,084	26,762
カニ	324	223	383	192	333	1,530	2,413	988	1,414	844	504	473	9,621
スルメイカ	23,020	20,401	26,849	7,183	16,147	19,698	35,659	20,499	16,884	14,062	5,392	4,851	210,645
コウイカ	7,606	4,218	5,817	9,907	5,878	648	1,252	5,939	9,502	11,154	9,504	8,370	79,795
その他のイカ	21,192	17,658	21,867	16,970	20,852	22,198	27,179	15,307	8,557	11,117	16,391	14,910	214,198
タコ	2,107	1,747	4,216	8,877	17,500	30,015	31,409	12,320	5,133	1,390	1,856	3,515	120,085
その他の水産物	6,138	3,007	3,378	120	0	0	0	0	23	0	602	16,102	29,370
(水産物小計)	(74,358)	(58,155)	(75,130)	(56,581)	(75,061)	(83,246)	(107,146)	(68,341)	(50,429)	(49,395)	(46,126)	(60,225)	(804,193)
魚介類計	6,877,340	3,737,077	6,817,399	7,122,030	5,534,835	4,356,873	3,686,161	3,671,518	3,006,308	3,687,857	4,221,631	2,926,446	55,645,445
冷凍物	121,036	137,801	181,797	169,503	143,812	118,040	135,721	119,901	145,345	156,633	149,974	284,993	1,864,556
受託分合計	6,998,376	3,874,878	6,999,166	7,291,533	5,678,647	4,474,913	3,821,882	3,791,419	3,151,653	3,844,490	4,371,605	3,211,439	57,510,001
買付物	5,554,900	3,224,308	5,137,882	4,735,642	4,100,644	3,371,113	2,755,508	2,543,366	2,510,417	2,172,435	2,800,591	2,434,479	41,341,265
受託・買付合計	12,553,276	7,099,186	12,137,028	12,027,175	9,779,291	7,846,026	6,577,390	6,334,785	5,662,070	6,016,925	7,172,196	5,645,918	98,851,266

6)令和元年月別魚種別取扱金額

(単位:千円)

魚種	1月	2月	3月	4月	5月	6月	7月	8月	9月	10月	11月	12月	合計
マダラ	217,844	153,640	157,891	134,079	130,764	230,430	99,904	83,300	73,738	91,372	60,043	188,145	1,621,150
カキ	9,716	5,510	3,775	3,306	2,208	1,964	1,146	3,615	7,009	9,774	8,737	8,689	65,449
カサゴ	26,391	5,081	5,834	6,981	4,932	64,780	113,181	143,315	49,553	74,168	53,663	47,180	595,059
サメ	983	768	1,149	1,167	751	846	698	423	658	554	1,193	1,323	10,513
マダイ	4,885	6,877	4,971	5,537	5,269	6,421	8,020	5,124	4,997	5,075	4,619	2,959	64,754
ウラルメ	199	670	2,816	2,782	40,502	1,128	13,216	13,721	37,037	4,318	73,106	12,427	201,922
カタクチ	21,276	12,230	45,394	8,051	12,075	9,363	8,519	4,443	3,056	72	0	0	124,479
マアジ	205,563	154,720	276,660	440,148	442,775	628,638	472,494	370,439	255,596	406,817	250,053	248,783	4,152,686
ムロアジ	2,191	6,389	959	2,219	10,925	2,554	4,576	4,200	6,262	8,550	5,785	4,697	59,307
サバ	415,863	171,204	79,191	115,234	98,298	96,154	62,026	76,437	118,864	193,919	197,925	136,932	1,762,047
ブリ	36,305	330,330	849,236	421,914	163,055	34,489	21,368	36,613	16,897	15,939	20,857	38,983	1,985,986
ハマチ	7,300	22,114	15,155	2,230	9,440	7,771	3,939	4,646	4,701	21,010	12,462	3,428	114,196
ヒラス(ヒラマサ)	25,915	9,505	21,763	28,121	37,335	66,275	36,382	27,568	25,036	22,755	28,213	30,989	359,857
アカハナ(カンハチ)	4,596	8,760	10,542	16,239	13,305	18,684	14,573	8,019	5,382	12,431	13,808	9,725	136,064
ヒラメ	24,818	27,713	26,843	18,975	7,695	3,575	2,813	4,092	2,995	3,906	2,353	9,929	135,707
カクレイ	2,046	2,171	1,880	2,076	1,617	897	1,040	1,998	1,381	1,263	1,625	2,156	20,150
キダマ	0	0	0	0	0	0	0	0	0	0	0	0	0
その他のニベ・クチ	1,468	1,183	2,712	4,282	2,769	1,879	1,374	1,129	2,720	5,723	5,211	3,748	34,198
エソ	1,842	4,540	9,995	5,973	3,084	1,807	2,036	4,305	2,301	2,207	2,398	4,407	44,895
シズ(イボダイ)	2,203	426	1,606	1,527	990	691	1,769	1,756	1,637	4,009	3,085	4,362	24,061
ハマチ	254	484	939	1,571	1,482	3,816	4,370	2,120	1,749	1,083	364	324	18,556
タチウオ	15,457	37,319	15,064	11,886	18,851	37,930	36,522	62,510	50,424	36,335	28,593	26,817	377,708
ホウボ	907	1,599	2,206	1,239	641	176	396	1,192	899	1,169	1,257	1,181	12,862
カナガシラ	1,106	1,329	553	550	386	2	199	429	508	466	130	141	5,799
エソ	941	672	842	713	393	2	136	585	486	662	923	1,105	7,460
マダラ	47,706	49,556	139,749	104,752	60,237	27,680	36,016	37,130	30,574	36,468	39,089	46,005	654,962
チダ	154	264	407	642	732	592	977	895	2,306	6,199	1,514	533	15,215
レンコ	35,107	34,732	42,007	39,554	21,591	4,025	13,651	36,125	30,805	37,965	35,771	40,591	371,924
クロダ	42	147	458	1,623	196	149	92	19	17	29	52	86	2,910
その他のタイ	206	871	1,682	886	358	715	989	519	506	522	411	273	7,938
サワラ	21,926	6,073	6,753	5,139	1,250	730	1,501	1,997	3,620	11,179	4,983	8,388	73,539
シイ	2,893	1,141	702	716	371	1,395	1,792	816	4,906	4,385	2,677	1,061	22,855
トビ	0	0	0	199	1,796	837	183	10	62	79	12	0	3,178
ボラ	4	3	21	6	13	22	1	1	1	822	78	16	988

スズ	4,500	5,274	4,103	2,575	3,208	2,309	677	368	220	627	2,463	4,571	30,895
フグ	8,808	6,581	13,084	3,204	1,574	2,041	1,862	586	1,153	2,473	5,759	13,550	60,675
アマダイ	9,165	8,994	9,654	9,916	8,897	6,524	5,543	6,140	8,852	9,304	11,262	18,212	112,463
コノシロ	4,901	958	1,232	1,028	554	344	346	411	607	296	290	515	11,482
キビナゴ	4,738	4,814	6,065	6,699	6,264	6,034	4,834	6,580	5,933	5,967	5,269	4,607	67,804
イサキ	6,668	4,657	6,407	12,903	34,134	41,997	23,368	13,196	8,727	8,458	8,513	4,132	173,160
カマス	14,579	2,815	2,599	12,915	7,046	6,873	9,245	4,704	11,190	12,923	16,298	5,881	107,068
アサギ	86,439	74,764	37,120	45,218	29,795	36,326	36,022	27,354	30,853	65,197	92,886	130,843	692,817
メジナ	5,010	4,760	3,505	2,150	4,168	4,573	2,772	1,656	1,164	716	3,013	4,389	37,876
イトヨリ	4,713	6,773	5,371	6,643	3,634	2,790	4,399	3,856	4,409	4,919	4,795	4,442	56,744
メジマ(ミシマオコセ)	85	106	176	141	54	0	21	138	120	150	118	136	1,245
コチ	508	462	786	1,607	1,165	997	1,127	775	417	414	780	837	9,875
ムツ	52,064	43,217	53,034	52,259	61,995	46,955	48,933	41,129	61,085	83,723	91,049	103,296	738,739
アカメ(キントキダイ)	29,155	31,042	18,203	15,730	26,432	36,390	56,150	25,071	21,368	22,517	46,015	27,507	355,580
マナ(マナガツオ)	65,592	9,093	1,038	1,855	2,225	11,202	5,259	723	477	2,219	731	936	101,350
ナマズ(ヨロイタチウオ)	626	575	464	715	296	443	374	191	266	164	349	953	5,416
その他の魚類	68,250	110,036	96,945	119,845	106,832	73,638	65,042	118,589	83,159	74,171	80,717	79,281	1,076,505
(魚類小計)	(1,503,908)	(1,372,942)	(1,989,541)	(1,685,720)	(1,394,359)	(1,535,853)	(1,231,873)	(1,190,958)	(986,683)	(1,315,463)	(1,231,297)	(1,289,471)	(16,728,068)
アワビ	5,724	3,855	3,220	4,132	1,693	1,135	1,623	1,349	286	935	212	4,255	28,419
サザエ	2,537	1,485	1,132	1,902	1,658	1,723	1,851	3,121	1,468	1,488	574	1,784	20,723
その他の貝類	637	1,350	1,627	1,309	1,348	1,617	735	401	406	495	470	467	10,862
イセエビ	1,600	4,326	8,944	11,198	13,200	2,296	5,307	8,673	10,271	5,870	4,502	10,482	86,669
クルマエビ	1,351	692	784	812	1,645	1,814	1,351	680	1,672	2,397	2,019	1,864	17,081
大正エビ	0	0	0	0	0	0	0	0	0	0	0	0	0
ハコエビ	5,182	4,717	9,297	7,451	5,857	4,105	1,479	3,024	2,139	6,958	6,749	7,903	64,861
その他のエビ	3,279	1,723	1,055	1,215	1,223	1,689	3,212	2,657	1,428	473	2,000	506	20,460
カニ	241	208	351	272	319	1,528	2,306	1,184	1,743	1,045	417	453	10,067
スルメイカ	11,561	8,582	13,231	2,896	3,429	6,724	19,675	11,123	10,059	9,094	3,770	3,620	103,764
コウイカ	2,306	1,079	2,170	4,606	2,627	381	260	1,042	1,764	2,240	1,922	2,323	22,720
その他のイカ	24,152	21,069	27,431	23,699	24,175	23,641	29,057	19,406	10,749	15,920	21,034	21,592	261,925
タコ	2,833	2,013	5,917	12,283	20,604	33,628	31,055	13,276	5,369	1,167	2,273	4,831	135,249
その他の水産物	6,273	2,662	4,128	63	0	0	0	0	4	0	1,033	37,161	51,324
(水産物小計)	(67,676)	(53,761)	(79,287)	(71,838)	(77,778)	(80,281)	(97,911)	(65,936)	(47,358)	(48,082)	(46,975)	(97,241)	(834,124)
魚介類計	1,571,584	1,426,703	2,068,828	1,757,558	1,472,137	1,616,134	1,329,784	1,256,894	1,034,041	1,363,545	1,278,272	1,386,712	17,562,192
冷蔵物	178,089	177,191	216,116	221,297	191,526	162,234	191,595	181,851	193,870	199,978	206,937	398,548	2,519,232
受託分合計	1,749,673	1,603,894	2,284,944	1,978,855	1,663,663	1,778,368	1,521,379	1,438,745	1,227,911	1,563,523	1,485,209	1,785,260	20,081,424
買付物	1,149,153	914,171	1,256,935	1,118,741	1,055,556	1,027,524	966,524	820,752	724,043	751,764	729,906	854,970	11,370,039
受託・買付合計	2,898,826	2,518,065	3,541,879	3,097,596	2,719,219	2,805,892	2,487,903	2,259,497	1,951,954	2,315,287	2,215,115	2,640,230	31,451,463

7)令和元年月別魚種別平均単価 [受託分]

(単位:円/kg)

魚種	1月	2月	3月	4月	5月	6月	7月	8月	9月	10月	11月	12月	年平均
マダロ	2,309	1,778	1,730	2,389	2,549	958	949	1,693	1,835	2,058	2,129	2,474	1,683
カキ	1,006	1,141	1,157	1,154	1,067	880	828	714	673	944	1,075	1,127	963
カツオ	289	424	335	226	182	306	258	237	334	319	397	445	290
サメ	139	144	181	200	178	179	219	262	283	257	277	175	192
マイワシ	394	376	398	365	247	434	319	438	540	528	454	577	391
ウルメイワシ	69	75	165	138	118	174	201	91	115	131	107	116	115
カタクチイワシ	73	66	53	34	35	38	58	45	47	48	-	-	50
マアジ	267	303	403	214	227	302	278	293	356	384	320	312	289
ムロアジ	226	195	176	98	240	206	177	179	214	196	142	130	181
サバ	89	120	127	139	117	137	135	113	117	143	121	146	116
ブリ	603	483	237	143	140	310	287	292	464	299	361	347	220
ハマチ	934	1,053	1,042	826	990	859	796	884	910	871	885	758	930
ヒラス(ヒラマサ)	1,053	850	880	807	693	462	582	912	1,022	735	760	766	694
アカハナ(カンパチ)	799	741	607	554	930	981	1,217	1,212	784	564	636	641	748
ヒラメ	1,394	1,300	1,188	1,194	1,659	1,780	1,892	1,980	1,985	2,024	1,941	1,927	1,390
カレイ	381	418	400	370	369	537	392	288	322	383	416	408	378
キダチ	-	-	-	-	-	-	-	-	-	-	-	-	-
その他のニベ・グチ	296	396	312	311	310	263	236	214	274	405	372	322	319
エソ	193	166	155	144	175	135	140	144	194	196	226	350	170
シズ(イボダイ)	455	491	523	528	546	313	467	484	548	410	439	475	462
ハマモ	280	395	519	625	765	1,068	561	650	584	545	228	234	599
タチウオ	991	1,453	1,394	773	1,093	714	887	1,151	1,199	574	543	774	887
ホウボウ	475	571	489	488	401	569	474	405	468	557	577	562	500
カナガシラ	116	113	69	73	59	270	56	55	61	58	59	84	77
エビ	55	53	56	52	51	38	53	51	51	52	54	53	53
マダ	851	840	729	652	641	720	658	678	690	711	728	761	713
チダ	285	377	280	251	215	261	221	201	228	184	266	208	212
レンコダイ	380	351	392	395	387	535	414	368	368	339	316	354	366
クロダイ	252	401	384	316	210	180	203	233	346	293	179	262	293
その他のタイ	616	822	449	522	284	1,035	1,030	844	630	447	486	461	576
サワラ	257	681	837	750	688	709	677	616	329	265	357	376	356
シイラ	75	138	115	117	97	157	203	159	253	214	151	152	152

トビウオ	-	-	-	-	185	141	196	342	428	476	339	-	181
ボラ	165	70	78	88	76	114	81	108	81	1,834	461	257	677
スズキ	759	738	793	928	736	833	1,234	1,148	1,142	920	752	707	779
フグ	788	1,356	1,899	891	324	268	163	201	228	258	966	1,535	733
アマダイ	2,218	2,452	2,447	2,442	2,367	2,289	2,346	2,233	2,960	2,730	2,615	2,906	2,527
コノシロ	82	164	189	149	131	53	80	75	83	60	140	85	96
キヒナ(キヒナコ)	418	439	518	416	348	488	533	461	476	504	447	421	450
イサキ	388	492	512	543	520	548	744	961	835	742	502	505	582
カマス	374	303	336	493	339	281	323	308	276	277	310	319	325
アラジ	4,112	3,878	2,726	2,314	1,835	1,886	2,283	2,521	2,941	3,049	2,847	3,680	2,940
メジナ	744	739	680	635	477	490	769	851	1,107	771	644	614	640
イトヨリ	767	812	831	821	711	585	492	416	500	432	381	5,025	574
メジマ(ミシマオコゼ)	202	206	220	214	225	-	214	217	223	223	223	214	217
コチ	362	503	541	630	417	434	412	358	334	368	393	371	431
ムツ	2,574	2,793	3,143	3,110	3,269	3,234	3,430	2,966	3,107	2,815	3,341	3,364	3,099
アカメ(キントキタイ)	1,658	1,626	1,545	1,642	1,477	1,529	1,924	2,002	1,855	2,244	2,134	2,146	1,802
マナ(マナカツオ)	2,085	2,156	2,000	2,141	2,323	2,702	2,678	2,513	1,563	1,668	927	995	2,121
ナマズ(ヨロイダウ)	1,669	1,509	1,190	1,239	818	1,079	1,114	987	917	967	1,111	1,739	1,246
その他の魚類	229	454	465	539	677	698	664	797	649	468	418	573	555
アワビ	5,676	5,172	6,609	7,373	7,227	8,241	7,944	8,727	8,000	8,759	7,318	7,872	6,696
サザエ	832	778	777	748	746	685	719	715	738	858	739	815	758
その他の貝類	667	575	522	478	400	699	649	708	706	604	586	2,146	556
イセエビ	7,423	6,112	5,600	4,239	3,788	5,280	6,265	5,424	5,102	5,720	6,229	7,098	5,169
クルマエビ	2,887	3,469	5,107	4,842	3,073	3,351	3,137	3,852	5,439	4,301	3,890	4,791	3,842
大正エビ	-	-	-	-	-	-	-	-	-	-	-	-	-
ハコエビ	1,838	2,084	2,165	2,171	1,993	2,798	1,469	694	783	1,216	1,394	1,433	1,567
その他のエビ	601	632	696	974	780	967	1,057	1,286	1,129	550	478	468	765
カニ	744	933	916	1,419	958	998	956	1,198	1,233	1,237	825	955	1,046
スルメイカ	502	421	493	403	212	341	552	543	596	647	699	746	493
コウイカ	303	256	373	465	447	588	209	176	186	201	202	277	285
その他のイカ	1,140	1,193	1,254	1,397	1,159	1,065	1,069	1,268	1,256	1,432	1,283	1,448	1,223
タコ	1,344	1,152	1,404	1,384	1,177	1,120	989	1,078	1,046	841	1,224	1,374	1,126
その他の水産物	1,022	885	1,222	522	-	-	-	-	162	-	1,716	2,308	1,747
魚介類平均	229	382	303	247	266	371	361	342	344	370	303	474	316

8)年別魚種別取扱数量 [平成2年・平成24年～令和元年]

(単位:トン)

魚種名	平成2年	平成24年	平成25年	平成26年	平成27年	平成28年	平成29年	平成30年	令和元年
マグロ	11	633	434	704	598	1,393	1,128	591	963
カジキ	394	71	74	79	77	69	54	78	68
カツオ	2,966	3,361	3,680	1,736	981	1,225	2,064	1,895	2,055
サメ	761	86	84	86	85	71	83	64	55
マイワシ	12,922	437	1,188	1,724	808	6,154	231	186	165
ウルメイワシ	607	3,426	3,780	2,841	6,147	10,863	9,765	2,110	1,762
カタクチイワシ	187	1,258	498	4,054	563	975	701	1,132	2,473
マアジ	11,538	16,026	18,427	15,227	21,680	16,795	19,773	16,545	14,374
ムロアジ	5,347	932	1,595	1,566	841	637	618	459	327
サバ	18,212	23,551	20,721	18,123	16,411	15,863	20,158	24,105	15,174
ブリ	2,428	4,504	6,523	4,742	6,515	5,315	9,347	6,197	9,007
ハマチ	2,027	228	169	137	228	158	85	73	123
ヒラス(ヒラマサ)	322	395	429	378	483	409	444	435	518
アカハサ(カンパチ)	132	168	339	409	131	140	139	197	182
ヒラメ	158	139	117	117	102	93	108	109	98
カレイ	427	96	80	75	79	73	70	63	53
キダガチ	80	0	0	0	0	0	0	0	0
その他のニホクチ	1,425	593	552	407	383	149	142	187	107
エソ	2,107	350	358	304	260	247	302	285	265
シズ(イボダイ)	2,889	499	329	248	182	96	95	52	52
ハマモ	178	53	50	36	31	35	31	31	31
タチウオ	3,813	348	531	316	309	185	281	574	426
ホウボウ	13	36	38	19	28	28	27	25	26
カナガシラ	401	174	156	184	56	57	45	34	76
エビ	1,365	96	72	74	92	113	114	120	140
マダ	943	1,045	931	1,174	1,206	1,104	1,092	1,000	919
チダ	30	49	86	79	42	25	25	42	72
レンコダイ	1,887	874	819	927	1,002	1,021	1,031	969	1,016
クロダイ	37	9	9	8	9	9	12	9	10
その他のタイ	47	8	7	9	11	12	11	14	14
サワラ	4,457	262	982	617	333	391	235	292	207
シイラ	121	178	134	202	93	140	113	83	150
トビウオ	42	23	39	28	47	26	40	24	18
ボラ	73	9	8	13	7	15	16	18	1
スズキ	13	38	48	44	44	53	43	34	40

アマダ	1,458	83	111	104	55	60	32	58	83
イシ	5,967	1,252	1,340	1,250	983	766	39	39	45
ロシ	95	241	103	120	133	84	96	62	120
キビナゴ	981	293	258	199	153	166	141	124	151
イサキ	304	458	326	314	353	345	364	355	297
カマ	930	471	330	335	194	210	216	326	330
アラ	259	143	151	187	207	199	207	213	236
メジ	158	131	96	96	103	63	66	50	59
イトヨ	128	105	86	96	101	110	103	81	99
メシマ	162	2	2	3	4	6	6	5	6
コチ	231	25	23	25	33	31	26	20	23
ムツ	284	338	287	264	260	249	254	243	238
アカメ	1,925	254	276	256	229	190	198	227	197
マナ	669	34	13	9	17	16	21	39	48
ハマス	574	268	275	190	163	103	5	4	4
その他の魚類	3,622	2,752	2,421	2,292	2,635	1,996	2,646	2,050	1,940
(魚類小計)	(96,109)	(66,805)	(69,385)	(62,427)	(65,487)	(68,533)	(72,843)	(61,928)	(54,843)
アワビ	16	8	7	9	8	7	6	6	4
サザエ	111	30	38	51	47	57	31	22	27
その他の貝類	513	31	60	54	38	38	41	28	20
イセエビ	12	19	16	17	16	17	17	15	17
クルマエビ	82	8	12	8	3	5	11	12	4
大正エビ	7	0	0	0	0	0	0	0	0
ハコエビ	497	47	37	39	48	46	42	38	41
その他のエビ	354	71	67	57	68	62	54	38	27
カニ	219	21	29	21	16	12	7	9	10
スルメイカ	883	1,226	505	1,091	727	238	243	287	211
コウイカ	3,154	75	78	53	58	51	55	61	80
その他のイカ	3,985	362	330	264	302	285	273	262	214
タコ	1,002	134	139	132	156	85	147	132	120
その他の水産物	569	45	38	41	38	38	46	35	29
(水産物小計)	(11,405)	(2,077)	(1,356)	(1,837)	(1,525)	(941)	(973)	(945)	(804)
魚介類計	107,514	68,882	70,741	64,264	67,012	69,474	73,816	62,873	55,645
冷凍物	22,888	1,959	1,651	1,715	1,749	1,898	1,857	1,832	1,865
受託分合計	130,402	70,841	72,392	65,979	68,761	71,372	75,673	64,705	57,510
買付物	35,432	47,444	45,218	36,921	46,361	51,435	57,439	51,327	41,341
受託・買付合計	165,834	118,285	117,610	102,900	115,122	122,807	133,112	116,032	98,851

9)年別魚種別取扱金額 [平成2年・平成24年～令和元年]

(単位:千円)

魚種	年	平成2年	平成24年	平成25年	平成26年	平成27年	平成28年	平成29年	平成30年	令和元年
マダ	グ	9,425	442,586	484,396	740,986	549,155	917,835	1,166,735	1,151,488	1,621,150
カ	ジ	512,290	67,135	81,460	83,316	86,512	70,999	55,905	78,343	65,449
カ	ツ	895,960	927,881	1,228,354	591,081	366,762	482,562	654,675	652,569	595,059
サ	メ	100,209	16,300	14,188	15,716	14,411	14,593	15,500	11,204	10,513
マ	イ	530,268	108,197	147,903	204,341	136,852	405,235	80,937	75,830	64,754
ウ	ル	59,256	172,827	214,228	222,483	319,146	645,551	621,553	146,393	201,922
カ	タ	15,781	64,094	28,172	230,533	20,188	66,972	36,186	64,190	124,479
マ	ア	2,943,898	3,822,280	4,821,582	4,232,997	5,159,517	3,784,611	4,148,700	3,748,974	4,152,686
ム	ロ	782,548	151,665	200,242	265,211	159,351	119,581	88,079	58,120	59,307
サ	バ	1,422,749	2,370,319	2,328,605	1,994,022	1,727,784	1,460,271	1,723,678	2,353,936	1,762,047
ブ	リ	1,139,102	1,124,295	1,323,559	1,165,390	1,567,730	1,468,796	2,021,292	1,193,187	1,985,986
ハ	マ	1,503,500	147,422	120,675	132,987	202,385	132,757	74,093	70,971	114,196
ヒ	ラス(ヒラマサ)	489,547	386,593	365,995	364,679	458,480	344,623	359,527	323,184	359,857
ア	カ	133,535	111,494	157,369	201,396	105,432	108,246	106,219	148,022	136,064
ヒ	ラ	404,051	194,998	170,108	164,232	154,780	149,981	176,586	162,532	135,707
カ	レ	214,933	43,086	37,113	33,435	36,218	33,860	28,719	25,461	20,150
キ	グ	6,972	0	0	0	0	0	0	0	0
その他のニホ・グチ		525,060	219,171	197,307	149,020	167,458	62,401	46,870	65,570	34,198
エ	ソ	298,454	38,440	33,516	44,702	41,418	38,264	50,967	49,005	44,895
シズ(イボダイ)		1,271,630	249,059	149,282	92,110	82,152	48,556	44,285	17,727	24,061
ハ	モ	139,576	35,436	32,708	24,079	25,301	23,893	20,194	21,438	18,556
タ	チ	718,653	210,202	258,212	199,085	208,201	139,196	208,757	302,460	377,708
ホ	ウ	7,575	14,792	12,891	10,471	14,843	14,209	12,020	10,038	12,862
カ	ナ	40,623	13,313	11,721	12,517	5,616	7,067	4,546	3,778	5,799
エ	イ	220,429	5,141	3,763	3,930	4,986	6,006	6,090	6,424	7,460
マ	ダ	1,578,985	742,951	669,372	787,840	841,955	765,351	796,011	689,990	654,962
チ	ダ	27,344	13,707	17,597	24,937	14,585	8,598	9,601	10,868	15,215
レ	ン	1,938,235	351,456	337,042	375,865	424,656	427,565	409,061	377,909	371,924
ク	ロ	42,975	3,405	3,170	2,269	2,714	2,809	4,453	2,860	2,910
その他のタイ		47,364	3,977	4,848	6,406	6,761	6,180	8,549	6,809	7,938
サ	ワ	2,280,913	97,253	267,843	180,825	151,086	167,907	114,548	104,666	73,539
シ	イ	20,108	18,938	17,996	24,001	19,683	31,054	26,525	19,894	22,855
ト	ビ	12,009	3,846	5,638	5,037	6,637	4,751	6,841	4,248	3,178
ボ	ウ	25,912	2,180	2,880	3,126	1,909	2,368	6,506	3,286	988
ス	ズ	17,975	29,448	36,254	35,906	39,597	40,871	34,146	26,691	30,895

アマダ	652,405	48,850	61,784	60,061	52,065	50,963	40,350	41,905	60,675
イシ	5,282,683	749,184	719,626	664,078	638,880	479,767	100,271	93,739	112,463
ロシ	12,654	47,493	9,201	8,746	11,546	10,287	9,740	7,232	11,482
キビナ(キビナゴ)	239,158	96,511	85,771	81,723	81,501	80,584	78,843	68,167	67,804
イサ	348,800	265,785	212,153	208,623	224,181	213,230	240,292	213,237	173,160
カマ	595,044	133,358	85,732	95,575	67,888	77,172	62,147	96,364	107,068
アジ	625,177	475,952	476,296	584,484	635,944	589,765	636,545	657,093	692,817
メシ	162,346	75,238	59,627	62,903	66,812	45,701	49,432	36,469	37,876
イトヨ	100,057	63,990	55,428	60,706	60,679	71,870	65,456	51,255	56,744
メジマ(シマオコセ)	15,056	311	308	435	609	1,066	1,068	1,055	1,245
コチ	62,115	11,665	10,563	11,198	13,944	13,740	11,717	9,153	9,875
ムツ	319,069	608,668	510,976	474,099	620,365	625,396	674,134	656,519	738,739
アカメ(キントキダイ)	572,765	391,514	417,935	397,145	439,438	368,182	386,600	387,040	355,580
マナ(マナガツオ)	500,609	39,735	21,791	17,809	35,076	31,363	42,766	92,154	101,350
ナマス(ヨロイイサウ)	210,036	105,446	91,875	62,156	60,258	38,797	7,279	5,449	5,416
その他の魚類	1,516,913	1,306,420	1,173,520	1,135,431	1,282,372	1,098,142	1,344,717	1,090,176	1,076,505
(魚類小計)	(31,592,732)	(16,624,007)	(17,778,575)	(16,550,103)	(17,415,819)	(15,799,544)	(16,919,711)	(15,495,072)	(16,728,068)
アワビ	90,399	44,717	42,629	52,513	51,112	43,590	41,279	39,512	28,419
サザエ	129,898	25,123	32,407	40,533	42,007	43,735	23,416	18,936	20,723
その他の貝類	179,358	18,370	25,198	24,219	19,532	17,295	20,405	14,712	10,862
イセエビ	67,542	90,906	88,778	91,277	89,283	96,240	104,223	87,996	86,669
クルマエビ	205,441	22,814	31,492	26,161	13,157	15,823	32,912	30,418	17,081
大正エビ	5,771	0	0	0	0	0	0	0	0
ハコエビ	390,977	51,213	46,607	56,625	68,876	67,029	64,729	65,651	64,861
その他のエビ	208,195	46,066	37,212	40,012	46,205	46,603	42,179	28,104	20,460
カニ	103,501	19,884	23,202	20,138	15,864	15,450	8,051	11,380	10,067
スルメイカ	105,013	204,653	101,376	199,149	113,867	67,371	109,843	127,964	103,764
コウイカ	807,905	20,398	21,473	14,524	13,797	12,492	19,002	19,701	22,720
その他のイカ	2,719,889	309,707	290,428	273,582	300,134	311,699	305,977	287,777	261,925
タコ	381,884	109,536	111,552	97,868	118,461	80,339	162,224	158,730	135,249
その他の水産物	149,630	56,447	56,134	61,413	57,422	53,197	57,794	53,276	51,324
(水産物小計)	(5,545,404)	(1,019,834)	(908,488)	(998,014)	(949,717)	(870,863)	(992,034)	(944,157)	(834,124)
魚介類計	37,138,136	17,643,841	18,687,063	17,548,117	18,365,536	16,670,407	17,911,745	16,439,229	17,562,192
冷凍物	9,864,257	2,025,063	1,901,103	2,024,468	2,182,210	2,437,921	2,438,593	2,441,160	2,519,232
受託分合計	47,002,393	19,668,904	20,588,166	19,572,585	20,547,746	19,108,328	20,350,338	18,880,389	20,081,424
買付物	22,938,899	9,092,162	10,342,997	9,543,836	11,129,077	10,855,598	12,913,046	11,569,403	11,370,039
受託・買付合計	69,941,292	28,761,066	30,931,163	29,116,421	31,676,823	29,963,926	33,263,384	30,449,792	31,451,463

10)年別魚種別平均単価 [受託分 平成2年・平成24年～令和元年]

(単位:円/kg)

魚種	年	平成2年	平成24年	平成25年	平成26年	平成27年	平成28年	平成29年	平成30年	令和元年
マダラ	ロ	872	700	1,117	1,052	919	659	1,034	1,947	1,683
カササギ	キ	1,300	952	1,098	1,058	1,118	1,034	1,044	1,010	963
カササギ	オ	302	276	334	340	374	394	317	344	290
ササギ	メ	131	189	170	182	170	204	186	175	192
マサギ	シ	41	248	125	119	169	66	350	407	391
ウルメ	イ	97	50	57	78	52	59	64	69	115
カタク	チ	84	51	57	57	36	69	52	57	50
マサギ	ジ	255	239	262	278	238	225	210	227	289
ムロ	ア	146	163	126	169	190	188	142	126	181
ササギ	バ	78	101	112	110	105	92	86	98	116
ブサギ	リ	469	250	203	246	241	276	216	193	220
ハマチ	チ	741	645	715	971	888	840	875	978	930
ヒラス(ヒラマサ)		1,521	979	853	966	950	842	809	743	694
アカハサ(カンハチ)		1,009	662	464	492	803	776	766	752	748
ヒラメ	メ	2,557	1,406	1,450	1,402	1,523	1,618	1,629	1,494	1,390
カササギ	イ	503	447	467	443	457	465	411	405	378
キタガサ	チ	87	-	-	-	-	-	-	-	-
その他のニホキ		368	370	358	366	437	420	331	350	319
エサ	ソ	141	110	94	147	159	155	169	172	170
シズ(イボダイ)		440	499	454	371	451	504	466	339	462
ハチ	モ	784	675	652	666	810	680	647	684	599
タチウオ	オ	188	604	486	631	674	751	743	527	887
ホウボ	ウ	581	413	339	539	527	510	448	399	500
カナガシラ	ラ	101	76	75	68	101	124	102	112	77
エサ	イ	161	54	53	53	54	53	53	54	53
マサギ	イ	1,675	711	719	671	698	693	729	690	713
チダ	イ	918	278	205	315	347	348	384	258	212
レンコ	ダ	1,027	402	411	406	424	419	397	390	366
クロダ	イ	1,146	368	343	298	297	302	358	301	293
その他のタイ	イ	1,004	516	698	733	613	513	789	491	576
ササギ	ラ	511	372	273	293	454	430	488	359	356
シイラ	ラ	166	106	135	119	211	222	235	240	152

トビウオ	284	166	145	181	143	182	169	176	181
ボラ	355	235	342	244	275	156	415	180	677
スズキ	1,389	769	751	818	895	776	803	791	779
フグ	447	582	557	576	944	845	1,246	725	733
アマダイ	885	599	537	531	650	626	2,548	2,422	2,527
コノシロ	132	197	90	73	87	122	102	117	96
キビナゴ(キビナゴ)	243	330	333	410	532	485	559	549	450
イサキ	1,147	580	650	665	635	618	661	601	582
カマス	639	283	259	286	349	368	288	296	325
アラ	2,417	3,340	3,146	3,120	3,066	2,971	3,075	3,087	2,940
メジナ	1,029	573	621	658	647	724	748	724	640
イトヨリ	781	607	643	632	598	651	638	634	574
メジマ(ミジマオコセ)	92	146	142	139	142	175	179	193	217
コチ	268	463	456	457	429	449	449	458	431
ムツ	1,122	1,803	1,783	1,794	2,388	2,512	2,652	2,707	3,099
アカメ(キンクタイ)	297	1,542	1,512	1,551	1,922	1,938	1,949	1,706	1,802
マナ(マナガツオ)	748	1,153	1,655	1,950	2,107	1,945	2,009	2,370	2,121
ナマス(ヨロイイタチオ)	365	393	335	327	369	378	1,499	1,242	1,246
その他の魚類	418	475	485	495	487	550	508	532	555
アワビ	5,632	5,821	6,221	5,851	6,198	6,551	6,426	6,743	6,696
サザエ	1,168	842	845	793	892	768	750	865	758
その他の貝類	349	600	420	448	516	451	498	518	556
イセエビ	5,493	4,852	5,445	5,329	5,730	5,718	6,160	5,699	5,169
クルマエビ	2,499	3,039	2,567	3,180	5,099	3,397	2,956	2,596	3,842
大正エビ	847	-	-	-	-	-	-	-	-
ハコエビ	786	1,082	1,271	1,429	1,425	1,450	1,536	1,729	1,567
その他のエビ	587	645	552	703	682	752	781	738	765
カニ	473	969	800	959	1,002	1,256	1,119	1,199	1,046
スルメイカ	118	167	201	183	157	283	452	447	493
コウイカ	256	274	275	275	239	246	344	321	285
その他のイカ	682	855	879	1,036	995	1,093	1,123	1,096	1,223
タコ	381	816	806	744	759	941	1,103	1,206	1,126
その他の水産物	262	1,257	1,499	1,507	1,508	1,395	1,261	1,502	1,747
魚介類平均	345	256	264	273	274	240	243	261	316

11)業態別入港隻数の推移 [平成20年～令和元年] (単位:隻)

業態 年	底びき	まき網			近海物	合計
		大中型	小型	小計		
平成20年	338	559	3,032	3,591	6,572	10,501
平成21年	319	500	2,185	2,685	5,744	8,748
平成22年	323	600	1,964	2,564	5,376	8,263
平成23年	295	603	2,426	3,029	5,269	8,593
平成24年	508	647	1,887	2,534	5,198	8,240
平成25年	452	691	1,808	2,499	4,175	7,126
平成26年	451	665	2,271	2,936	3,469	6,856
平成27年	447	640	2,094	2,734	3,540	6,721
平成28年	437	562	2,148	2,710	3,461	6,608
平成29年	408	634	2,203	2,837	3,522	6,767
平成30年	386	490	1,950	2,440	2,766	5,592
令和元年	396	554	1,995	2,549	2,827	5,772

12)輸入水産物水揚状況 [平成24年～令和元年]

(単位:トン、隻)

年	鮮魚	冷凍魚	活魚	合計	入港隻数
平成24年	2,288	0	0	2,288	115
平成25年	2,164	0	0	2,164	96
平成26年	1,794	0	0	1,794	95
平成27年	1,444	0	0	1,444	90
平成28年	910	0	0	910	59
平成29年	0	0	0	0	0
平成30年	0	0	0	0	0
令和元年	0	0	0	0	0

(注)空輸を除く。

13)活魚取扱状況 [平成24年～令和元年]

(単位:トン)

年	数量	前年比
平成24年	1,510	104%
平成25年	1,429	95%
平成26年	1,423	100%
平成27年	1,665	117%
平成28年	1,514	91%
平成29年	1,934	128%
平成30年	1,787	92%
令和元年	1,824	102%

14)令和元年業態別水揚隻数と水揚数量

(単位:トン)

業態別		隻数	水揚数量
底びき物		396隻	3,318
まき網物	大中型まき網	554隻	25,455
	小型まき網	1,995隻	16,217
	運搬青物(陸送)	697台	399
	小計		42,071
近海物	釣、延縄、その他	2,827隻	7,579
	運搬物(陸送)	6,550台	4,211
	小計		11,790
冷凍・買付物			43,718
合計		7,247台 5,772隻	100,897

15)買受人別取扱実績の推移 [平成26年～令和元年]

(単位:千円)

買受人	年	26年			27年			28年		
		数	買上高	1人当買上高	数	買上高	1人当買上高	数	買上高	1人当買上高
発送を主とする仲卸		18	10,172,789	565,155	16	10,727,049	670,441	16	9,129,159	570,572
地元売を主とする仲卸		33	5,240,158	158,793	34	5,435,970	159,881	34	5,238,773	154,082
売買参加買受人		18	426,296	23,683	18	426,714	23,706	18	331,719	18,429
加工買受人		17	3,468,968	204,057	16	3,951,276	246,955	16	3,829,086	239,318
その他			9,808,210			11,135,814			11,435,189	
計		86	29,116,421		84	31,676,823		84	29,963,926	

買受人	年	29年			30年			令和元年		
		数	買上高	1人当買上高	数	買上高	1人当買上高	数	買上高	1人当買上高
発送を主とする仲卸		16	9,573,001	598,313	15	8,655,866	577,058	14	9,441,579	674,399
地元売を主とする仲卸		33	5,089,090	154,215	33	4,820,369	146,072	31	4,730,190	152,587
売買参加買受人		18	307,005	17,056	18	251,243	13,958	17	220,137	12,949
加工買受人		16	4,411,340	275,709	16	3,749,959	234,372	14	3,722,942	265,924
その他			13,882,948			12,972,355			13,336,615	
計		83	33,263,384		82	30,449,792		76	31,451,463	

注 年内に買上げのない買受人は除く。

年内に新規参入した者及び廃業した者を含む。

5. 参考

1)長崎魚市場関係団体一覧表

(順不同)

団 体 名	住 所	電話番号
長崎魚市株式会社	長崎市京泊3丁目3-1	095-850-3600
長崎県漁業協同組合連合会	長崎市五島町2-27	095-829-2400
長崎県旋網漁業協同組合	長崎市京泊3丁目3-1	095-850-4196
長崎県以西底曳網漁業協会	長崎市京泊3丁目3-1	095-850-4106
長崎水産物流通仲卸協同組合	長崎市京泊3丁目3-1	095-850-3100
長崎魚類仲卸協同組合	長崎市京泊3丁目3-1	095-850-3800
長崎漁港水産加工団地協同組合	長崎市三京町646-31	095-850-4511
長崎蒲鉾水産加工業協同組合	長崎市京泊3丁目16-33	095-850-1101
長崎鮮魚小売商協同組合	長崎市京泊3丁目3-1	095-850-3935
長崎市設築町市場協同組合	長崎市築町3-18	095-824-5751
長崎魚市場鮮魚売参組合	長崎市花丘町12-18	095-845-3867
諫早鮮魚小売商協同組合	諫早市栄町4-8	0957-22-0089
有明鮮魚組合	諫早市小長井町小川原浦名平床140-1	0957-34-2175
長崎運送株式会社	長崎市西泊町22番38号	095-894-8701
長崎魚市運送事業協同組合	長崎市京泊2丁目7番5号	095-850-3678
長崎水産荷役有限会社	長崎市京泊3丁目3-1	095-850-4355
長崎地区魚函組合	長崎市京泊3丁目3-1	095-850-4366
長崎県冷凍協会	長崎市京泊3丁目3-1	095-850-8501
在崎水産物卸売業出張所協議会	長崎市京泊3丁目3-1	095-850-4381
長崎魚市場精算株式会社	長崎市京泊3丁目3-1	095-850-4100
一般社団法人長崎魚市場協会	長崎市京泊3丁目3-1	095-850-4020