

令和3年度

長崎県の森林・林業統計

令和5年3月刊行



長崎県農林部
林政課・森林整備室

長崎県産材
長崎 ひのき

利用される方々へ

1. 本書は、長崎県内の民有林を対象として編集してあります。
2. 資料は主に長崎県林政課及び森林整備室調べによるものですが、項目によっては外部資料を利用しており、注意書きで出典を明らかにするよう努めています。
3. 数値の掲載は、四捨五入によることを基本としているため、項目によっては内訳数値の計と小計・合計が一致しない場合があります。
4. 表中の数値は、次の符号を目安にしています。

「0」 ……掲載単位に満たないもの

「-」 ……該当事実がないもの

「空欄」 ……編集時点で統計数値が未確定・不明のもの及び記載の必要がないもの

この統計表についてのお問い合わせは

長崎県 農林部 林政課 森林管理班

電話 095-895-2984

目 次

I 地域の概要

1. 長崎県全図	1
2. 長崎県の概況（九州・全国に対する割合）	2
3. 土地面積と人口	3
4. 土地利用の状況	4

II 森林資源

1. 森林の概況	5
(1) 面積・蓄積の総数	5
(2) 民有林の立木地の内容	5
(3) 森林資源の構成図（面積・蓄積）	6
2. 民有林の林種別森林資源	7
3. 民有林の樹種別森林資源	8
4. 地方機関別・樹種別成長量	9
5. 民有林の樹種別齢級別森林資源	10
(1) 県総数	10
(2)～(7) 各地方機関別内訳	12
6. 公益的機能別施業森林等の区分別森林資源	24

III 林業経営

1. 経済活動別総生産	25
2. 森林経営計画の認定実績	26
3. 所有形態別森林面積	27
4. 森林整備地域活動支援交付金交付実績	29
5. 保有山林を有する林家戸数	30
6. 保有山林面積規模別の林業事業体数	31
7. 在村・不在村者別私有林面積	32
8. 森林の土地の所有者届出制度届出実績	33

IV 造 林

1. 施行主体別人工造林実績	34
2. 樹種別人工造林実績	34
3. 補助・融資・自力別人工造林実績	34
4. 保育事業等実績（補助）	35

5. 造林作業路開設実績（補助）	36
6. 山行苗需給実績	37
7. 樹種別山行苗出荷実績	37
8. 山行苗価格（生産者価格）	38
9. 林業用種子需給実績	38
10. 民間苗畑作付け規模別状況	38
11. 林木育種事業	39
12. 間伐実績	39
13. 木材利用・加工状況	40

V 長崎県林業公社、森林研究・整備機構森林整備センター

1. 長崎県林業公社	41
2. 長崎県林業公社市町別経営面積	41
3. 長崎県林業公社長期借入金明細	43
4. 森林研究・整備機構森林整備センター造林地市町別管理面積	44

VI 県 営 林

1. 県営林の現況	45
2. 樹種別面積・蓄積の現況	45
3. 県営林造成事業・歳入歳出決算（特別会計）	45
(1) 歳 入	45
(2) 歳 出	46
4. 県営林処分状況	47
5. 県営林造林事業	47
(1) 新植（改植）及び補植事業	47
(2) 保育事業	48
(3) 保護事業	48
6. 県行造林の契約及び解除	49
7. 県有林地所在一覧表	49
8. 県行造林所在一覧表	50
9. 長崎県県民の森等	51
(1) 長崎県民の森	51
(2) 百花台森林公園	53

VII 林業・木材産業構造改革事業

1. 林業・木材産業構造改革事業（林業構造改善事業）の指定実績	54
2. 林業・木材産業構造改革事業実績	55

3. 林業・木材産業構造改革事業累計推進度表	57
4. 森林・林業・木材産業づくり交付金実績	59
VIII 入会資源総合活用促進対策事業	
1. 地方機関別整備実績	60
2. 入会林野整備進行状況	61
IX 林産	
1. 木材の生産と需給	62
(1) 素材の需給動向	62
(2) 素材生産量	62
(3) 外材入荷量	62
(4) 製材用素材入荷及び製材品出荷量	63
(5) 県内事業体の協定取引実績	63
(6) 木材の海外輸出実績	64
(7) 木材チップ生産量	64
(8) 1 県営で実施した木造化・木質化施設一覧	65
2 補助で実施した木造化・木質化施設一覧	66
(9) 木材価格	67
(10) 林業産出額の推移	68
2. 木材業及び製材業登録	69
(1) 木材業登録業者数	69
(2) 製材業登録業者数	69
3. 特用林産物	70
(1) 特用林産物生産量	70
(2) 特用林産物の価格の推移	71
(3) 特用林産関係施設等整備実績（過去10年間）	71
X 森林組合	
1. 森林組合	72
(1) 森林組合名簿	72
(2) 組織・財務	73
(3) 販売事業・林産事業・加工事業	75
(4) 購買事業・利用事業・金融事業	76
2. 生産森林組合	78
3. 森林組合連合会	80
(1) 機構	80

(2) 販売・購買事業取扱状況	80
X I 林業金融	
1. 林業制度資金	81
(1) 最近5カ年の林業制度資金利用実績	81
(2) 令和3年度林業制度資金利用実績	82
X II 普 及	
1. 林業普及指導員の配置	83
2. 林業研究グループ一覧表	84
3. 緑の少年団一覧表	85
4. 令和3年度試験研究課題一覧表	87
X III 林業の担い手	
1. 森林組合基幹作業班員養成実績	88
2. 森林組合作業班員における社会保険等への加入状況	89
3. チェーンソー作業従事者特別教育受講者数	90
4. 林業振動障害検診実施状況	90
5. 林業機械器具保有台数	91
X IV 林 道	
1. 林道事業の計画と実績	92
2. 林道の用途変更等	93
3. 年度別・事業別林道事業実績	94
4. 林道施設災害復旧事業	96
5. 年度別・事業別作業道開設実績	97
X V 森林保護	
1. 対策対象松林面積	98
2. 森林病虫害等防除事業	99
(1) 松くい虫防除事業実績（命令及び奨励）	99
(2) 森林病虫害等防除事業並びに森林病虫害獣被害対策事業	100
(3) タイワンリス被害対策事業	101

XVI	治山	
1.	治山事業実績	102
2.	山地災害危険地区市町村別集計表	103
3.	山地災害危険地区地方機関別集計表	104
4.	地すべり防止区域市町村別内訳表	105
5.	長崎県山地防災ヘルパー認定者数	105
6.	山地災害防止等に関する県内郵便局との協定締結状況	106
7.	ながさき水源の森認定地一覧表	108
XVII	保安林及び林地開発	
1.	保安林箇所数及び面積	109
2.	市町村別保安林種別民有保安林	110
3.	保安林の指定の実績	112
4.	保安林の解除の実績	113
5.	林地開発許可・変更及び協議の状況	114
6.	新規許可処分の年度別実施状況	115
7.	変更許可処分の年度別実施状況	116
8.	協議の年度別実施状況	117
XVIII	ながさき森林環境保全事業	
1.	ながさき森林環境保全事業実績 [全体]	118
2.	ながさき森林環境保全事業実績 [市町別]	119
3.	ながさき森林環境保全事業実績 (各事業別)	120
4.	ながさき森林環境基金管理運営委員名簿	126
5.	森林ボランティア登録団体一覧	127
XIX	森林環境譲与税	
1.	森林環境譲与税の譲与額	129
2.	森林環境譲与税(県事業)	130
XX	その他	
1.	長崎県林務関係行政組織図	131
2.	林政課・森林整備室決算	132
3.	林業関係災害報告	134
4.	令和3年度の主な出来事	135
5.	林業団体等	136

6. 林務行政機構事務所所在地	137
7. 国有林関係事務所所在地	137
8. 市町一覽	138
9. 長崎県森林審議会委員名簿	139

I 地域の概要 (長崎県全図)



H29年度樹立
長崎北部森林計画区

杵岐市
R3年度樹立
五島杵岐森林計画区

R元年度樹立
対馬森林計画区

対馬市



R2年度樹立
長崎南部森林計画区

R3年度樹立
五島杵岐森林計画区

2. 長崎県の概況（九州・全国に対する割合）

区 分		単 位	長 崎 県	九 州	全 国	摘 要	
土 地 面 積	総 数	Km ²	4,131 (1.1)	42,231 (11.2)	377,975 100	第68次九州農林水産統計年報 (令和2～3年)	
	森 林	国 有 林	”	241 (0.3)	5,046 (7.1)	71,533 100	”
		民 有 林	”	2,222 (1.3)	21,700 (12.3)	176,169 100	”
		計	”	2,463 (1.0)	26,746 (10.8)	247,702 (100)	”
	耕 地	”	459 (1.1)	5,152 (11.8)	43,490 (100)	”	
	そ の 他	”	1,209 (1.4)	10,333 (11.9)	86,783 (100)	” ※総数から森林・耕地を減	
人 口 等	総 人 口	千人	1,336 (1.1)	12,884 (10.2)	126,654 (100)	総務省自治行政局「住民基本台帳に基 づく人口、人口動態及び世帯数」(令和2 年)	
	労 働 人 口	”	618 (1.1)	5,848 (10.1)	57,643 (100)	令和2年国勢調査報告	
	世 帯 数	千戸	634 (1.1)	6,121 (10.3)	59,497 (100)	総務省自治行政局「住民基本台帳に基 づく人口、人口動態及び世帯数」(令和2 年)	
	農 業 経 営 体 数	経営体	18,022 (1.6)	167,140 (15.3)	1,092,250 100	第68次九州農林水産統計年報 (令和2～3年)	
	林 業 経 営 体 数	”	178 (0.5)	6,050 (17.8)	34,001 100	”	
林 業 等	素 材 生 産	千m ³	139 (0.6)	4,825 (22.1)	21,847 (100)	令和3年木材統計 全国第31位	
	乾しいたけ (菌床を含む)	t	47 (2.0)	1,642 (71.3)	2,302 (100)	令和2年特用林産基礎資料 全国第8位	
	生しいたけ (菌床を含む)	”	2,820 (4.0)	10,031 (14.3)	70,280 (100)	令和2年特用林産基礎資料 全国第9位	
	椿 油	キロ リットル	28.2 (68.0)	32.4 (78.1)	41.5 (100)	令和2年特用林産基礎資料 全国第1位	
生 産 業	農 家	億円	1,491 (8.6)	17,422 (19.5)	89,557 (100)	令和2年生産農業所得統計(R04.3公表) (令和2年 産出額)	
	漁 業	億円	893 (7.4)	3,121 (25.8)	12,103 (100)	令和2年漁業算出額(R04.3公表) (令和2年 産出額)	
	林 業	億円	64 (1.5)	845 (19.7)	4,286 (100)	令和2年林業産出額(R04.3公表) (令和2年 産出額)	

注) () は全国を100とした場合の比率
九州は沖縄県を含まない。

3. 土地面積と人口

年 度	総土地面積 (A) Km ²	世帯数 戸	人口 (B) 人	就業人口 人	人口密度 (B)/(A) 人/Km ²	
地方機関						
27	4,132.09	633,084	1,404,103	650,972	339.8	
28	4,130.89	635,020	1,392,950	644,154	337.2	
29	4,130.88	633,972	1,379,003	644,154	333.8	
30	4,130.90	634,001	1,365,391	644,154	330.5	
元	4,130.96	633,853	1,350,769	644,154	327.0	
2	4,130.98	558,230	1,312,317	648,138	317.7	
令和 2 年 内 訳	県 央	1,333.19 (32.3)	331,191 (59.3)	770,150 (58.7)	379,770 (58.6)	577.7
	島 原	467.40 (11.3)	48,296 (8.7)	126,764 (9.7)	64,834 (10.0)	271.2
	県 北	849.44 (20.6)	131,413 (23.5)	310,059 (23.6)	153,547 (23.7)	365.0
	五 島	634.11 (15.4)	24,923 (4.5)	51,894 (4.0)	23,664 (3.7)	81.8
	壱 岐	139.42 (3.4)	9,726 (1.7)	24,948 (1.9)	12,035 (1.9)	178.9
	対 馬	707.42 (17.1)	12,681 (2.3)	28,502 (2.2)	14,288 (2.2)	40.3

- (注) 1 「総土地面積」は、すべて国土地理院「全国都道府県市区町村面積調」による。
 2 「世帯数」・「人口」は、「第68版（令和3年度）長崎県統計年鑑」による。
 4 内訳の（ ）内は、百分率を表示している。
 5 四捨五入のため、計と内訳が一致しない場合がある。

4. 土地利用の状況

単位 (面積: ha, %)

年 度	総土地 面 積	農 地			森 林				その他	
		総 数	田	畑	総数	私有林	公有林	国有林		
29	413,090	47,200	21,600	25,600	242,455	189,704	28,548	24,203	123,433	
30	413,096	46,600	21,300	25,300	242,455	189,704	28,548	24,203	124,035	
元	413,098	46,300	21,200	25,100	242,414	189,670	28,541	24,203	124,382	
2	413,098	46,100	21,100	25,000	242,419	190,192	28,110	24,117	124,568	
3	413,098	45,900	21,000	24,900	242,412	190,180	28,129	24,102	124,568	
令和3年 内 対	県 央	133,319	15,051	6,415	8,636	67,144	52,858	8,271	6,015	51,124
		(32.3)	(32.8)	(30.5)	(34.7)	(27.7)	(27.8)	(29.4)	(25.0)	(41.0)
	和 島	46,740	11,344	4,114	7,230	19,851	10,680	2,105	7,065	15,545
		(11.3)	(24.7)	(19.6)	(29.0)	(8.2)	(5.6)	(7.5)	(29.3)	(12.5)
	3 県 北	84,944	10,265	6,232	4,033	42,648	37,370	3,289	1,989	32,031
		(20.6)	(22.4)	(29.7)	(16.2)	(17.6)	(19.6)	(11.7)	(8.3)	(25.7)
年 五 島	63,411	4,985	1,480	3,505	44,739	29,133	11,601	4,005	13,687	
	(15.4)	(10.9)	(7.0)	(14.1)	(18.5)	(15.3)	(41.2)	(16.6)	(11.0)	
内 壱 岐	13,942	3,440	2,180	1,260	4,875	4,644	231	0	5,627	
	(3.4)	(7.5)	(10.4)	(5.1)	(2.0)	(2.4)	(0.8)	(0.0)	(4.5)	
訳 対 馬	70,742	789	549	240	63,155	55,495	2,632	5,028	6,798	
	(17.1)	(1.7)	(2.6)	(1.0)	(26.1)	(29.2)	(9.4)	(20.9)	(5.5)	

- (注) 1 総土地面積はすべて全国都道府県市区町村別面積調による。
 2 農地は第68次九州農林水産統計年報(令和3年)による。
 3 森林面積は、地域森林計画編成資料(県林政課調)による。
 4 国有林は林野庁と林野庁以外の官庁の計である。
 5 内訳の()内は、各項の百分率を示す。
 6 四捨五入のため、計と内訳が一致しない場合がある。
 7 農地の年度毎の計は、100ha単位である。

II 森林資源

1. 森林の概況

(1) 面積・蓄積の総数

単位(面積:ha、蓄積:千m³)

区分	総数		立木地				竹林		その他
			人工林		天然林				
	面積	蓄積	面積	蓄積	面積	蓄積	面積	千束	面積
県総数	242,412	53,000	104,347	35,933	124,240	17,067	3,743	3,533	10,082
民有林	218,310	47,552	91,403	32,124	114,531	15,428	3,743	3,533	8,633
国有林 (林野庁所)	23,640	5,399	12,944	3,809	9,248	1,590			1,449
その他の 国有林	462	49			462	49			

(注) 1. 国有林は、「国有林の地域別の森林計画書」による。
2. 四捨五入のため、計と内訳が一致しない場合がある。

(2) 民有林の立木地の内容

単位(面積:ha、蓄積:千m³)

区分		年齢区分						
		総数	2年齢以下 (10年生以下)	3~4 (11~20年生)	5~7 (21~35年生)	8~10 (36~50年生)	11以上 (51年生以上)	
立木地 総数	面積	205,934	1,546	1,964	9,604	44,771	148,047	
	蓄積	47,552	43	93	1,424	11,422	34,571	
人 計	面積	91,403	473	1,024	5,178	31,223	53,505	
	蓄積	32,124	9	62	990	9,566	21,497	
工 林	針葉樹	面積	89,615	245	643	4,398	30,904	53,425
		蓄積	31,983	7	49	908	9,529	21,489
	広葉樹	面積	1,788	228	380	780	319	80
		蓄積	141	3	13	82	36	8
天 計	面積	114,531	1,073	941	4,426	13,548	94,542	
	蓄積	15,428	33	31	434	1,856	13,073	
然 林	針葉樹	面積	2,089	2	9	54	373	1,650
		蓄積	454	0	0	9	79	366
	広葉樹	面積	112,441	1,070	932	4,372	13,175	92,892
		蓄積	14,974	33	31	425	1,777	12,708

(注) 1. 森林計画編成資料による(令和4年3月31日現在)。
2. 四捨五入のため、計と内訳が一致しない場合がある。

(3) 森林資源の構成図(面積・蓄積)

林種別面積割合

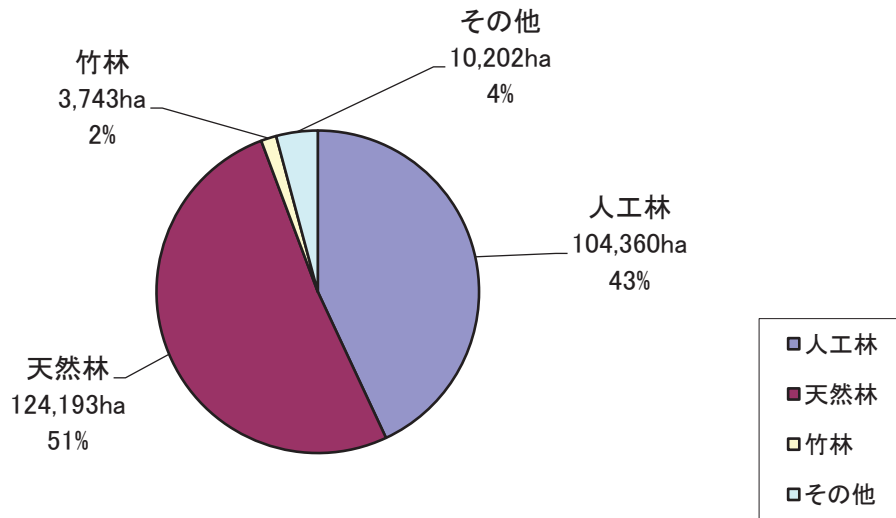

所有形態別面積割合

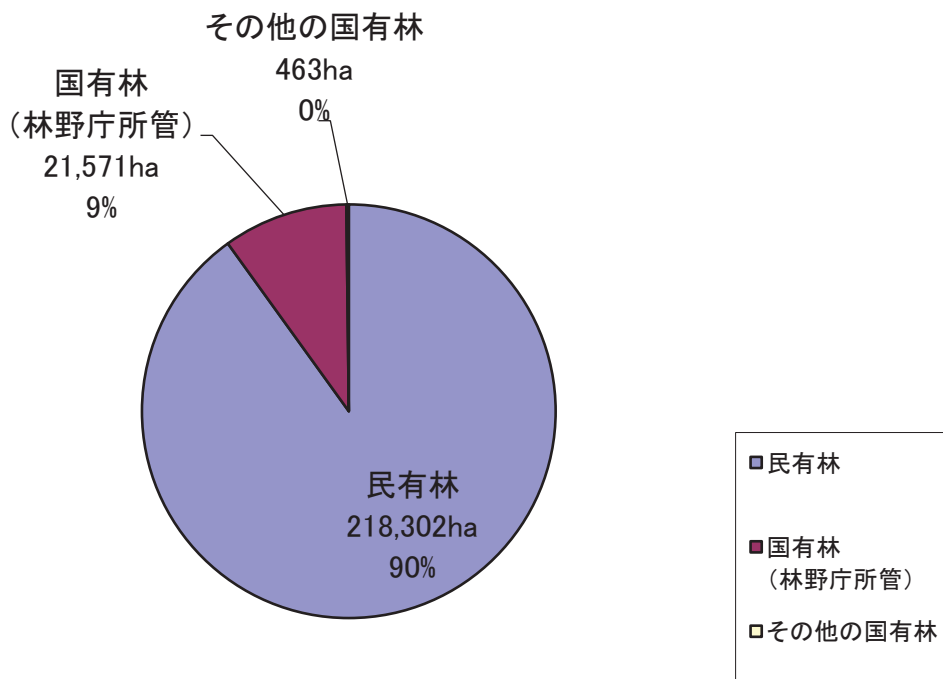

2. 民有林の林種別森林資源

単位(面積:ha, 蓄積:立木/千m³, 竹/千束)

区分	総数		人工林				天然林				竹				無立木地	
	面積	蓄積	総面積	針葉樹面積	広葉樹面積	広葉樹蓄積	針葉樹蓄積	総蓄積	面積	蓄積	面積	蓄積	面積	蓄積	面積	蓄積
市町	218,310	47,552	91,403	32,124	89,615	31,988	1,788	136	114,531	15,428	2,089	463	112,441	14,965	3,743	8,579
県総	61,129	13,904	28,729	10,478	28,002	10,436	727	42	28,468	3,426	553	141	27,916	3,285	1,429	2,495
長崎市	20,785	3,610	7,301	2,292	7,221	2,286	81	6	11,818	1,318	58	14	11,760	1,304	754	911
諫早市	14,477	3,929	7,916	3,118	7,464	3,096	452	21	5,865	811	302	78	5,562	733	240	452
大村市	3,615	1,203	2,397	1,064	2,330	1,059	66	5	1,021	139	12	3	1,009	136	91	106
西海市	11,747	2,038	4,938	1,376	4,848	1,370	90	6	5,939	662	100	24	5,839	638	163	706
長与町	992	178	294	106	293	106	1	0	664	72	0	0	664	72	14	19
時津町	810	118	163	60	162	60	1	0	527	58	1	0	526	58	84	36
東彼杵町	3,182	1,108	2,301	1,010	2,290	1,009	11	1	755	98	3	1	752	97	46	78
川棚町	2,117	634	1,161	511	1,150	510	11	1	841	123	74	20	767	103	22	93
波佐見町	3,407	1,086	2,257	941	2,242	940	15	1	1,039	145	2	1	1,036	144	16	94
県北	40,659	8,720	16,264	5,395	16,115	5,381	149	15	20,916	3,325	794	151	20,123	3,174	1,176	2,296
佐世保市	19,545	4,312	8,121	2,750	8,046	2,742	75	8	9,886	1,563	250	44	9,636	1,518	630	901
平戸市	12,354	2,349	3,986	1,214	3,944	1,211	42	3	7,125	1,135	377	72	6,748	1,063	247	997
松浦市	5,914	1,455	3,027	1,082	3,016	1,081	10	1	2,384	373	7	2	2,376	371	242	261
小値賀町	1,100	184	196	37	176	34	20	3	851	146	159	32	691	114	6	47
佐々町	1,746	420	934	312	932	312	1	0	671	107	0	0	671	107	51	90
島原	12,786	3,804	7,716	3,207	7,615	3,197	101	9	4,140	597	198	52	3,942	546	215	714
島原市	982	224	465	178	454	177	11	1	270	46	67	18	203	28	28	218
雲仙市	6,599	2,172	4,526	1,922	4,462	1,917	63	6	1,767	250	48	13	1,719	237	67	239
南島原市	5,206	1,408	2,725	1,106	2,699	1,103	27	3	2,104	302	83	21	2,021	281	120	257
五島	40,734	7,461	18,058	5,630	17,956	5,624	102	6	20,543	1,830	162	32	20,381	1,798	271	1,858
五島市	23,822	4,551	11,841	3,601	11,783	3,598	58	3	10,545	950	157	31	10,388	919	155	1,280
新上五島町	16,913	2,910	6,217	2,030	6,174	2,027	44	3	9,998	880	5	1	9,993	879	116	578
香岐市	4,875	519	855	220	843	219	12	1	3,376	300	179	30	3,197	270	426	218
対馬市	58,127	13,144	19,781	7,194	19,084	7,131	697	63	37,086	5,950	204	57	36,883	5,893	225	998

(注) 森林計画編成資料による(令和4年3月31日現在)。

四捨五入のため、計と内訳が一致しない場合がある。

3. 民有林の樹種別森林資源

単位(面積:ha、蓄積:千m³)

区分	総数			針葉樹										広葉樹	
	面積	蓄積	総数	すざ		ひのき		ま		つ		その他針葉樹		面積	蓄積
				面積	蓄積	面積	蓄積	面積	蓄積	面積	蓄積	面積	蓄積		
市町															
県	205,934	47,552	91,849	32,451	28,806	14,051	59,550	17,657	3,163	676	330	68	114,084	15,101	
長崎県	57,198	13,904	28,638	10,577	7,832	3,989	19,918	6,393	753	169	135	26	28,560	3,327	
長崎市	19,119	3,610	7,279	2,300	1,783	814	5,392	1,463	84	20	19	2	11,840	1,311	
諫早市	13,781	3,929	7,767	3,174	2,312	1,214	5,041	1,857	319	82	95	21	6,014	754	
大村市	3,417	1,203	2,342	1,062	1,065	590	1,251	466	17	5	8	1	1,075	141	
西海市	10,877	2,038	4,948	1,394	191	80	4,615	1,280	138	33	5	1	5,929	644	
長与町	958	178	293	106	124	58	169	48	0	0	0	0	665	72	
時津町	690	118	163	60	71	33	91	27	1	0	0	0	527	58	
東彼杵町	3,057	1,108	2,295	1,010	1,022	536	1,264	472	8	2	1	0	762	98	
川棚町	2,002	634	1,306	530	471	250	675	260	157	20	3	1	696	104	
波佐見町	3,296	1,086	2,245	941	794	413	1,419	519	28	7	4	1	1,052	145	
県	37,180	8,720	16,971	5,531	6,820	2,876	8,971	2,444	1,121	202	59	9	20,210	3,189	
佐世保市	18,008	4,312	8,307	2,786	3,603	1,522	4,386	1,209	302	53	15	2	9,700	1,526	
平戸市	11,111	2,349	4,329	1,283	1,144	479	2,729	719	431	81	24	3	6,782	1,066	
松浦市	5,410	1,455	3,024	1,083	1,698	720	1,298	359	9	2	18	3	2,387	372	
小値賀町	1,047	184	379	67	0	0	0	0	378	67	0	0	668	117	
佐々町	1,604	420	932	312	374	155	557	157	0	0	1	0	672	107	
島	11,856	3,804	7,813	3,249	1,871	1,017	5,695	2,169	238	62	9	1	4,043	555	
島原市	735	224	521	195	39	21	409	155	73	19	0	0	214	28	
雲仙市	6,292	2,172	4,510	1,929	1,299	709	3,140	1,203	64	17	8	1	1,782	243	
南島原市	4,829	1,408	2,781	1,124	533	288	2,146	811	101	25	1	0	2,047	284	
五島	38,601	7,461	18,119	5,656	4,295	1,881	13,487	3,714	289	51	49	11	20,482	1,804	
五島市	22,386	4,551	11,940	3,628	2,657	1,138	8,961	2,432	281	49	41	9	10,446	922	
新上五島町	16,215	2,910	6,179	2,028	1,637	742	4,526	1,283	8	1	7	1	10,037	882	
壱岐市	4,231	519	1,022	249	272	118	538	96	207	34	4	0	3,209	270	
対馬市	56,868	13,144	19,288	7,188	7,715	4,170	10,941	2,840	556	158	75	20	37,580	5,955	

(注)森林計画編成資料による(令和4年3月31日現在)。
四捨五入のため、計と内訳が一致しない場合がある。

4. 地方機関別・樹種別成長量（単年度当たり）

（単位：m³）

樹種 地方機関	す ぎ	ひ の き	ま つ 等	広 葉 樹	合 計
県 央	32,729	60,143	854	4,960	98,686
県 北	25,273	24,344	995	7,701	58,313
島 原	7,738	15,202	173	470	23,583
五 島	13,337	37,616	295	3,543	54,791
壱 岐	468	417	70	37	992
対 馬	35,514	34,692	590	33,369	104,165
合 計	115,059	172,414	2,977	50,080	340,530

※県央（東彼3町を除く）、島原は令和2年度時点の数値。

県北、県央（東彼3町）は平成29年度時点の数値。

五島、壱岐は令和3年度時点の数値。

対馬は令和元年度時点の数値。

5. 民有林の樹種別年齢別森林資源
(1) 県 総 数

林種	樹種	区分	計	年齢別							
				1 年齢級	2 年齢級	3 年齢級	4 年齢級	5 年齢級	6 年齢級	7 年齢級	8 年齢級
人	単層	すぎ	面積 28,682	27	11	20	32	78	147	312	681
		積積	14,048	2	1	1	4	16	38	94	235
		ひのき	面積 59,321	108	88	182	344	560	989	2,099	4,068
		積積	17,617	0	2	6	35	84	188	460	1,022
		まつ	面積 1,072	0	0	1	9	18	20	11	14
		積積	251	-	0	0	1	2	2	1	2
		その他	面積 161	-	1	6	22	24	34	19	5
		積積	24	-	0	0	1	2	4	3	1
		針葉樹	面積 89,236	136	101	209	407	681	1,190	2,441	4,769
		積積	31,869	2	3	8	41	104	232	559	1,260
		くぬぎ	面積 1,470	102	107	199	109	106	182	373	163
		積積	113	1	2	4	6	8	17	40	18
		その他	面積 266	4	10	39	16	40	44	15	4
		積積	20	0	0	0	1	2	3	1	0
計	面積 90,972	242	219	447	532	827	1,415	2,828	4,936		
積積	32,001	3	4	12	48	114	252	600	1,279		
工	複層	すぎ	面積 90	-	-	0	2	3	13	1	0
		積積	41	-	-	0	0	1	4	0	0
		ひのき	面積 243	5	3	8	7	12	24	5	9
		積積	74	2	0	0	1	2	5	1	3
		まつ	面積 6	-	-	-	0	0	0	-	-
		積積	1	-	-	-	0	0	0	-	-
		その他	面積 40	0	-	4	7	11	14	3	-
		積積	4	0	-	0	0	1	2	0	-
		針葉樹	面積 379	5	3	11	16	26	51	9	9
		積積	119	2	0	1	2	4	10	2	3
		くぬぎ	面積 17	1	-	4	5	2	2	-	-
		積積	1	0	-	0	0	0	0	-	-
		その他	面積 34	3	1	4	4	7	9	-	4
		積積	2	0	0	0	0	0	1	-	0
計	面積 431	8	4	19	25	35	63	9	13		
積積	123	2	0	1	2	4	11	2	3		
人工林計	面積 91,403	251	223	466	557	863	1,478	2,837	4,949		
積積	32,124	5	5	13	50	118	263	602	1,282		
天	育成	まつ	面積 287	-	-	0	5	2	8	9	43
		積積	52	-	-	0	0	0	1	1	7
		その他	面積 4	-	-	1	-	-	-	-	0
		積積	1	-	-	0	-	-	-	-	0
		針葉樹	面積 290	-	-	1	5	2	8	9	43
		積積	52	-	-	0	0	0	1	1	7
		くぬぎ	面積 753	5	4	14	5	25	31	53	90
		積積	111	0	0	0	0	2	3	6	12
		その他	面積 644	-	49	12	7	7	19	51	30
		積積	76	-	0	0	0	0	2	6	4
		針葉樹	面積 1,397	5	53	26	13	31	50	104	120
		積積	186	0	0	1	1	2	5	12	16
		計	面積 1,687	5	53	27	17	33	58	113	163
		積積	238	0	0	1	1	3	6	13	23
然	育成	まつ	面積 83	-	-	1	-	-	1	3	28
		積積	16	-	-	0	-	-	0	0	4
		その他	面積 1	-	-	-	0	1	-	-	-
		積積	0	-	-	0	0	0	-	-	-
		針葉樹	面積 84	-	-	1	0	1	1	3	28
		積積	16	-	-	0	0	0	0	0	4
		くぬぎ	面積 229	2	1	0	0	0	4	3	17
		積積	36	0	0	0	0	0	0	0	2
		その他	面積 123	6	0	2	10	23	36	1	-
		積積	11	0	0	0	0	2	4	0	-
		針葉樹	面積 352	8	1	2	11	23	40	4	17
		積積	47	0	0	0	0	2	4	0	2
		計	面積 436	8	1	3	11	24	41	7	44
		積積	63	0	0	0	0	2	4	1	7
生	林	まつ	面積 1,576	0	-	1	1	2	6	23	39
		積積	358	-	-	0	0	0	1	3	6
		その他	面積 138	2	0	1	-	0	0	-	1
		積積	38	0	0	0	-	0	0	-	0
		針葉樹	面積 1,715	2	0	1	1	2	6	23	40
		積積	395	0	0	0	0	0	1	3	6
		くぬぎ	面積 10,063	93	81	113	55	102	166	382	567
		積積	1,583	3	2	3	3	9	17	45	75
		その他	面積 100,630	479	352	406	308	733	1,094	1,642	1,879
		積積	13,162	20	7	9	14	55	98	173	222
		針葉樹	面積 110,692	571	432	519	363	835	1,260	2,024	2,446
		積積	14,732	23	9	12	17	64	115	219	297
		計	面積 112,407	573	433	520	363	837	1,267	2,047	2,486
		積積	15,127	23	9	12	18	64	116	222	303
天然林計	面積 114,531	586	487	550	391	894	1,366	2,167	2,693		
積積	15,428	23	9	13	19	68	126	236	332		
立木地計	面積	205,934	836	710	1,016	948	1,757	2,844	5,004	7,642	
	積積	47,552	28	14	26	68	187	389	838	1,614	
総計	合計		立木地計		竹 林			無立木地			
	面積	積積	-	205,934	3,743	2,575	1,168	8,580	813	7,767	
											積積

(注) 森林計画編成資料による(令和3年3月31日現在)。
四捨五入のため、計と内訳が一致しない場合がある。

(単位:面積ha, 蓄積:立木/千m³, 竹/千束)

9 齢級	10 齢級	11~12 齢級	13~14 齢級	15~16 齢級	17~18 齢級	19~20 齢級	21 齢級以上	区分	樹種	種	林
1,210	2,609	11,893	9,508	1,448	412	199	94	面積	すぎ	単	人
472	1,141	5,791	4,998	836	242	119	58	蓄積	すぎ		
8,521	13,692	21,038	6,660	605	253	88	26	面積	ひのき	層	林
2,333	4,039	6,711	2,360	235	95	36	11	蓄積	ひのき		
17	33	476	339	69	37	11	18	面積	まつ	層	林
3	6	119	84	16	8	3	5	蓄積	まつ		
3	2	41	2	-	-	0	-	面積	その他	層	林
1	0	11	0	-	-	0	-	蓄積	針葉樹		
9,751	16,336	33,447	16,508	2,123	702	299	137	面積	針葉樹計	層	林
2,809	5,187	12,631	7,443	1,087	345	157	73	蓄積	針葉樹計		
80	24	15	10	0	-	-	-	面積	くぬぎ	層	林
10	3	2	2	0	-	-	-	蓄積	くぬぎ		
14	25	18	25	4	3	1	4	面積	その他	層	林
2	2	2	3	1	0	0	1	蓄積	広葉樹		
94	50	32	35	4	3	1	4	面積	広葉樹計	層	林
11	6	4	5	1	0	0	1	蓄積	広葉樹計		
9,844	16,385	33,480	16,543	2,127	705	300	140	面積	計	層	林
2,820	5,193	12,636	7,448	1,088	345	157	74	蓄積	計		
3	5	32	25	2	0	5	0	面積	すぎ	層	林
1	2	16	13	1	0	2	0	蓄積	すぎ		
13	19	86	35	1	5	10	-	面積	ひのき	層	林
4	6	31	13	1	2	3	-	蓄積	ひのき		
-	0	2	4	0	-	-	-	面積	まつ	層	林
-	0	0	1	0	-	-	-	蓄積	まつ		
-	-	1	-	-	-	-	-	面積	その他	層	林
-	-	0	-	-	-	-	-	蓄積	針葉樹		
16	24	121	64	3	5	14	0	面積	針葉樹計	層	林
5	8	48	28	2	2	5	0	蓄積	針葉樹計		
0	1	1	-	1	-	-	-	面積	くぬぎ	層	林
0	0	0	-	0	-	-	-	蓄積	くぬぎ		
3	0	0	0	-	-	-	-	面積	その他	層	林
0	0	0	0	-	-	-	-	蓄積	広葉樹		
3	1	1	0	1	-	-	-	面積	広葉樹計	層	林
0	0	0	0	0	-	-	-	蓄積	広葉樹計		
19	26	122	64	4	5	14	0	面積	計	層	林
6	9	48	28	2	2	5	0	蓄積	計		
9,863	16,411	33,601	16,608	2,131	710	314	140	面積	人工林計	層	林
2,826	5,201	12,684	7,475	1,089	347	162	74	蓄積	人工林計		
34	30	74	44	25	9	2	3	面積	まつ	層	林
6	5	14	9	5	2	0	1	蓄積	まつ		
2	0	0	0	0	-	-	-	面積	その他	層	林
1	0	0	0	0	-	-	-	蓄積	針葉樹		
36	31	74	44	25	9	2	3	面積	針葉樹計	層	林
6	5	15	9	5	2	0	1	蓄積	針葉樹計		
74	96	260	90	9	-	-	-	面積	くぬぎ	層	林
11	15	44	16	2	-	-	-	蓄積	くぬぎ		
45	43	180	137	53	7	2	1	面積	その他	層	林
5	6	26	19	5	1	0	0	蓄積	広葉樹		
118	140	440	227	61	7	2	1	面積	広葉樹計	層	林
16	21	70	35	6	1	0	0	蓄積	広葉樹計		
154	170	515	271	87	15	3	4	面積	計	層	林
22	27	84	44	12	2	0	1	蓄積	計		
1	12	13	3	12	5	3	-	面積	まつ	層	林
0	2	3	1	3	1	1	-	蓄積	まつ		
-	0	-	0	-	-	-	-	面積	その他	層	林
-	0	-	0	-	-	-	-	蓄積	針葉樹		
1	13	13	3	12	5	3	-	面積	針葉樹計	層	林
0	2	3	1	3	1	1	-	蓄積	針葉樹計		
25	43	80	40	11	2	-	-	面積	くぬぎ	層	林
4	7	13	7	2	0	-	-	蓄積	くぬぎ		
0	5	9	16	10	0	4	-	面積	その他	層	林
0	0	1	2	1	0	0	-	蓄積	広葉樹		
25	48	89	57	22	2	4	-	面積	広葉樹計	層	林
4	7	14	9	3	0	0	-	蓄積	広葉樹計		
27	60	102	60	33	6	7	-	面積	計	層	林
4	9	17	10	6	1	1	-	蓄積	計		
57	93	390	514	263	98	39	51	面積	まつ	層	林
11	17	90	120	63	24	10	13	蓄積	まつ		
5	28	7	20	28	8	21	17	面積	その他	層	林
1	8	3	6	8	2	6	5	蓄積	針葉樹		
61	121	396	534	291	107	60	68	面積	針葉樹計	層	林
12	25	93	126	71	26	15	18	蓄積	針葉樹計		
740	835	2,819	3,094	756	238	11	11	面積	くぬぎ	層	林
107	128	474	538	133	42	2	2	蓄積	くぬぎ		
3,173	5,513	26,365	41,954	12,444	2,940	786	563	面積	その他	層	林
411	675	3,668	5,599	1,628	403	101	77	蓄積	広葉樹		
3,913	6,348	29,184	45,049	13,200	3,178	797	575	面積	広葉樹計	層	林
518	803	4,143	6,137	1,761	445	103	79	蓄積	広葉樹計		
3,974	6,470	29,580	45,582	13,491	3,284	857	643	面積	計	層	林
530	828	4,236	6,263	1,832	471	118	97	蓄積	計		
4,155	6,700	30,197	45,913	13,612	3,306	868	647	面積	天然林計	層	林
556	863	4,337	6,318	1,850	475	120	97	蓄積	天然林計		
14,018	23,111	63,798	62,521	15,743	4,016	1,182	787	面積	立木地計	層	林
3,382	6,065	17,021	13,793	2,939	822	282	171	蓄積	立木地計		
									合計	総	
伐採跡地									面積	計	
54									蓄積		
民有林人工林率 41.9%											

5. 民有林の樹種別年齢別森林資源
(2) 県央振興局管内総数

林種	樹種	区分	計	1 年齢	2 年齢	3 年齢	4 年齢	5 年齢	6 年齢	7 年齢	8 年齢		
人	単層	すぎ	面積 7,797 蓄積 3,974	3 -	8 0	13 1	8 1	16 4	40 11	81 26	151 56		
		ひのき	面積 19,777 蓄積 6,344	25 -	20 1	48 1	69 7	187 29	248 52	594 144	1,168 324		
		まつ	面積 173 蓄積 44	- -	- -	- -	1 0	1 0	3 0	1 0	0 0	1 0	
		その他	面積 51 蓄積 7	- -	1 0	2 0	8 0	15 2	8 1	6 1	1 0		
		針葉樹計	面積 27,798 蓄積 10,368	27 -	29 1	63 2	85 9	221 35	297 64	681 171	1,321 380		
		くぬぎ	面積 567 蓄積 33	72 0	66 1	78 1	33 1	37 3	56 5	102 9	72 7		
		その他	面積 122 蓄積 6	3 -	8 0	31 0	10 0	24 2	19 1	6 1	0 0		
		広葉樹計	面積 689 蓄積 39	75 0	74 1	109 1	43 2	61 4	74 6	107 10	72 7		
		計	面積 28,487 蓄積 10,407	103 0	102 2	172 3	128 11	282 39	371 70	788 181	1,393 387		
		林	複層	すぎ	面積 32 蓄積 15	- -	- -	- -	1 0	1 0	1 0	0 0	0 0
				ひのき	面積 146 蓄積 49	5 2	- -	1 0	6 1	6 1	11 2	1 0	6 2
				まつ	面積 5 蓄積 1	- -	- -	- -	0 -	- -	- -	- -	- -
				その他	面積 21 蓄積 2	0 0	- -	2 0	4 0	6 1	9 1	- -	- -
				針葉樹計	面積 204 蓄積 68	5 2	- -	3 0	11 1	13 2	21 4	2 0	6 2
くぬぎ	面積 14 蓄積 1			1 0	- -	4 0	5 0	2 0	2 0	- -	- -		
その他	面積 24 蓄積 2			2 0	- -	3 0	4 0	5 0	3 0	- -	4 0		
広葉樹計	面積 38 蓄積 3			2 0	- -	8 0	9 0	7 0	5 0	- -	4 0		
計	面積 243 蓄積 71			7 2	- -	11 0	20 2	20 2	26 4	2 0	10 3		
人工林計	面積 28,729 蓄積 10,478			110 2	102 2	183 3	149 12	302 41	397 74	790 181	1,403 390		
天	育成単層			まつ	面積 4 蓄積 1	- -	- -	- -	- -	- -	- -	- -	- -
				その他	面積 0 蓄積 0	- -	- -	0 0	- -	- -	- -	- -	- -
				針葉樹計	面積 5 蓄積 1	- -	- -	0 0	- -	- -	- -	- -	- -
				くぬぎ	面積 6 蓄積 0	0 -	0 0	4 0	1 0	- -	1 0	- -	- -
		その他	面積 74 蓄積 8	- 0	0 0	2 0	6 0	0 0	1 0	- -	- -		
		広葉樹計	面積 81 蓄積 9	0 -	0 0	6 0	7 0	0 0	1 0	- -	- -		
		計	面積 85 蓄積 10	0 -	0 0	7 0	7 0	0 0	1 0	- -	- -		
		然	育成単層	まつ	面積 24 蓄積 6	- -	- -	- -	- -	- -	- -	- -	- -
				その他	面積 0 蓄積 0	- -	- -	- -	- -	0 0	- -	- -	- -
				針葉樹計	面積 24 蓄積 6	- -	- -	- -	- -	0 0	- -	- -	- -
				くぬぎ	面積 5 蓄積 0	0 0	- -	- -	- -	- -	4 0	- -	- -
				その他	面積 17 蓄積 2	0 0	- -	1 0	1 0	1 0	2 0	- -	- -
				広葉樹計	面積 21 蓄積 2	0 0	- -	1 0	1 0	1 0	6 0	- -	- -
				計	面積 46 蓄積 9	0 0	- -	1 0	1 0	1 0	6 0	- -	- -
生	天然林			まつ	面積 463 蓄積 117	0 -	- -	1 0	- -	- -	2 0	- -	0 0
				その他	面積 61 蓄積 17	- -	- -	0 0	- -	0 0	- -	- -	0 0
				針葉樹計	面積 524 蓄積 133	0 -	- -	1 0	- -	0 0	2 0	- -	0 0
				くぬぎ	面積 253 蓄積 28	- -	0 0	1 0	1 0	2 0	1 0	8 1	10 1
				その他	面積 27,561 蓄積 3,246	155 3	119 2	102 1	151 5	208 13	349 27	416 36	331 31
				広葉樹計	面積 27,813 蓄積 3,274	155 3	120 2	103 1	152 5	210 13	350 27	424 37	341 32
				計	面積 28,337 蓄積 3,408	155 3	120 2	104 1	152 5	211 13	352 28	424 37	341 32
		天然林計	面積 28,468 蓄積 10,478	155 3	120 2	112 1	160 5	212 13	359 28	424 37	341 32		
		立木地計	面積	57,198	265	222	295	308	514	756	1,213	1,744	
			蓄積	13,904	5	4	5	18	55	103	218	422	
		総計	合計										
			面積	61,129		57,198	1,429	1,110	319	2,495	169	2,327	
		計	面積	13,904		13,904	1,414	1,222	192				
			蓄積										

(注) 森林計画編成資料による(令和3年3月31日現在)。
四捨五入のため、計と内訳が一致しない場合がある。

(単位:面積ha, 蓄積:立木/千m³, 竹/千束)

9 齢級	10 齢級	11~12 齢級	13~14 齢級	15~16 齢級	17~18 齢級	19~20 齢級	21 齢級以上	区分	樹種	種	林
263	627	3,112	2,908	453	70	31	14	面積	すぎ	単	人
110	291	1,577	1,562	266	41	18	蓄積	ひのき			
2,627	4,727	7,475	2,283	232	40	30	面積	まつ			
782	1,477	2,536	863	96	17	12	蓄積	その他			
1	5	85	53	15	5	3	-	面積	針葉樹	層	林
0	1	22	14	4	1	1	-	蓄積	計		
0	0	10	0	-	-	-	-	面積	くぬぎ	層	林
0	0	2	0	-	-	-	-	蓄積	計		
2,891	5,359	10,682	5,244	701	116	64	17	面積	その他	層	林
893	1,769	4,138	2,439	367	59	31	10	蓄積	計		
43	4	4	2	0	-	-	-	面積	計	層	林
5	0	0	0	0	-	-	-	蓄積	計		
12	2	7	-	-	-	-	-	面積	計	層	林
1	0	1	-	-	-	-	-	蓄積	計		
54	6	10	2	0	-	-	-	面積	計	層	林
6	1	1	0	0	-	-	-	蓄積	計		
2,946	5,366	10,692	5,246	701	116	64	17	面積	計	層	林
898	1,770	4,139	2,439	367	59	31	10	蓄積	計		
0	2	13	11	1	0	1	-	面積	計	層	林
0	1	6	6	1	0	0	-	蓄積	計		
7	9	61	20	1	3	10	-	面積	計	層	林
3	3	23	8	0	1	2	-	蓄積	計		
-	0	2	4	0	-	-	-	面積	計	層	林
-	0	0	1	0	-	-	-	蓄積	計		
-	-	-	-	-	-	-	-	面積	計	層	林
-	-	-	-	-	-	-	-	蓄積	計		
7	11	75	35	2	3	10	-	面積	計	層	林
3	4	30	15	1	1	3	-	蓄積	計		
0	-	0	-	-	-	-	-	面積	計	層	林
0	-	0	-	-	-	-	-	蓄積	計		
3	0	-	0	-	-	-	-	面積	計	層	林
0	0	-	0	-	-	-	-	蓄積	計		
10	11	75	35	2	3	10	-	面積	計	層	林
3	4	30	15	1	1	3	-	蓄積	計		
2,956	5,377	10,767	5,281	702	119	74	17	面積	計	層	林
901	1,774	4,170	2,454	368	60	34	10	蓄積	計		
-	-	1	1	2	-	-	-	面積	計	層	林
-	-	0	0	1	-	-	-	蓄積	計		
-	-	-	-	-	-	-	-	面積	計	層	林
-	-	1	1	2	-	-	-	蓄積	計		
-	-	0	0	1	-	-	-	面積	計	層	林
-	0	-	-	-	-	-	-	蓄積	計		
7	1	21	27	5	4	-	-	面積	計	層	林
1	0	3	3	1	1	-	-	蓄積	計		
7	2	21	27	5	4	-	-	面積	計	層	林
1	0	3	3	1	1	-	-	蓄積	計		
7	2	22	28	7	4	-	-	面積	計	層	林
1	0	3	3	1	1	-	-	蓄積	計		
-	1	8	2	8	5	-	-	面積	計	層	林
-	0	2	1	2	1	-	-	蓄積	計		
-	-	-	-	-	-	-	-	面積	計	層	林
-	-	1	8	2	8	5	-	蓄積	計		
-	0	2	1	2	2	1	-	面積	計	層	林
-	0	-	-	-	-	-	-	蓄積	計		
0	-	7	5	-	-	-	-	面積	計	層	林
0	-	1	1	-	-	-	-	蓄積	計		
0	1	7	5	-	-	-	-	面積	計	層	林
0	0	1	1	-	-	-	-	蓄積	計		
0	2	15	7	8	5	-	-	面積	計	層	林
0	0	3	1	2	1	-	-	蓄積	計		
8	12	133	154	100	32	9	13	面積	計	層	林
2	3	34	38	26	8	2	3	蓄積	計		
-	-	1	12	14	2	17	14	面積	計	層	林
-	-	0	3	4	1	5	4	蓄積	計		
8	12	134	166	114	34	27	27	面積	計	層	林
2	3	35	41	30	9	7	7	蓄積	計		
8	29	73	112	9	0	-	0	面積	計	層	林
1	3	8	13	1	0	-	0	蓄積	計		
472	912	7,192	13,138	3,101	643	150	120	面積	計	層	林
48	100	862	1,608	387	85	20	16	蓄積	計		
480	941	7,265	13,250	3,109	644	150	120	面積	計	層	林
49	103	871	1,621	388	85	20	16	蓄積	計		
488	953	7,398	13,416	3,223	678	177	147	面積	計	層	林
51	106	905	1,662	418	94	28	23	蓄積	計		
495	957	7,435	13,451	3,238	686	177	147	面積	計	層	林
51	106	912	1,667	421	95	28	23	蓄積	計		
3,452	6,334	18,203	18,732	3,941	806	251	163	面積	計	層	林
953	1,880	5,081	4,121	789	156	61	33	蓄積	計		
伐採跡地									合計	総	
7									面積	計	
7									蓄積	計	

5. 民有林の樹種別年齢別森林資源
(3) 県北振興局管内総数

林種	樹種	区分	計	1 年齢級	2 年齢級	3 年齢級	4 年齢級	5 年齢級	6 年齢級	7 年齢級	8 年齢級		
人	単層	すぎ	面積 6,768 蓄積 2,904	-	3 0	1 0	6 1	16 3	41 10	105 29	192 61		
		ひのき	面積 8,931 蓄積 2,466	1	4 0	16 1	66 7	87 12	251 45	381 80	693 164		
		まつ	面積 280 蓄積 55	-	0 0	-	2 0	10 1	5 1	6 1	7 1		
		その他	面積 50 蓄積 5	-	1 0	3 0	10 1	6 0	20 2	6 1	1 0		
		針葉樹計	面積 16,029 蓄積 5,358	1	8 0	20 1	85 8	119 16	317 58	498 110	894 226		
		くぬぎ	面積 98 蓄積 9	0	6 0	9 0	15 1	10 1	14 1	17 2	5 1		
		その他	面積 48 蓄積 6	0	1 0	3 0	3 0	1 0	7 1	1 0	1 0		
		広葉樹計	面積 146 蓄積 15	1	6 0	13 0	18 1	11 1	21 2	18 2	6 1		
		計	面積 16,175 蓄積 5,373	1	14 0	33 1	103 9	130 17	338 60	516 112	900 227		
		林	複層	すぎ	面積 23 蓄積 10	-	-	0 0	0 0	0 0	1 0	0 0	0 0
ひのき	面積 49 蓄積 12			-	3 0	4 0	0 0	2 0	3 0	2 0	1 0		
まつ	面積 0 蓄積 0			-	-	-	-	0 0	-	-	-		
その他	面積 14 蓄積 1			-	-	2 0	3 0	4 0	4 0	0 0	-		
針葉樹計	面積 85 蓄積 22			-	3 0	5 0	3 0	6 1	8 1	3 1	2 0		
くぬぎ	面積 2 蓄積 0			-	-	-	0 0	0 0	0 0	-	-		
その他	面積 2 蓄積 4			-	1 0	-	0 0	0 0	1 0	-	-		
広葉樹計	面積 4 蓄積 0			-	1 0	-	0 0	1 0	1 0	-	-		
計	面積 89 蓄積 23			-	4 0	5 0	3 0	7 1	9 1	3 1	2 0		
人工林計	面積 16,264 蓄積 5,395			1	18 0	38 1	107 9	137 18	347 61	518 113	901 227		
天	育成	まつ	面積 243 蓄積 44	-	-	0 0	4 0	2 0	8 1	8 1	43 7		
		その他	面積 1 蓄積 0	-	-	1 0	-	-	-	-	0 0		
		針葉樹計	面積 244 蓄積 44	-	-	1 0	4 0	2 0	8 1	8 1	43 7		
		くぬぎ	面積 6 蓄積 0	-	-	-	1 0	5 0	-	-	-		
		その他	面積 114 蓄積 15	-	1 0	6 0	-	2 0	11 1	23 3	6 1		
		広葉樹計	面積 120 蓄積 15	-	1 0	6 0	1 0	8 1	11 1	23 3	6 1		
		計	面積 365 蓄積 59	-	1 0	7 0	5 0	9 1	19 2	32 4	48 7		
		層	単層	まつ	面積 36 蓄積 5	-	-	1 0	-	-	-	3 0	28 4
				その他	面積 0 蓄積 0	-	-	-	0 0	0 0	-	-	-
				針葉樹計	面積 36 蓄積 5	-	-	1 0	0 0	0 0	-	3 0	28 4
くぬぎ	面積 1 蓄積 0			-	-	-	-	-	-	-	-		
その他	面積 5 蓄積 0			-	-	-	3 0	0 0	-	0 0	-		
広葉樹計	面積 6 蓄積 0			-	-	-	3 0	0 0	-	0 0	-		
計	面積 42 蓄積 6			-	-	1 0	3 0	1 0	-	3 0	28 4		
林	単層			まつ	面積 505 蓄積 100	-	-	0 0	1 0	1 0	1 0	21 3	35 6
				その他	面積 8 蓄積 2	0	-	-	-	-	-	-	1 0
				針葉樹計	面積 513 蓄積 102	0	-	0 0	1 0	1 0	1 0	21 3	36 6
		くぬぎ	面積 14 蓄積 2	-	-	-	0 0	1 0	-	1 0	-		
		その他	面積 19,983 蓄積 3,169	42	29 1	79 2	35 2	101 8	297 28	300 33	248 31		
		広葉樹計	面積 19,997 蓄積 3,158	42	29 1	79 2	35 2	102 8	297 28	301 33	248 31		
		計	面積 20,510 蓄積 3,260	42	29 1	79 2	36 2	102 8	297 29	322 36	284 37		
		天然林計	面積 20,916 蓄積 3,325	42	31 1	88 2	45 2	112 9	316 31	357 41	360 48		
		立木地計	面積 37,180 蓄積 8,720	44	49 1	126 3	151 12	249 27	664 92	876 153	1,261 276		
		総計	面積 40,659 蓄積 8,720		37,180 8,720	1,176 1,181	951 1,046	225 135	2,296	70	2,226		

(注) 森林計画編成資料による(令和3年3月31日現在)。
四捨五入のため、計と内訳が一致しない場合がある。

(単位:面積ha, 蓄積:立木/千m³, 竹/千束)

9 齢級	10 齢級	11~12 齢級	13~14 齢級	15~16 齢級	17~18 齢級	19~20 齢級	21 齢級以上	区分	樹種	種	林
360	814	3,154	1,707	281	63	19	5	面積	すぎ	単	人
127	316	1,361	805	144	34	10	3	蓄積	すぎ		
1,291	2,094	2,961	832	130	116	4	5	面積	ひのき		
334	582	883	269	45	41	2	2	面積	まつ	層	
10	10	82	66	47	24	7	3	面積	まつ		
2	2	17	14	10	5	2	1	面積	その他		
2	0	1	0	-	-	-	-	面積	針葉樹	層	
0	0	0	0	-	-	-	-	蓄積	針葉樹		
1,662	2,918	6,197	2,605	459	203	31	14	面積	針葉樹計		
464	900	2,261	1,087	199	80	13	5	面積	計	層	
9	12	0	-	-	-	-	-	面積	くぬぎ		
1	2	0	-	-	-	-	-	蓄積	くぬぎ		
2	1	8	12	2	3	1	2	面積	その他	層	林
0	0	1	2	0	0	0	0	面積	広		
11	13	8	12	2	3	1	2	面積	広葉樹		
2	2	1	2	0	0	0	0	面積	計	層	
1,673	2,931	6,205	2,617	461	206	32	16	面積	計		
465	902	2,262	1,089	199	80	13	6	蓄積	計		
3	2	9	7	0	-	-	-	面積	すぎ	層	
1	1	4	4	0	-	-	-	面積	すぎ		
3	8	13	8	0	2	-	-	面積	ひのき		
1	2	4	3	0	1	-	-	面積	ひのき	層	林
-	-	-	-	-	-	-	-	面積	まつ		
-	-	0	-	-	-	-	-	面積	その他		
-	-	0	-	-	-	-	-	面積	針葉樹	層	
6	9	23	15	0	2	-	-	面積	針葉樹		
2	3	8	6	0	1	-	-	面積	針葉樹計		
-	1	0	-	-	-	-	-	面積	くぬぎ	層	林
-	0	0	-	-	-	-	-	面積	くぬぎ		
-	-	-	-	-	-	-	-	面積	その他		
-	-	-	-	-	-	-	-	面積	広	層	
-	1	0	-	-	-	-	-	面積	広葉樹		
-	0	0	-	-	-	-	-	面積	広葉樹計		
6	10	23	15	0	2	-	-	面積	計	層	人工林計
2	3	8	6	0	1	-	-	面積	計		
1,678	2,941	6,228	2,632	461	207	32	16	面積	計		
467	905	2,270	1,096	200	81	13	6	面積	計	層	天然林計
32	23	65	37	17	4	0	0	面積	まつ		
5	4	13	8	4	1	0	0	面積	まつ		
-	0	0	0	0	-	-	-	面積	その他	層	天然
-	0	0	0	0	-	-	-	面積	針葉樹		
32	23	65	37	17	4	0	0	面積	針葉樹計		
5	4	13	8	4	1	0	0	面積	針葉樹計	層	単
-	-	-	-	-	-	-	-	面積	くぬぎ		
-	-	-	-	-	-	-	-	面積	くぬぎ		
1	5	29	27	3	0	-	0	面積	その他	層	林
0	1	5	4	0	0	-	0	面積	その他		
1	5	29	27	3	0	-	0	面積	広		
0	1	5	4	0	0	-	0	面積	広葉樹	層	
0	1	5	4	0	0	-	0	面積	広葉樹		
33	28	93	64	20	4	0	0	面積	計		
6	5	17	12	4	1	0	0	面積	計	層	育
1	1	1	0	-	-	-	-	面積	まつ		
0	0	0	0	-	-	-	-	面積	まつ		
-	-	-	-	-	-	-	-	面積	その他	層	成
-	-	-	-	-	-	-	-	面積	針葉樹		
1	1	1	0	-	-	-	-	面積	針葉樹計		
0	0	0	0	-	-	-	-	面積	針葉樹計	層	復
-	-	-	1	-	-	-	-	面積	くぬぎ		
-	-	-	0	-	-	-	-	面積	くぬぎ		
-	-	-	0	1	-	-	-	面積	その他	層	林
-	-	-	0	0	-	-	-	面積	その他		
-	-	-	0	1	-	-	-	面積	広		
-	-	-	0	1	-	-	-	面積	広葉樹	層	
-	-	-	0	0	-	-	-	面積	広葉樹		
1	1	1	2	1	-	-	-	面積	計		
0	0	0	0	0	-	-	-	面積	計	層	天然
18	40	103	141	90	33	10	13	面積	まつ		
3	7	20	30	19	7	2	3	面積	まつ		
-	0	4	0	1	0	1	1	面積	その他	層	天然
-	0	2	0	0	0	0	0	面積	その他		
18	41	106	141	91	33	10	14	面積	針葉樹		
3	7	22	30	19	7	2	3	面積	針葉樹計	層	生
0	8	2	1	-	-	-	-	面積	くぬぎ		
0	1	0	0	-	-	-	-	面積	くぬぎ		
411	746	6,065	8,703	2,271	448	119	89	面積	その他	層	林
56	108	971	1,443	377	74	20	15	面積	その他		
411	754	6,067	8,704	2,271	448	119	89	面積	広		
56	109	972	1,443	377	74	20	15	面積	広葉樹	層	
429	795	6,174	8,845	2,362	481	129	103	面積	計		
59	117	994	1,473	396	81	22	18	面積	計		
463	824	6,268	8,911	2,383	485	130	104	面積	計	層	天然林計
65	122	1,011	1,486	401	81	22	18	面積	計		
2,141	3,765	12,496	11,543	2,844	692	161	119	面積	計		
532	1,027	3,281	2,582	600	162	35	23	蓄積	計	層	立木地計
								面積	計		
								蓄積	計		
伐採跡地		民有林人工林率	40.0%					合計		層	総計
6								面積			

5. 民有林の樹種別年齢別森林資源
(4) 島原振興局管内総数

林種	樹種	区分	計	1 齢級	2 齢級	3 齢級	4 齢級	5 齢級	6 齢級	7 齢級	8 齢級		
人工林	単層	すぎ	面積 1,853 蓄積 1,010	4	1	1	4	13	20	25	36		
		ひのき	面積 5,680 蓄積 2,164	1	0	17	46	69	74	93	239		
	複層	まつ	面積 40 蓄積 10	-	-	-	-	-	-	-	-	-	
		その他	面積 8 蓄積 1	-	-	-	-	-	-	-	-	-	
		針葉樹計	面積 7,581 蓄積 3,185	5	7	19	52	84	96	119	280		
		くぬぎ	面積 82 蓄積 8	-	1	3	2	10	11	23	20		
		その他	面積 16 蓄積 1	0	-	2	1	1	6	1	1		
		広葉樹計	面積 98 蓄積 9	0	1	6	3	11	17	24	21		
	計	面積 7,679 蓄積 3,194	5	8	25	55	95	113	143	301			
	天然林	単層	すぎ	面積 18 蓄積 7	-	-	-	-	0	9	0	-	
			ひのき	面積 16 蓄積 5	-	-	0	0	1	3	0	0	
		複層	まつ	面積 0 蓄積 0	-	-	-	-	-	-	-	-	-
			その他	面積 0 蓄積 0	-	-	-	0	0	0	-	-	-
			針葉樹計	面積 34 蓄積 13	-	-	0	1	1	12	1	0	0
くぬぎ			面積 0 蓄積 0	-	-	0	-	-	0	-	-	-	
その他			面積 2 蓄積 0	-	-	0	0	0	2	-	-	0	
広葉樹計			面積 3 蓄積 0	-	-	0	0	0	2	-	-	0	
計		面積 37 蓄積 13	-	-	1	1	1	14	1	0	1		
人工林計		面積 7,716 蓄積 3,207	5	8	25	56	96	127	144	301			
天然林		単層	まつ	面積 - 蓄積 -	-	-	-	-	-	-	-	-	
			その他	面積 - 蓄積 -	-	-	-	-	-	-	-	-	
		複層	針葉樹計	面積 - 蓄積 -	-	-	-	-	-	-	-	-	-
			くぬぎ	面積 11 蓄積 1	-	2	-	-	5	5	-	-	
	その他		面積 5 蓄積 0	-	-	1	1	-	-	-	-		
	広葉樹計		面積 16 蓄積 1	-	2	1	1	5	5	-	-		
	計		面積 16 蓄積 1	-	2	1	1	5	5	-	-		
	まつ		面積 2 蓄積 0	-	-	-	-	-	1	-	-		
	単層	その他	面積 - 蓄積 -	-	-	-	-	-	-	-	-		
		針葉樹計	面積 2 蓄積 0	-	-	-	-	-	1	-	-		
		くぬぎ	面積 0 蓄積 0	-	-	0	-	-	0	-	-		
		その他	面積 6 蓄積 1	-	-	0	-	-	2	1	-		
		広葉樹計	面積 6 蓄積 1	-	-	0	-	-	2	1	-		
		計	面積 8 蓄積 1	-	-	0	-	-	3	1	-		
複層	まつ	面積 196 蓄積 51	-	-	-	-	-	-	-	0	3		
	その他	面積 - 蓄積 -	-	-	-	-	-	-	-	0	1		
	針葉樹計	面積 196 蓄積 51	-	-	-	-	-	-	-	0	3		
	くぬぎ	面積 41 蓄積 6	-	-	2	1	0	0	1	0			
	その他	面積 3,879 蓄積 538	25	5	6	10	12	33	20	28			
	広葉樹計	面積 3,920 蓄積 544	25	5	8	11	12	33	21	28			
計	面積 4,116 蓄積 595	25	5	8	11	12	33	22	31				
天然林計	面積 4,140 蓄積 597	25	6	10	12	16	42	23	31				
立木地計	面積 11,856 蓄積 3,804	30	14	35	68	113	168	166	332				
総計	合計		立木地計			竹林			無立木地				
	面積	12,786	11,856			計	モウソウ	その他	計	岩石地等	その他		
計	蓄積	3,804	3,804			215	193	22	714	8	706		
						226	212	13					

(注) 森林計画編成資料による(令和3年3月31日現在)。
四捨五入のため、計と内訳が一致しない場合がある。

(単位:面積ha, 蓄積:立木/千m³, 竹/千束)

9 齢級	10 齢級	11~12 齢級	13~14 齢級	15~16 齢級	17~18 齢級	19~20 齢級	21 齢級以上	区分	樹種	種 林
52	113	713	658	148	32	20	14	面積	すぎ	単 人
23	54	381	383	94	21	13	9	蓄積	すぎ	
534	1,124	2,202	1,097	111	32	26	11	面積	ひのき	
183	419	879	463	50	15	12	5	蓄積	ひのき	
1	1	10	11	2	5	0	2	面積	まつ	層
0	0	3	3	1	1	0	1	蓄積	まつ	
-	-	1	-	-	-	0	-	面積	その他	
-	-	0	-	-	-	0	-	蓄積	針葉樹	層
587	1,238	2,926	1,765	262	68	46	27	面積	針葉樹計	
206	474	1,263	849	145	37	25	15	蓄積	針葉樹計	
9	0	2	2	-	-	-	-	面積	くぬぎ	層
1	0	0	0	-	-	-	-	蓄積	くぬぎ	
-	1	1	0	-	-	-	1	面積	その他	
-	0	0	0	-	-	-	0	蓄積	広葉樹	層
9	1	2	2	-	-	-	-	面積	広葉樹計	
1	0	0	0	-	-	-	0	蓄積	広葉樹計	
595	1,239	2,929	1,767	262	68	46	29	面積	計	層
207	474	1,263	849	145	37	25	15	蓄積	計	
0	0	5	3	0	-	-	-	面積	すぎ	
0	0	3	1	0	-	-	-	蓄積	すぎ	層
1	1	2	6	0	0	-	-	面積	ひのき	
0	0	1	2	0	0	-	-	蓄積	ひのき	
-	-	-	-	0	-	-	-	面積	まつ	層
-	-	-	-	0	-	-	-	蓄積	まつ	
-	-	-	-	-	-	-	-	面積	その他	
2	2	7	8	0	0	-	-	面積	針葉樹	層
1	1	3	4	0	0	-	-	蓄積	針葉樹計	
-	-	-	-	-	-	-	-	面積	くぬぎ	
-	-	-	-	-	-	-	-	蓄積	くぬぎ	層
-	-	0	-	-	-	-	-	面積	その他	
-	-	0	-	-	-	-	-	蓄積	広葉樹	
-	-	0	-	-	-	-	-	面積	広葉樹計	層
-	-	0	-	-	-	-	-	蓄積	広葉樹計	
2	2	7	8	0	0	-	-	面積	計	
1	1	3	4	0	0	-	-	蓄積	計	
597	1,240	2,935	1,776	262	68	46	29	面積	人工林計	層
208	474	1,267	853	145	37	25	15	蓄積	人工林計	
-	-	-	-	-	-	-	-	面積	まつ	
-	-	-	-	-	-	-	-	蓄積	まつ	層
-	-	-	-	-	-	-	-	面積	その他	
-	-	-	-	-	-	-	-	蓄積	針葉樹	
-	-	-	-	-	-	-	-	面積	針葉樹計	層
-	-	-	-	-	-	-	-	蓄積	針葉樹計	
-	-	-	-	-	-	-	-	面積	くぬぎ	
-	-	-	-	-	-	-	-	蓄積	くぬぎ	層
1	1	1	1	-	-	-	-	面積	その他	
0	0	0	0	-	-	-	-	蓄積	広葉樹	
1	1	1	1	-	-	-	-	面積	計	層
0	0	0	0	-	-	-	-	蓄積	計	
1	1	1	1	-	-	-	-	面積	計	
0	0	0	0	-	-	-	-	蓄積	計	
-	-	-	1	-	-	-	-	面積	まつ	層
-	-	-	0	-	-	-	-	蓄積	まつ	
-	-	-	-	-	-	-	-	面積	その他	
-	-	-	-	-	-	-	-	蓄積	針葉樹	層
-	-	-	1	-	-	-	-	面積	針葉樹計	
-	-	-	0	-	-	-	-	蓄積	針葉樹計	
-	-	-	-	-	-	-	-	面積	くぬぎ	層
-	-	-	-	-	-	-	-	蓄積	くぬぎ	
-	-	-	3	-	-	-	-	面積	その他	
-	-	-	0	-	-	-	-	蓄積	広葉樹	層
-	-	-	3	-	-	-	-	面積	計	
-	-	-	0	-	-	-	-	蓄積	計	
-	-	-	4	-	-	-	-	面積	計	層
-	-	-	1	-	-	-	-	蓄積	計	
19	4	31	57	37	20	8	17	面積	まつ	
4	1	8	15	10	6	2	5	蓄積	まつ	層
-	-	-	-	-	-	-	-	面積	その他	
19	4	31	57	37	20	8	17	面積	針葉樹	
4	1	8	15	10	6	2	5	蓄積	針葉樹計	層
2	3	5	17	8	0	-	-	面積	くぬぎ	
0	0	1	3	1	0	-	-	蓄積	くぬぎ	
51	133	790	1,686	706	163	113	98	面積	その他	層
6	17	109	239	101	23	16	14	蓄積	計	
53	136	796	1,703	715	163	113	98	面積	計	
6	17	110	242	102	23	16	14	蓄積	計	層
72	141	826	1,760	752	184	121	116	面積	計	
10	18	117	257	112	29	18	19	蓄積	計	
72	141	827	1,764	752	184	121	116	面積	天然林計	層
10	18	118	258	112	29	18	19	蓄積	天然林計	
669	1,382	3,762	3,540	1,014	252	166	144	面積	計	
218	493	1,384	1,111	257	66	44	34	蓄積	計	
伐採跡地									合計	総 計
0									面積	
民有林人工林率 60.3%									蓄積	

5. 民有林の樹種別年齢別森林資源
(5) 五島振興局管内総数

林種	樹種	区分	計	年齢別									
				1 齢級	2 齢級	3 齢級	4 齢級	5 齢級	6 齢級	7 齢級	8 齢級		
人	単層	すぎ	面積 4,287 積 1,877	-	-	1	6	18	25	47	167		
		ひのき	面積 13,475 積 3,711	0	-	5	6	29	105	399	937		
		まつ	面積 157 積 27	-	-	0	1	2	8	3	1		
		その他	面積 14 積 2	-	-	0	0	1	2	6	2		
		針葉樹	面積 17,933 積 5,617	0	-	7	13	49	140	455	1,107		
		計	面積 32 積 2	-	-	0	-	6	14	9	2		
		くぬぎ	面積 2 積 66	-	-	-	-	0	1	1	0		
		その他	面積 4 積 4	-	1	-	0	1	13	12	3		
		広葉樹	面積 98 積 6	-	0	-	0	1	1	0	0		
		計	面積 18,031 積 5,623	0	1	7	14	68	165	467	1,111		
		人工林計	面積 8 積 3	-	-	-	-	0	0	1	0		
		すぎ	面積 12 積 3	-	-	-	-	0	0	0	0		
		ひのき	面積 3 積 4	-	-	-	-	-	-	1	2		
		まつ	面積 0 積 0	-	-	-	-	0	0	0	-		
		その他	面積 23 積 7	-	-	-	-	1	3	3	0		
針葉樹	面積 7 積 4	-	-	-	-	0	1	0	-				
計	面積 27 積 7	-	-	-	-	0	2	6	3				
人工林計	面積 18,058 積 5,630	0	1	7	14	70	171	470	1,112				
天	育成	まつ	面積 1 積 0	-	-	-	0	0	-	0	-		
		その他	面積 0 積 0	-	-	-	-	-	-	-	-		
		針葉樹	面積 1 積 0	-	-	-	0	0	-	0	-		
		計	面積 0 積 0	-	-	-	0	0	-	0	-		
		くぬぎ	面積 140 積 7	-	48	1	-	3	1	3	1		
		その他	面積 140 積 7	-	0	0	-	0	0	0	0		
		広葉樹	面積 140 積 7	-	48	1	-	3	1	3	1		
		計	面積 140 積 7	-	48	1	0	3	1	3	1		
		人工林計	面積 0 積 0	-	0	0	0	0	0	0	0		
		然	単層	まつ	面積 0 積 0	-	-	-	-	-	-	-	-
				その他	面積 0 積 0	-	-	-	-	-	-	-	-
				針葉樹	面積 0 積 0	-	-	-	-	-	-	-	-
				計	面積 0 積 0	-	-	-	-	-	-	-	-
				くぬぎ	面積 38 積 2	5	-	-	4	-	0	-	-
				その他	面積 2 積 2	-	-	-	0	-	0	-	-
広葉樹	面積 38 積 2			5	-	-	4	-	0	-	-		
計	面積 38 積 3			5	-	-	4	-	0	-	-		
人工林計	面積 131 積 23			-	-	-	-	-	-	2	-		
然	単層			まつ	面積 30 積 9	-	0	-	-	-	0	-	
				その他	面積 161 積 32	-	0	-	-	-	0	2	
				針葉樹	面積 1 積 0	-	-	-	-	-	-	0	
				計	面積 0 積 0	-	-	-	-	-	-	-	
				くぬぎ	面積 20,202 積 1,788	13	10	8	2	54	51	89	167
				その他	面積 20,203 積 1,788	-	0	0	0	2	3	6	12
		広葉樹	面積 20,203 積 1,788	13	10	8	2	54	51	89	167		
		計	面積 20,364 積 1,820	13	10	8	2	54	51	91	167		
		人工林計	面積 20,543 積 1,830	19	58	8	6	57	53	94	168		
		天然林計	面積 1,830 積 7,461	-	0	0	1	11	29	102	282		
		立木地計	面積 38,601 積 7,461	19	59	15	21	127	224	564	1,280		
		総計	合計		立木地計		竹林			無立木地			
			面積 40,734 積 7,461	38,601 7,461	271 187	49 53	222 134	1,858	127	1,731			

(注) 森林計画編成資料による(令和3年3月31日現在)。
四捨五入のため、計と内訳が一致しない場合がある。

(単位:面積ha, 蓄積:立木/千m³, 竹/千束)

9 齢級	10 齢級	11~12 齢級	13~14 齢級	15~16 齢級	17~18 齢級	19~20 齢級	21 齢級以上	区分	樹種	種 林
228	229	1,336	1,816	231	112	52	20	面積	すぎ	単 人
78	87	574	849	119	59	28	11	蓄積	ひのき	
2,104	2,742	5,279	1,721	92	42	13	2	面積	まつ	層
530	753	1,517	537	32	15	5	1	蓄積	その他	
2	2	65	71	2	-	-	-	面積	針葉樹計	層
0	0	12	13	0	-	-	-	蓄積	くぬぎ	
1	1	1	-	-	-	-	-	面積	その他	層
0	0	0	-	-	-	-	-	蓄積	針葉樹計	
2,335	2,974	6,681	3,607	325	154	65	21	面積	計	層
609	841	2,103	1,398	151	74	33	11	蓄積	計	
1	0	-	-	-	-	-	-	面積	計	層
0	0	-	-	-	-	-	-	蓄積	計	
0	19	2	12	-	-	-	-	面積	計	層
0	2	0	1	-	-	-	-	蓄積	計	
1	20	2	12	-	-	-	-	面積	計	層
0	2	0	1	-	-	-	-	蓄積	計	
2,336	2,993	6,684	3,619	325	154	65	21	面積	計	層
609	842	2,103	1,399	151	74	33	11	蓄積	計	
-	0	0	2	0	-	4	-	面積	計	層
-	0	0	1	0	-	2	-	蓄積	計	
0	1	7	1	-	-	-	-	面積	計	層
0	0	2	0	-	-	-	-	蓄積	計	
-	-	-	-	-	-	-	-	面積	計	層
-	-	-	-	-	-	-	-	蓄積	計	
0	1	8	2	0	-	4	-	面積	計	層
0	0	2	1	0	-	2	-	蓄積	計	
-	-	-	-	-	-	-	-	面積	計	層
-	-	-	-	-	-	-	-	蓄積	計	
0	1	8	2	0	-	4	-	面積	計	層
0	0	2	1	0	-	2	-	蓄積	計	
2,336	2,994	6,692	3,621	326	154	69	21	面積	計	層
609	843	2,106	1,400	151	74	35	11	蓄積	計	
-	-	-	-	-	-	-	-	面積	計	層
-	-	-	-	-	-	-	-	蓄積	計	
-	-	0	-	-	-	-	-	面積	計	層
-	-	0	-	-	-	-	-	蓄積	計	
-	-	0	-	-	-	-	-	面積	計	層
-	-	0	-	-	-	-	-	蓄積	計	
2	5	37	14	24	0	-	-	面積	計	層
0	0	3	1	1	0	-	-	蓄積	計	
2	5	37	14	24	0	-	-	面積	計	層
0	0	3	1	1	0	-	-	蓄積	計	
2	5	37	14	24	0	-	-	面積	計	層
0	0	3	1	1	0	-	-	蓄積	計	
-	-	-	-	-	-	-	-	面積	計	層
-	-	-	-	-	-	-	-	蓄積	計	
0	5	2	8	10	0	4	-	面積	計	層
0	0	0	1	1	0	0	-	蓄積	計	
0	5	2	8	10	0	4	-	面積	計	層
0	0	0	1	1	0	0	-	蓄積	計	
0	5	2	8	10	0	4	-	面積	計	層
0	0	0	1	1	0	0	-	蓄積	計	
3	7	36	64	17	2	1	-	面積	計	層
0	1	6	12	3	0	0	-	蓄積	計	
0	28	1	0	0	0	-	-	面積	計	層
0	8	0	0	0	0	-	-	蓄積	計	
3	35	37	64	17	2	1	-	面積	計	層
1	9	7	12	3	0	0	-	蓄積	計	
-	-	1	0	-	0	-	-	面積	計	層
-	-	0	0	-	0	-	-	蓄積	計	
318	1,564	4,089	9,747	3,270	548	197	76	面積	計	層
24	126	357	887	298	50	18	7	蓄積	計	
318	1,564	4,090	9,747	3,270	548	197	76	面積	計	層
24	126	357	887	298	50	18	7	蓄積	計	
321	1,599	4,127	9,811	3,287	550	198	76	面積	計	層
24	135	364	898	301	50	18	7	蓄積	計	
324	1,610	4,166	9,833	3,320	550	202	76	面積	計	層
25	136	367	900	303	50	18	7	蓄積	計	
2,660	4,604	10,858	13,455	3,645	704	271	97	面積	計	層
633	978	2,473	2,301	454	124	53	18	蓄積	計	
合計									面積	層
伐採跡地									蓄積	
4									面積	層
民有林人工林率 44.3%									蓄積	
総計										

5. 民有林の樹種別年齢別森林資源
(6) 沓岐振興局管内総数

林種	樹種	区分	計	1 齢級	2 齢級	3 齢級	4 齢級	5 齢級	6 齢級	7 齢級	8 齢級		
人	単層	すぎ	面積 270	-	-	0	0	1	3	7	9		
		積積	118	-	-	0	0	0	1	2	3		
		ひのき	面積 535	-	-	0	1	7	19	35	46		
		積積	96	-	-	-	0	1	2	4	7		
		まつ	面積 29	-	-	0	2	3	5	1	0		
		積積	4	-	-	0	0	0	0	0	0		
		その他	面積 3	-	-	0	0	1	1	1	-		
		積積	0	-	-	0	0	0	0	0	-		
		針葉樹	面積 837	-	-	1	4	12	26	43	55		
		積積	218	-	-	0	0	1	3	7	10		
		くぬぎ	面積 10	-	-	-	0	0	1	9	0		
		積積	1	-	-	-	0	0	0	1	0		
		その他	面積 1	0	-	-	-	1	-	-	-		
		工	複層	積積	0	0	-	-	0	-	-	-	
積積	0			0	-	-	0	-	-	-			
計	面積 849			0	-	1	4	13	27	52	55		
積積	218			0	-	0	0	1	3	7	10		
すぎ	面積 2			-	-	-	-	1	0	-	-		
積積	1			-	-	-	-	0	0	-	-		
ひのき	面積 4			-	-	0	-	0	1	-	0		
積積	1			-	-	0	-	0	0	-	0		
まつ	面積 -			-	-	-	-	-	-	-	-		
積積	-			-	-	-	-	-	-	-	-		
その他	面積 0			-	-	-	-	0	0	-	-		
積積	0			-	-	-	-	0	0	-	-		
針葉樹	面積 6			-	-	0	-	1	1	-	0		
積積	1			-	-	0	-	0	0	-	0		
林	単層	くぬぎ	面積 -	-	-	-	-	-	-	-	-		
		積積	-	-	-	-	-	-	-	-	-		
		その他	面積 -	-	-	-	-	-	0	-	-		
		積積	0	-	-	-	-	0	-	-			
		計	面積 6	-	-	0	-	1	1	-	0		
		積積	1	-	-	0	-	0	0	-	0		
		人工林計	面積 855	0	-	1	4	14	28	52	55		
		積積	220	0	-	0	0	1	3	7	10		
		天	育成	まつ	面積 38	-	-	-	-	-	0	-	-
				積積	7	-	-	-	-	-	-	-	
				その他	面積 -	-	-	-	-	-	-	-	-
				積積	-	-	-	-	-	-	-	-	
				針葉樹	面積 38	-	-	-	-	-	0	-	-
				積積	7	-	-	-	-	-	-	-	
くぬぎ	面積 -			-	-	-	-	-	-	-	-		
積積	-			-	-	-	-	-	-	-			
計	面積 91			-	-	0	-	-	0	-	1		
積積	11			-	-	-	-	-	0	-	0		
然	複層			まつ	面積 21	-	-	-	-	-	-	-	-
				積積	3	-	-	-	-	-	-	-	
				その他	面積 -	-	-	-	-	-	-	-	-
				積積	-	-	-	-	-	-	-	-	
		針葉樹	面積 21	-	-	-	-	-	-	-	-		
		積積	3	-	-	-	-	-	-	-			
		くぬぎ	面積 -	-	-	-	-	-	-	-	-		
		積積	-	-	-	-	-	-	-	-			
		計	面積 23	-	-	-	2	-	-	-	-		
		積積	4	-	-	-	0	-	-	-			
		林	単層	まつ	面積 118	-	-	-	-	-	-	-	1
				積積	20	-	-	-	-	-	-	-	0
				その他	面積 1	-	-	-	-	-	-	-	-
				積積	0	-	-	-	-	-	-	-	
針葉樹	面積 119			-	-	-	-	-	-	-	1		
積積	20			-	-	-	-	-	-	-	0		
くぬぎ	面積 1			-	-	-	-	-	-	-	-		
積積	0			-	-	-	-	-	-	-			
計	面積 3,142			1	0	0	1	2	17	5	23		
積積	265			-	-	-	0	0	1	0	2		
計	面積 3,143			1	0	0	1	2	17	5	23		
積積	265			-	-	-	0	0	1	0	2		
計	面積 3,262			1	0	0	1	2	17	5	24		
積積	285			-	-	-	0	0	1	0	2		
天然林計	面積 3,376	1	0	0	3	2	17	5	25				
積積	300	-	-	-	0	0	1	0	2				
立木地計	面積	4,231	1	0	1	7	16	45	57	80			
	積積	519	0	-	0	0	1	4	7	12			
総計	合計	面積	4,875	1	0	1	7	16	45	57	80		
	積積	519	0	-	0	0	1	4	7	12			
計	合計	面積	4,875	1	0	1	7	16	45	57	80		
	積積	519	0	-	0	0	1	4	7	12			
無立木地	合計	面積	426	193	234	218	4	214					
	積積	351	212	140									

(注) 森林計画編成資料による(令和3年3月31日現在)。
四捨五入のため、計と内訳が一致しない場合がある。

(単位:面積ha, 蓄積:立木/千m³, 竹/千束)

9 齢級	10 齢級	11~12 齢級	13~14 齢級	15~16 齢級	17~18 齢級	19~20 齢級	21 齢級以上	区分	樹種	種 林
16	40	47	95	23	17	8	3	面積	すぎ	単 人
6	15	20	45	12	9	4	1	蓄積		
108	144	84	67	13	7	3	0	面積	ひのき	層
18	26	17	15	3	2	1	0	蓄積	まつ	
1	8	5	6	0	-	0	0	面積	その他	層
0	1	1	1	0	-	0	0	蓄積	針葉樹計	
-	-	-	-	-	-	-	-	面積	くぬぎ	層
-	-	-	-	-	-	-	-	蓄積	その他	
125	193	136	168	36	23	11	3	面積	計	層
24	43	38	61	15	10	5	1	蓄積		
0	0	-	-	-	-	-	-	面積	計	層
0	-	-	-	-	-	-	-	蓄積		
-	0	-	0	0	-	-	-	面積	計	層
-	0	-	0	0	-	-	-	蓄積		
0	0	-	0	0	-	-	-	面積	計	層
0	0	-	0	0	-	-	-	蓄積		
125	193	136	168	36	23	11	3	面積	計	層
24	43	38	61	15	10	5	1	蓄積		
-	0	1	0	-	0	-	-	面積	計	層
-	0	0	0	-	0	-	-	蓄積		
1	0	1	0	-	-	-	-	面積	計	層
0	0	0	0	-	-	-	-	蓄積		
-	-	-	-	-	-	-	-	面積	計	層
-	-	-	-	-	-	-	-	蓄積		
1	1	2	1	-	0	-	-	面積	計	層
0	0	0	0	-	0	-	-	蓄積		
-	-	-	-	-	-	-	-	面積	計	層
-	-	-	-	-	-	-	-	蓄積		
1	1	2	1	-	0	-	-	面積	計	層
0	0	0	0	-	0	-	-	蓄積		
126	194	138	169	36	24	11	3	面積	人工林計	層
24	43	38	61	15	10	5	1	蓄積		
2	8	8	6	6	5	1	1	面積	計	層
0	1	1	1	1	1	0	1	蓄積		
-	-	-	-	-	-	-	-	面積	計	層
-	-	-	-	-	-	-	-	蓄積		
2	8	8	6	6	5	1	3	面積	計	層
0	1	1	1	1	1	0	1	蓄積		
-	-	-	-	-	-	-	-	面積	計	層
-	-	-	-	-	-	-	-	蓄積		
7	0	4	22	13	3	2	1	面積	計	層
0	0	0	2	1	0	0	0	蓄積		
7	0	4	22	13	3	2	1	面積	計	層
0	0	0	2	1	0	0	0	蓄積		
9	8	12	27	19	7	3	4	面積	計	層
1	1	2	3	2	1	0	1	蓄積		
-	10	5	-	3	-	3	-	面積	計	層
-	1	1	-	1	-	1	-	蓄積		
-	-	-	-	-	-	-	-	面積	計	層
-	-	-	-	-	-	-	-	蓄積		
-	10	5	-	3	-	3	-	面積	計	層
-	1	1	-	1	-	1	-	蓄積		
8	27	34	28	8	6	4	3	面積	計	層
1	4	6	5	1	1	1	0	蓄積		
1	-	-	0	-	0	-	-	面積	計	層
0	-	-	0	-	0	-	-	蓄積		
9	27	34	28	8	6	4	3	面積	計	層
1	4	6	5	1	1	1	0	蓄積		
-	1	-	0	-	-	-	-	面積	計	層
-	0	-	0	-	-	-	-	蓄積		
14	142	358	1,196	883	317	110	74	面積	計	層
1	11	30	102	75	27	9	6	蓄積		
14	143	358	1,196	883	317	110	74	面積	計	層
1	11	30	102	75	27	9	6	蓄積		
23	169	392	1,225	891	323	114	77	面積	計	層
2	15	36	108	77	28	10	7	蓄積		
32	187	409	1,252	913	331	120	81	面積	計	層
3	18	38	111	80	29	11	8	蓄積		
158	380	546	1,421	949	354	131	84	面積	計	層
27	60	76	171	95	40	16	9	蓄積		
合計									面積	層
伐採跡地									蓄積	
-									面積	層
-									蓄積	
民有林人工林率 17.5%									面積	層
-									蓄積	
合計									面積	層
-									蓄積	
合計									面積	層
-									蓄積	

5. 民有林の樹種別年齢別森林資源
(7) 対馬振興局管内総数

林種	樹種	区分	計	1 年齢級	2 年齢級	3 年齢級	4 年齢級	5 年齢級	6 年齢級	7 年齢級
人工林	すぎ	面積	7,707	21	0	3	8	14	19	47
		蓄積	4,166	2	0	0	1	3	6	16
	ひのき	面積	10,924	82	57	96	158	181	293	598
		蓄積	2,837	0	1	4	16	25	52	125
	まつ	面積	393	0	-	0	2	0	0	1
		蓄積	112	-	-	0	0	0	0	0
	その他	面積	34	-	-	0	0	1	1	-
		蓄積	9	-	-	0	0	0	0	-
	針葉樹計	面積	19,058	103	57	100	168	196	314	645
		蓄積	7,123	2	1	4	17	28	58	141
	くぬぎ	面積	680	30	35	108	59	43	87	214
		蓄積	61	0	1	3	4	3	9	26
	その他	面積	14	0	2	2	0	0	0	4
		蓄積	2	-	0	0	0	0	0	0
	広葉樹計	面積	694	30	36	110	59	43	87	217
蓄積		62	0	1	3	4	4	9	26	
計	面積	19,752	133	93	210	227	239	401	863	
	蓄積	7,186	2	2	7	21	31	67	167	
複層林	すぎ	面積	8	-	-	0	-	0	0	0
		蓄積	4	-	-	0	-	0	0	0
	ひのき	面積	17	-	-	3	0	3	5	1
		蓄積	3	-	-	0	0	0	1	0
	まつ	面積	-	-	-	-	-	-	-	-
		蓄積	-	-	-	-	-	-	-	-
	その他	面積	1	-	-	-	-	0	0	-
		蓄積	0	-	-	-	-	0	0	-
	針葉樹計	面積	26	-	-	3	0	3	6	1
		蓄積	8	-	-	0	0	0	1	0
	くぬぎ	面積	1	-	-	-	-	-	0	-
		蓄積	0	-	-	-	-	-	0	-
	その他	面積	2	1	-	-	-	-	1	-
		蓄積	0	-	-	-	-	-	0	-
	広葉樹計	面積	3	1	-	-	-	-	1	-
蓄積		0	-	-	-	-	-	0	-	
計	面積	29	1	-	3	0	3	7	1	
	蓄積	8	-	-	0	0	0	1	0	
人工林計		面積	19,781	134	93	212	227	243	407	864
		蓄積	7,194	2	2	7	21	32	68	167
天然林	まつ	面積	-	-	-	-	-	-	-	-
		蓄積	-	-	-	-	-	-	-	-
	その他	面積	2	-	-	-	-	-	-	-
		蓄積	1	-	-	-	-	-	-	-
	針葉樹計	面積	2	-	-	-	-	-	-	-
		蓄積	1	-	-	-	-	-	-	-
	くぬぎ	面積	729	5	2	9	4	15	25	53
		蓄積	110	0	0	0	0	1	3	6
	その他	面積	258	-	0	2	0	1	6	25
		蓄積	40	-	0	0	0	0	1	3
	広葉樹計	面積	987	5	2	11	4	16	31	78
		蓄積	150	0	0	0	0	1	3	9
	計	面積	989	5	2	11	4	16	31	78
		蓄積	150	0	0	0	0	1	3	9
	まつ	面積	0	-	-	-	-	-	-	-
蓄積		0	-	-	-	-	-	-	-	
その他	面積	-	-	-	-	-	-	-	-	
	蓄積	-	-	-	-	-	-	-	-	
針葉樹計	面積	0	-	-	-	-	-	-	-	
	蓄積	0	-	-	-	-	-	-	-	
くぬぎ	面積	223	2	1	-	0	0	-	3	
	蓄積	36	-	0	-	0	0	-	0	
その他	面積	56	0	0	1	0	22	32	0	
	蓄積	5	-	0	0	0	2	3	0	
広葉樹計	面積	279	2	1	1	0	22	32	3	
	蓄積	41	-	0	0	0	2	3	0	
計	面積	279	2	1	1	0	22	32	3	
	蓄積	41	-	0	0	0	2	3	0	
まつ	面積	163	-	-	-	-	2	4	-	
	蓄積	46	-	-	-	-	0	1	-	
その他	面積	38	2	0	0	-	-	-	-	
	蓄積	10	0	0	0	-	-	-	-	
針葉樹計	面積	201	2	0	0	-	2	4	-	
	蓄積	57	0	0	0	-	0	1	-	
くぬぎ	面積	9,753	93	81	110	52	99	165	372	
	蓄積	1,548	3	2	3	3	8	17	44	
その他	面積	25,864	243	188	210	110	356	347	811	
	蓄積	4,155	14	5	6	7	30	36	96	
広葉樹計	面積	35,617	336	268	320	162	455	512	1,183	
	蓄積	5,702	16	6	9	10	39	53	140	
計	面積	35,818	338	269	321	162	457	516	1,183	
	蓄積	5,759	17	6	9	10	39	53	140	
天然林計		面積	37,086	345	272	332	166	495	579	1,264
		蓄積	5,950	17	6	9	10	42	60	150
立木地計		面積	56,868	479	365	544	393	738	987	2,127
		蓄積	13,144	19	8	17	31	74	128	317
総計	合計		立木地計			竹林			無立木地	
						計	モウソウ	その他	計	岩石地等
	面積	58,127	56,868			225	79	146	998	435
蓄積	13,144	13,144			175	87	88			

(注) 森林計画編成資料による(令和3年3月31日現在)。
四捨五入のため、計と内訳が一致しない場合がある。

6. 公益的機能別施業森林等の区別別森林資源

地方機関	市町名	森林面積	公益的機能別施業森林												公益的機能別施業森林以外 木材生産合計 ※重複を省く	公益的機能別指定率 (%)	
			公益的機能別施業森林の区分														
			水源の涵養		災害防止及び土壌保全		快適環境形成		保健文化		その他の公益的機能		合計 ※重複を省く				
			うち木材生産	うち木材生産	うち木材生産	うち木材生産	うち木材生産	うち木材生産	うち木材生産	うち木材生産	うち木材生産	うち木材生産	うち木材生産	うち木材生産			
中央振興局	長崎市	20,785	5,491	1,785	32	10	10	256	57			5,732	1,795	15,053	583	2,378	28
	諫早市	14,477	7,671	7,671	50							7,671	7,671	6,805		7,671	53
	大村市	3,615	1,273	1,273				22				1,295	1,273	2,320	2,311	3,584	36
	西海市	11,747	10,785	5,990		2	2					10,787	5,991	960	945	6,936	92
	長与町	992	492		207							521	0	471	471	471	42
	時津町	810	300		1			4	4			305	5	505	505	509	49
	東彼杵町	3,182	1,081	1,081	304	198		104	50			1,426	1,330	1,756	1,381	2,711	45
	川棚町	2,117	778	628	234	141		205	58			1,217	827	900	172	999	57
	波佐見町	3,407	2,531	2,477	393	335		40	20			2,702	2,594	705	571	3,165	79
	計	61,129	30,404	20,905	1,220	726	12	630	189	0	0	31,656	21,485	29,475	6,938	28,423	52
東北振興局	佐世保市	19,545	15,949	7,593	9,481	117	55	6,036	1,719			18,469	7,618	1,076	67	7,685	94
	平戸市	12,354	6,843	1,020				46	2	5,341		12,230	1,020	24		1,020	100
	松浦市	5,914	2,224	2,157				121	1	3,526		5,870	2,157	44		2,157	99
	小値賀町	1,100	356				527	217				1,100					100
	佐々町	1,746	1,302	1,302				47	47	450		1,683	1,302	63		1,302	96
	計	40,659	26,674	12,071	9,481	3,897	644	55	6,467	1,769	9,317	0	39,352	12,097	1,207	67	12,164
島原振興局	島原市	982			398	191	12					411	191	571	63	254	42
	雲仙市	6,599	1,716	1,716	1,485	1,485	6	595	391			3,802	3,592	2,797	397	3,989	58
	南島原市	5,206	2,107	2,017	521	344	24					2,651	2,361	2,554	179	2,540	51
	計	12,786	3,823	3,733	2,404	2,020	42	595	391	0	0	6,864	6,145	5,923	638	6,783	54
五島振興局	五島市	23,822	20,493	5,638	747	401		798				22,297	6,039	1,525	259	6,299	94
	新上五島町	16,913	12,577	6,008	690	185	742	2,653	468			16,439	6,796	474		6,796	97
	計	40,734	33,069	11,647	1,437	586	742	3,451	468	0	0	38,736	12,835	1,998	259	13,095	95
管域振興局	管域市	4,875	2,737	361	129	6	496	281				3,475	361	1,400		361	71
	対馬市	58,127	51,087	12,518	1,417	208		2,745	545			41,978	13,271	2,996	342	13,613	95
総計		218,310	147,793	61,235	16,089	7,442	1,937	358	14,168	9,317	0	162,059	66,194	42,999	8,244	74,438	80

(注)森林計画編成資料による(令和4年3月31日現在)。
四捨五入のため、計と内訳が一致しない場合がある。

Ⅲ 林 業 経 営

1. 経済活動別総生産

単位：百万円

区 分	総 生 産	第 1 次 産 業				第 2 次 産 業	第 3 次 産 業	輸入品に課される税・関税等	
		計	農 業	林 業	水 産 業				
30 年 度	4,676,556	131,692	78,528	4,917	48,246	1,179,381	3,337,579	27,904	
	元 年 度	4,789,758	117,114	71,559	4,744	40,813	1,139,038	3,514,090	19,517
	前 年 度 比	102%	89%	91%	96%	85%	97%	105%	70%
県	小 計	3,019,837	31,104	22,319	1,068	7,718	863,899	2,112,527	12,306
	長 崎 市	1,646,469	10,301	3,742	68	6,491	337,768	1,291,691	6,709
	諫 早 市	652,347	8,668	8,192	217	260	328,603	312,417	2,658
	大 村 市	356,771	3,084	2,846	107	131	88,470	263,763	1,454
	西 海 市	81,835	5,619	4,379	456	784	20,636	55,247	333
	東 彼 杵 町	23,724	1,023	921	75	28	9,652	12,952	97
	川 棚 町	36,943	429	388	27	13	12,590	23,774	151
	波 佐 見 町	39,169	614	523	91	-	15,014	23,382	160
	時 津 町	116,293	324	304	14	6	40,523	74,971	474
	長 与 町	66,286	1,042	1,024	13	5	10,643	54,330	270
島 原	小 計	349,077	36,484	32,737	1,988	1,760	54,225	256,947	1,422
	島 原 市	134,124	8,231	7,691	260	280	18,020	107,326	547
	雲 仙 市	116,435	15,659	13,778	726	1,156	22,640	77,662	474
	南 島 原 市	98,518	12,594	11,268	1,002	324	13,565	71,959	401
北 県	小 計	1,071,987	27,434	9,997	842	16,595	176,838	863,348	4,368
	佐 世 保 市	836,560	13,758	5,758	213	7,787	112,306	707,087	3,409
	平 戸 市	89,223	10,132	1,867	534	7,731	11,307	67,421	364
	松 浦 市	81,772	2,609	1,704	59	846	23,787	55,043	333
	小 値 賀 町	6,483	555	323	-	231	931	4,972	26
五 島	佐 々 町	57,949	380	345	36	-	28,507	28,825	236
	小 計	165,729	11,974	3,282	358	8,334	19,378	133,702	675
	五 島 市	112,213	5,829	3,223	173	2,433	13,707	92,220	457
老 岐 対 馬	新 上 五 島 町	53,516	6,145	59	185	5,901	5,671	41,482	218
	老 岐 市	78,998	4,205	2,867	10	1,328	11,025	63,446	322
対 馬 市	104,130	5,913	357	478	5,078	13,673	84,120	424	

注 1 令和元年度長崎県の市町民経済計算(平成31年3月31日)による。
 2 「令和元年度長崎県の市町民経済計算」では平成23年度まで遡及改訂を行っていることから、旧年度分も遡って計算されており平成30年度版以前掲載の計数とは接続しないため、当該資料により作成している本表も「令和3年度 長崎県の森林・林業統計(令和3年9月)」以前に掲載の計数とは接続しない。
 3 四捨五入のため、合計数値が一致しない場合がある。

2. 森林経営計画の認定実績

(令和3年度末現在)

地方 機関	所有 形態	森林面積(ha)		計	森林経営計画認定面積 (ha)		計	経営計画カバー率 (%)		
		林種別			林種別			林種別		
		人工林	天然林等		人工林	天然林等		人工林	天然林等	
県央	私有林	24,144.94	31,597.71	55,742.65	7,483.10	1,684.25	9,167.35	31.0	5.3	16.4
	公有林	4,584.46	802.25	5,386.71	3,158.71	1,280.43	4,439.14	68.9	159.6	82.4
	計	28,729.40	32,399.96	61,129.36	10,641.81	2,964.68	13,606.49	37.0	9.2	22.3
県北	私有林	14,709.26	22,660.84	37,370.10	3,603.44	685.22	4,288.66	24.5	3.0	11.5
	公有林	1,961.33	1,327.56	3,288.89	916.35	644.25	1,560.60	46.7	48.5	47.5
	計	16,670.59	23,988.40	40,658.99	4,519.79	1,329.47	5,849.26	27.1	5.5	14.4
島原	私有林	6,240.86	4,458.91	10,699.77	482.47	20.76	503.23	7.7	0.5	4.7
	公有林	1,474.97	611.51	2,086.48	946.72	149.07	1,095.79	64.2	24.4	52.5
	計	7,715.83	5,070.42	12,786.25	1,429.19	169.83	1,599.02	18.5	3.3	12.5
五島	私有林	12,596.61	16,517.90	29,114.51	2,570.16	1,224.69	3,794.85	20.4	7.4	13.0
	公有林	5,456.94	6,121.57	11,578.51	3,882.94	2,194.61	6,077.55	71.2	35.9	52.5
	計	18,053.55	22,639.47	40,693.02	6,453.10	3,419.30	9,872.40	35.7	15.1	24.3
宍岐	私有林	785.11	3,888.66	4,673.77	22.29	0.37	22.66	2.8	0.0	0.5
	公有林	62.64	171.18	233.82	25.54	0.15	25.69	40.8	0.1	11.0
	計	847.75	4,059.84	4,907.59	47.83	0.52	48.35	5.6	0.0	1.0
対馬	私有林	18,182.19	37,312.31	55,494.50	10,651.44	12,509.11	23,160.55	58.6	33.5	41.7
	公有林	1,598.99	1,033.22	2,632.21	1,627.39	1,046.83	2,674.22	101.8	101.3	101.6
	計	19,781.18	38,345.53	58,126.71	12,278.83	13,555.94	25,834.77	62.1	35.4	44.4
合計	私有林	76,658.97	116,436.33	193,095.30	24,812.90	16,124.40	40,937.30	32.4	13.8	21.2
	公有林	15,139.33	10,067.29	25,206.62	10,557.65	5,315.34	15,872.99	69.7	52.8	63.0
	計	91,798.30	126,503.62	218,301.92	35,370.55	21,439.74	56,810.29	38.5	16.9	26.0

※森林経営計画認定面積は実面積で、林班計画と他の計画の重複認定は除外している。

※森林面積は森林計画編成資料による(令和4年3月31日現在)。

※森林経営計画の認定と森林計画編成の時期の違いにより、森林経営計画認定面積が森林面積を上回る場合がある。

3. 所有形態別森林面積

市 町	総土地	森林総数	有 林					民 林	民 有			
			総 数	野 林	庁 所	管 所	その他		総 数	公 有		
										総 数	国有林	官 行
県 総 数	413,098	242,412	24,102	23,640	21,480	2,160	462	218,310	28,129	5,540	987	
県 央	133,319	67,144	6,015	5,880	5,508	372	135	61,129	8,271	1,818	583	
長 崎 市	40,586	21,940	1,156	1,021	834	187	135	20,785	2,915	705	329	
諫 早 市	34,179	14,510	34	34	-	34	-	14,477	2,588	425	81	
大 村 市	12,673	5,959	2,344	2,344	2,344	-	-	3,615	607	143	12	
西 海 市	24,160	13,385	1,638	1,638	1,611	27	-	11,747	1,575	478	133	
長 与 町	2,873	992	-	-	-	-	-	992	42	-	1	
時 津 町	2,094	850	40	40	-	40	-	810	82	-	1	
東 彼 杵 町	7,429	3,948	766	766	682	85	-	3,181.66	156	67	0	
川 棚 町	3,725	2,117	-	-	-	-	-	2,117.07	176	-	25	
波 佐 見 町	5,600	3,443	37	37	37	-	-	3,406.60	129	-	-	
県 北	84,944	42,648	1,989	1,743	1,643	100	247	40,659	3,289	452	96	
佐 世 保 市	42,601	21,014	1,470	1,223	1,223	-	247	19,545	1,788	184	68	
平 戸 市	23,512	12,754	400	400	304	96	-	12,354	920	189	25	
松 浦 市	13,055	6,034	120	120	116	4	-	5,914	203	79	2	
小 値 賀 町	2,550	1,100	-	-	-	-	-	1,100	356	-	1	
佐 々 町	3,226	1,746	-	-	-	-	-	1,746	21	-	0	
島 原	46,740	19,851	7,065	7,065	7,065	-	-	12,786	2,105	331	220	
島 原 市	8,296	3,583	2,602	2,602	2,602	-	-	982	257	-	113	
雲 仙 市	21,431	10,367	3,768	3,768	3,768	-	-	6,599	1,398	178	81	
南 島 原 市	17,013	5,901	695	695	695	-	-	5,206	450	153	26	
五 島	63,411	44,739	4,005	4,005	3,081	924	-	40,734	11,601	1,577	23	
五 島 市	42,012	27,288	3,467	3,467	3,081	386	-	23,822	6,291	1,253	12	
新 上 五 島 町	21,399	17,451	538	538	-	538	-	16,913	5,310	324	12	
壱 岐 市	13,942	4,875	-	-	-	-	-	4,875	231	13	2	
対 馬 市	70,742	63,155	5,028	4,948	4,183	765	80	58,127	2,632	1,350	62	

(注)・総土地は、国土地理院「令和4年全国都道府県市区町村別面積調(令和4年1月1日現在)」による。

- ・国有林は、長崎森林管理署資料(令和4年3月現在)による。
- ・民有林は、森林計画編成資料による(令和4年3月31日現在)。
- ・四捨五入のため、計と内訳が一致しない場合がある。

単位(面積:ha)

有 林														市 町									
有 林				有 林																			
市 営	町 林	市 有	町 地	財 産 有	区 林	学 校 林	私 林	森 有	組 林	生 有	組 林	社 有	寺 林		集 有	落 林	共 有	同 有	林 公	業 社	森 究 機	林 整 備	研 備 機
14,867	5,923		585		226	190,180	138,300	5,626	95	5,729	2,123	8,363	13,339	14,253	2,352								
4,359	1,363		13		135	52,858	37,715	3,195	63	1,113	615	1,659	4,634	2,412	1,453								
1,584	251		13		33	17,870	13,003	1,308	41	258	174	148	1,476	1,206	256								
1,687	306		-		89	11,888	7,358	902	-	496	106	785	2,058	0	183								
316	126		-		10	3,007	2,509	101	6	5	107	143	136	-	-								
684	281		-		-	10,171	6,868	684	15	322	206	133	213	740	991								
40	1		-		-	950	802	17	-	-	2	21	58	50	-								
13	66		-		1	728	588	57	-	-	0	-	53	29	-								
10	77		-		1	3,026	2,295	19	-	20	9	284	297	102	-								
20	130		-		-	1,941	1,578	75	-	12	6	116	100	53	-								
4	125		-		-	3,277	2,716	31	-	-	5	27	244	231	24								
254	2,449		-		38	37,370	28,392	817	17	935	356	1,244	2,823	2,727	59								
185	1,340		-		12	17,756	13,999	584	3	261	165	258	1,365	1,062	59								
39	650		-		17	11,435	8,413	79	3	605	145	551	641	997	-								
26	87		-		9	5,711	4,548	84	2	64	24	412	215	362	-								
1	354		-		-	744	262	1	-	-	12	1	468	-	-								
3	18		-		-	1,724	1,171	69	9	5	9	22	134	306	-								
1,409	125		16		4	10,680	9,131	590	0	205	65	171	505	-	14								
121	8		16		-	724	685	8	-	0	4	-	27	-	-								
1,070	65		-		4	5,201	4,087	466	0	205	44	124	260	-	14								
218	53		-		-	4,755	4,358	116	-	-	16	46	218	-	-								
7,642	1,773		557		28	29,133	15,956	233	16	3,231	488	4,749	1,721	1,913	826								
3,016	1,462		528		21	17,531	8,642	145	16	2,822	213	2,878	1,056	932	826								
4,626	311		29		7	11,603	7,314	87	-	409	275	1,871	664	981	-								
129	87		-		-	4,644	4,233	47	-	-	83	1	279	-	-								
1,074	125		-		21	55,495	42,873	744	-	244	515	539	3,378	7,201	-								

4. 森林整備地域活動支援交付金交付実績

単位：(交付額：円)

市 町	第1期 14～18年度		第2期 19～23年度		第3期 24～28年度		第4期		
	交付額		交付額		交付額		協定数	3年度 交付額	29年度～3年度 交付額
長崎市	85,425,000		47,694,545		25,118,847				4,590,000
諫早市	53,463,900		39,793,492		22,000,000				
大村市	15,681,400		18,297,260		17,457,740	1	240,000		8,010,000
西海市	74,847,300		39,202,181		23,961,560				1,440,000
長与町	9,821,500		1,232,000		570,000				500,000
時津町	4,056,800		452,800						
東彼杵町	25,997,600		11,979,850		8,231,255				180,000
川棚町	14,166,300		3,698,800		3,466,300				270,000
波佐見町	22,530,700		6,125,777		6,198,592				90,000
県北振興局計	305,990,500		168,476,705		107,004,294	1	240,000		15,080,000
佐世保市	76,030,500		32,906,550		21,596,080				4,402,080
平戸市	50,840,300		44,630,100		10,630,000				1,470,000
松浦市	13,740,700		10,593,800		4,519,000				843,394
小値賀町	600,000								
佐々町	12,092,000		9,771,500		4,733,140				780,000
県北振興局計	153,303,500		97,901,950		41,478,220				7,495,474
島原市	1,788,500				57,800				
雲仙市	24,846,500		7,141,300		5,130,248				
南島原市	9,614,000		141,550		361,978				
島原振興局計	36,249,000		7,282,850		5,550,026				
五島市	76,681,500		18,537,332		5,993,908	1	760,000		9,994,000
新上五島町	71,070,300		17,078,549		10,422,446				4,929,647
五島振興局計	147,751,800		35,615,881		16,416,354	1	760,000		14,923,647
対馬市	341,777,300		183,808,312		109,718,240	1	1,616,000		33,477,000
対馬振興局計	341,777,300		183,808,312		109,718,240	1	1,616,000		33,477,000
合計	985,072,100		493,085,698		280,167,134	3	2,616,000		70,976,121

5. 保有山林を有する林家戸数

単位:戸

市町村	区分	総数	保有山林					面積				規模別			林家数	100ha以上
			1～3ha未満	3～5ha	5～10	10～20	20～30	30～50	50～100	100ha以上						
県総数		10,569	7,598	1,460	871	348	121	88	50	33						
県央		4,141	3,117	583	290	96	25	14	11	5						
長崎市		1,120	850	154	66	26	10	8	3	3						
諫早市		987	773	119	61	23	5	2	3	1						
大村市		196	154	23	13	5	1	-	-	-						
西海市		678	535	88	42	9	2	2	-	-						
長与町		113	78	19	13	1	-	-	1	1						
時津町		80	60	12	5	2	-	-	1	1						
東彼杵町		301	214	55	19	9	2	-	2	2						
川棚町		199	137	37	16	6	1	1	1	1						
波佐見町		467	316	76	55	15	4	1	-	-						
県北		2,363	X	X	X	X	X	X	X	X	X	X	X	X	X	X
佐世保市		1,055	786	175	75	15	2	1	-	1						
平戸市		653	549	63	25	9	4	2	1	-						
松浦市		460	357	65	29	6	1	2	-	-						
小値賀町		1	X	X	X	X	X	X	X	X	X	X	X	X	X	X
佐々町		194	146	19	20	8	1	-	-	-						
島原		1,118	X	X	X	X	X	X	X	X	X	X	X	X	X	X
島原市		52	X	X	X	X	X	X	X	X	X	X	X	X	X	X
雲仙市		532	438	60	21	11	2	-	-	-						
南島原市		534	443	56	28	6	-	1	-	-						
五島		984	781	94	75	21	3	3	1	6						
五島市		405	316	46	28	9	1	1	-	4						
新上五島町		579	465	48	47	12	2	2	1	2						
壱岐市		258	236	16	5	-	-	-	-	1						
対馬市		1,705	709	320	298	174	82	65	37	20						

(注) 2020年世界農林業センサス（農林業経営体調査）結果による。
 2000年から定義が変更され、林家は保有山林面積が10a以上から1ha以上となった。
 林家戸数が2戸しかない小値賀町及びその次に林家戸数が少ない島原市については、
 被調査客体の秘密保護の観点から、総数のみ掲載し、内訳は「X」としている。

6. 保有山林面積規模別の林業事業体数

単位：経営体

区分	総数	保有山林面積							規模別							事業体数			
		保有山林 なし	3 ha未満	3 ~ 5 ha	5 ~ 10	10 ~ 20	20 ~ 30	30 ~ 50	50 ~ 100	100 ~ 500	500ha以上	9	18	50 ~ 100	100 ~ 500	500ha以上			
市町村	178	5	4	36	42	22	15	9	18	18	9	18	18	18	9				
県	68	X	X	X	X	X	X	X	X	X	X	X	X	X	X				
長崎市	14	2	-	1	2	2	2	-	1	2	2	2	2	2	2				
諫早市	20	-	-	3	4	3	1	-	4	3	3	4	3	2	2				
大村市	8	-	-	5	1	-	-	1	-	-	-	1	1	-	-				
海市	11	-	-	4	3	-	-	1	-	-	1	1	1	1	1				
長与町	1	X	X	X	X	X	X	X	X	X	X	X	X	X	X				
時津町	-	-	-	-	-	-	-	-	-	-	-	-	-	-	-				
東彼杵町	3	-	-	1	2	-	-	-	-	-	-	-	-	-	-				
川棚町	9	-	-	1	7	-	-	1	-	-	-	-	-	-	-				
波佐見町	2	X	X	X	X	X	X	X	X	X	X	X	X	X	X				
県	21	X	X	X	X	X	X	X	X	X	X	X	X	X	X				
佐世保市	5	-	-	-	1	3	-	-	1	3	-	-	1	-	-				
平戸市	4	-	-	2	-	1	-	-	1	-	-	-	-	1	-				
松浦市	10	-	1	2	4	3	-	-	-	-	-	-	-	-	-				
小値賀町	-	-	-	-	-	-	-	-	-	-	-	-	-	-	-				
佐々町	2	X	X	X	X	X	X	X	X	X	X	X	X	X	X				
島	19	X	X	X	X	X	X	X	X	X	X	X	X	X	X				
島原市	1	X	X	X	X	X	X	X	X	X	X	X	X	X	X				
雲仙市	14	2	1	3	1	2	3	-	1	2	3	1	1	1	-				
南島原市	4	-	-	2	1	-	-	-	-	-	-	-	-	-	-				
五島	17	1	1	5	4	1	1	0	1	1	1	1	1	2	1				
五島市	14	-	1	5	4	1	1	-	-	1	1	-	-	2	2				
新上五島町	3	1	-	-	-	-	-	-	-	-	-	-	1	-	1				
苓岐市	2	X	X	X	X	X	X	X	X	X	X	X	X	X	X				
対馬市	51	-	1	6	9	6	7	5	9	6	7	5	9	6	2				

(注) 2020年農林業センサス（林業経営体調査）結果による。
 島原市、苓岐市、長与町、波佐見町、佐々町については、
 被調査客体の秘密保護の観点から、内訳等は「X」としている。

7. 在村・不在村者別私有林面積

単位(面積:ha)

地方機関別	計		在村者		不在村者					
	森林組合 加入者面積	小計	森林組合 加入者面積	小計	森林組合 加入者面積	県内	森林組合 加入者面積	県外		
県 央	49,140	24,336	45,105	23,404	4,035	932	2,528	582	1,507	350
県 北	35,143	23,352	33,434	22,178	1,709	1,174	750	564	959	610
島 原	10,955	8,279	9,543	7,606	1,412	673	1,175	659	237	14
五 島	26,664	18,086	25,214	17,780	1,450	306	960	98	490	208
荻 岐	4,702	983	4,218	887	484	96	227	47	257	49
対 馬	48,278	43,052	46,088	42,599	2,190	453	1,004	-	1,186	453
計	174,882	118,088	163,602	114,454	11,280	3,634	6,644	1,950	4,636	1,684

(注)2005年農林業センサス結果報告書－農山村地域調査－[長崎県]による。

8 「森林の土地の所有者届出制度」届出実績

単位(面積:ha)

地方機関	市町名	令和3年	
		件数	面積
県央振興局	長崎市	55	66.15
	諫早市	23	17.15
	大村市	10	5.19
	長与町	7	14.83
	時津町	4	4.17
	西海市	5	4.88
	東彼杵町	53	103.09
	川棚町	13	29.75
	波佐見町	10	6.80
県央振興局 計		180	252.01
県北振興局	佐世保市	31	56.45
	平戸市	7	21.94
	松浦市	8	5.90
	小値賀町	-	-
	佐々町	-	-
県北振興局 計		46	84.29
島原振興局	島原市	-	-
	雲仙市	3	0.77
	南島原市	2	0.82
島原振興局 計		5	1.59
五島振興局	五島市	2	0.90
	新上五島町	18	16.01
五島振興局 計		20	16.91
壱岐振興局	壱岐市	98	58.80
対馬振興局	対馬市	3	12.37
合計		352	425.97

(注) 1. 令和3年1月1日から令和3年12月31日までの間に届出のあったものを記載する。

(注) 2. 面積は小数第3位を四捨五入し、小数第2位までとするため、計と内訳が一致しない場合がある。

IV 造 林

1. 施行主体別人工造林実績

単位(面積: ha)

年度	区分	総 数	県	市 町	公 社	森林研 究・整備 機構	その他	
							補助造林	融資・自力
29		50.07				10.00	40.07	-
30		45.40	-	-	-	5.00	40.40	-
元		48.84	-	-	-	7.00	41.67	0.17
2		58.95	-	-	-	-	58.95	-
3		66.99	-	-	-	-	66.99	-
内 訳	県 央	34.77	-	-	-	-	34.77	-
	県 北	-	-	-	-	-	-	-
	島 原	1.48	-	-	-	-	1.48	-
	五 島	-	-	-	-	-	-	-
	沓 岐	-	-	-	-	-	-	-
	対 馬	30.74	-	-	-	-	30.74	-

注 補助造林、融資造林、その他造林の合計である。その他は、その他補助造林と公有・公社・森林研究・整備機構を除く融資及び自力造林の合計（治山を含む）。

2. 樹種別人工造林実績

単位(面積: ha)

年度	区分	総 数	針 葉 樹					広 葉 樹	
			計	スギ	ヒノキ	マツ	外国マツ	その他	その他広 葉樹
29		49.76	24.98	4.00	26.32	-	-	19.44	17.44
30		44.76	30.32	6.93	23.81	-	-	14.66	12.66
元		48.84	30.74	7.99	18.97	-	0.17	22.00	18.00
2		58.95	48.01	3.45	44.56	-	-	10.94	10.53
3		66.99	52.56	15.57	36.66	0.33	-	14.43	14.43
内 訳	県 央	34.77	24.16	9.73	14.43	-	-	10.61	10.61
	県 北	-	-	-	-	-	-	-	-
	島 原	1.48	1.48	1.48	-	-	-	-	-
	五 島	-	-	-	-	-	-	-	-
	沓 岐	-	-	-	-	-	-	-	-
	対 馬	30.74	26.92	4.36	22.23	0.33	-	3.82	3.82

3. 補助・融資・自力別人工造林実績

単位(面積: ha)

年度	区分	総 数			一 般 造 林			森林研究・ 整備機構	保安林	その他
		再造林	拡大造林	計	補 助	融 資	自 力			
29		50.47	12.00	38.47	40.00	-	0.00	10.00	-	-
30		45.40	19.30	26.10	40.40	-	0.00	5.00	-	-
元		49.00	22.60	26.24	42.00	-	-	7.00	0.17	-
2		58.95	29.00	30.00	58.95	-	-	-	-	-
3		66.99	51.01	15.98	66.99	-	-	-	-	-
内 訳	県 央	34.77	20.55	14.22	34.77	-	-	-	-	-
	県 北	-	-	-	-	-	-	-	-	-
	島 原	1.48	1.48	-	1.48	-	-	-	-	-
	五 島	-	-	-	-	-	-	-	-	-
	沓 岐	-	-	-	-	-	-	-	-	-
	対 馬	30.74	28.98	1.76	30.74	-	-	-	-	-

4. 保育事業等実績（補助）

単位（面積：h a、延長：m）

年度	単層林整備				複層林整備				衛生伐		鳥獣害防止施設	
	樹下植栽等	下刈	除伐等	枝打ち	更新伐	被害跡地	樹下植栽	保	育	衛生伐	枝条巻付	防鹿ネット
29	5	238	277	5	12	-	7	8		387	1	7,750
30	1	204	279	1	17	-	-	6		110	1	8,950
元	2	207	169	-	9	-	4	-		136	1	10,500
2	1	226	503	7	5	-	2	11		136	7	13,870
3	1	247	338	3	-	-	2	257		166	7	9,500

注 面積及び延長は1未満は切り上げ、1以上は小数第1位を四捨五入し、整数とする。
注 令和3年度から、「複層林整備事業-保育」に計上する事業対象を拡大した。

年度	区分	育成単層林				育成複層林				衛生伐		鳥獣害防止施設								
		樹下植栽等	下刈	除伐等 (IV-12 間伐含 まず)	枝打ち	更新伐 整理伐	被害跡等 倒木起 こし等	樹下植栽 樹下植 栽等	改良	下	刈	枝打ち	除伐等 (IV-12 間伐含 まず)	整理伐	人工林 整理伐	長期育 成備票	その他	衛生伐	枝条巻付 (ha)	防鹿ネット (m)
3	森林環境保全直接支援事業	0.69	235.17	272.79	2.98														7.48	9,500
	特定森林再生事業													13.51				109.13		
	非公共事業等											210.90						55.68		
	その他		11.77	65.48			1.86		3.15			28.95						1.30		
	県 計	0.69	246.94	338.27	2.98		1.86		3.15			239.85	13.51					166.11	7.48	9,500
	県 央		116.93	108.03								56.50						0.02		
	県 北		0.86	20.49			1.18		0.30			14.12	13.51				67.34			
	島 原		6.43	18.95			0.10					22.06					28.99			
	五 島		0.17	163.09			0.14		1.94			127.70					50.84			
	壱 岐			3.68			0.42		0.91			15.27					13.01			
	対 馬	0.69	122.55	24.03	2.98		0.02				4.20						5.91	7.48	9,500	

注 補助造林、融資造林、その他造林の合計である。その他は、その他補助造林と融資及び自力造林の合計（治山を含む）。

5. 造林作業路開設実績（補助）

単位（延長：m）

年度		区分	総 数	森林作業道	その他作業路
29			176,428	176,428	
30			205,093	205,093	
元			334,630	334,630	
2			239,006	239,006	
3			227,868	227,868	
地方 機 関 内 訳	県 央		79,962	79,962	
	県 北		22,275	22,275	
	島 原		9,275	9,275	
	五 島		17,480	17,480	
	壱 岐		297	297	
	対 馬		98,579	98,579	

6. 山行苗需給実績

単位（本数：千本）

年度	区分	需 要 量	内 訳		県内産供給率 (%)
			県 内 産	県 外 産	
29		130	107	61	95
30		168	103	77	64
元		180	90	43	50
2		181	138	43	76
3		198	143	55	72
内 訳	さしすぎ	26	21	5	81
	みすぎ	3	2	1	-
	ひのき	130	86	44	66
	くろまつ	2	1	1	50
	くぬぎ	37	33	4	89
	その他	0	0	0	-

注. R03年度民有林林業用苗木配布実績による

7. 樹種別山行苗出荷実績

単位（本数：千本）

年度	区分	生産者数 (人)	総数	実 生 苗					サシスギ等
				計	スギ	ヒノキ	マツ	クヌギ等	
29		9	107	105	2	58	1 (1)	43 (2)	2
30		6	159	159	9	68	4 (2)	78 (2)	0
元		6	145	137	2	101	3 (2)	31 (1)	8
2		5	164	151	0	111	0 (0)	40 (0)	13
3		5	168	135	2	99	1 (1)	33 (0)	33
内 訳	県 央	4	162	129	2	99	1 (1)	27	33
	島 原	1	6	6	-	-	-	6	-
	県 北	-	-	-	-	-	-	-	-
	五 島	-	-	-	-	-	-	-	-
	壱 岐	-	-	-	-	-	-	-	-
	対 馬	-	-	-	-	-	-	-	-

注 1. 出荷実績には国有林への出荷本数を含む。

注 2. マツ欄の（ ）は抵抗性マツで内数、クヌギ等の欄の（ ）はクヌギ以外で内数。

注 3. サシスギ等の欄の（ ）はサシスギ以外で内数。

注 4. 四捨五入のため、計と内訳が合わないことがある。

8. 山行苗価格

単位(価格：円／1本当)

区分 年度	みすぎ	さしすぎ	ひのき	まつ	くぬぎ	こなら	いぬまき	供給量		
								すぎ (コンテナ苗)	ひのき (コンテナ苗)	くぬぎ (コンテナ苗)
29	83	83	83	67	80	78	104	150	150	194
30	125	125	125	105	135	118	151	191	191	225
元	116	116	116	108	113	111	140	177	223	207
2	116	116	116	108	113	111	140	188	235	219
3	117	117	117	100	114	112	141	188	235	219

注1. 価格は本土と離島の平均価格(税抜)である。

注2. ひのきは2号規格、まつ、くぬぎは1年生1号規格、いぬまきは2号規格の価格である。

注3. 平成29年度以前は生産者価格である。

9. 林業用種子需給実績

単位：kg

区分 年度	需 要 量					供 給 量									
						県 内 生 産 量					県 外 生 産 量				
	総数	すぎ	ひのき	まつ	くぬぎ	総数	すぎ	ひのき	まつ	くぬぎ	総数	すぎ	ひのき	まつ	くぬぎ
29	397	1	10	1	385	191	1	10	0	180	206	0	0	1	205
30	455	2	3	0	450	5	2	3	0	0	450	0	0	0	450
元	405	0	4	1	400	4	0	4	0	0	401	0	0	1	400
2	499	1	7	1	490	8	1	7	0	0	491	0	0	1	490
3	313	0	12	1	300	12	0	12	0	0	301	0	0	1	300

注. すぎ・ひのき・まつは令和2年度種子生産事業実績及び林業用種子払い下げ実績、くぬぎは樹苗生産組合へ開取調査

10. 民間苗畑作つけ規模別状況

単位(員数：人、面積：a)

3年度	区分	総 数	面積					
			1 a 未満	1～5	6～10	11～50	51～100	101～300
総 数	員 数	5	0	0	3	2	0	0
	面 積	59	0	0	24	35	0	0
県 央	員 数	4	-	-	2	2	-	-
	面 積	50	-	-	15	35	-	-
島 原	員 数	1	-	-	1	-	-	-
	面 積	9	-	-	9	-	-	-
県 北	員 数	0	-	-	-	-	-	-
	面 積	0	-	-	-	-	-	-
壱 岐	員 数	0	-	-	-	-	-	-
	面 積	0	-	-	-	-	-	-
対 馬	員 数	0	-	-	-	-	-	-
	面 積	0	-	-	-	-	-	-

注. 令和3年度林業用苗木秋期生産実態調査「林業用樹苗生産状況調書」

1 1. 林木育種事業

育種林の現況 (令和3年度)

(数・本数:本、面積:ha、量:kg)

区 分	種 別	樹 種	クローン数	現在の本数	面 積	生産種子量 穂 木 量
総 数			315	24,761	31.68	0.1 6,500
採 種 園	通 常	す ぎ	125	1,113	4.14	0.0
		ひ の き	24	2,488	11.89	0.0
	少 花 粉	す ぎ	25	147	0.10	0.1
		ひ の き	16	675	0.42	0.0
	抵 抗 性	く ろ ま つ	12	30	0.39	0.0
	抵抗性(再造成)	く ろ ま つ	13	52	0.11	0.0
計			215	4,454	17.05	0.1
採 穂 園	通 常	す ぎ	54	2,353	1.57	6,500本
	少 花 粉	す ぎ	22	1,945	0.87	
採 種 林	通 常	ひ の き		11,500	2.40	
次代検定林		ひ の き	24	4,509	1.50	
防護林・除地・低密度試験地					8.29	

注: 東彼杵町遠目、長崎県農林技術開発センター内に設定

1 2. 間伐実績

単位 (面積: ha)

年度	間伐対策 (公共)	造林事業 (公共)	県単独 事業	融資	その他 (非公共、市町 単独、治山等)	計	
29	-	1,430	-	-	629	2,059	
30	-	1,577	-	-	559	2,136	
元	-	1,074	48	-	1,009	2,131	
2	-	940	1	-	663	1,604	
3	-	1,396			310	1,706	
内 訳	県央	-	510	-	-	155	665
	県北	-	207	-	-	30	237
	島原	-	20	-	-	30	50
	五島	-	150	-	-	11	161
	壱岐	-	-	-	-	2	2
	対馬	-	508	-	-	82	590

(注) 1. 面積は1未満は切り上げ、1以上は小数第1位を四捨五入し、整数とする。

(注) 2. 四捨五入のため、計と内訳が一致しない場合がある。

(注) 3. 令和元年度以降は、搬出間伐の実施面積を計上。

13 木材利用 ・ 加工状況

単位 : m³

年次	区分	利用材積	建築用材 (製材・合板・ラミナ・輸出)		バイオマス・チップ	
26		84,438	71,143	84%	13,295	16%
27		100,113	71,662	72%	28,451	28%
28		128,516	91,178	71%	37,338	29%
29		136,144	95,309	70%	40,835	30%
30		144,086	104,446	72%	39,640	28%
R1		167,991	110,334	66%	57,657	34%
R2		154,925	96,409	62%	58,516	38%
R3		170,023	111,921	66%	58,048	34%
内 訳	県央	57,582	44,206	77%	13,322	23%
	島原	20,917	13,570	65%	7,347	35%
	県北	9,892	6,292	64%	3,600	36%
	五島	6,508	3,947	61%	2,561	39%
	壱岐	59	59	100%	0	0%
	対馬	75,065	43,847	58%	31,218	42%

V 長崎県林業公社、森林研究・整備機構森林整備センター

1. 長崎県林業公社

社 員		出 資 金	理 事	監 事	会計監査人	職 員
県	1	5,100	17名	2名	2名	19名
市 町	19	253				
森 林 組 合	4	24				
計	24	5,377千円				

(注) 令和3年5月31日現在

2. 長崎県林業公社市町別経営面積

(単位：ha)

市 町		令和2年度末 (令和3年5月31日現在)
総 計		11,225.01
対 馬 市	旧 厳 原 町	1,602.79
	旧 美 津 島 町	881.73
	旧 豊 玉 町	478.33
	旧 峰 町	439.18
	旧 上 県 町	1,018.25
	旧 上 対 馬 町	660.53
計 (対 馬)	5,080.81	

2. 長崎県林業公社市町別経営面積（つづき）

（単位：ha）

市 町		令和2年度末 (令和3年5月31日現在)
平 戸 市	旧 平 戸 市	837.73
	旧 田 平 市	72.60
	計	910.33
松 浦 市		341.91
佐 々 町		291.30
佐 世 保 市	旧 小 佐 々 町	186.69
	旧 鹿 町 町	88.02
	旧 江 迎 町	184.29
	旧 吉 井 町	129.52
	旧 佐 世 保 市	417.38
	計	1,005.90
波 佐 見 町		220.43
川 棚 町		52.14
東 彼 杵 町		98.81
西 海 市	旧 大 島 町	43.39
	旧 西 海 町	152.85
	旧 西 彼 町	110.57
	旧 大 瀬 戸 町	395.58
	計	702.39
時 津 町		22.64
長 与 町		46.31
長 崎 市	旧 琴 海 町	418.84
	旧 外 海 町	336.81
	旧 長 崎 市	296.54
	旧 三 和 町	51.41
	計	1,103.60
新 上 五 島 町	旧 新 魚 目 町	44.76
	旧 有 川 町	418.55
	旧 若 松 町	196.58
	計	659.89
五 島 市	旧 玉 之 浦 町	262.23
	旧 岐 宿 町	332.07
	旧 奈 留 町	66.18
	旧 三 井 楽 町	28.07
	計	688.55
計（対馬を除く）		6,144.20

（注） 面積は、分収造林と分収育林の和であり、契約面積ではない。

3. 長崎県林業公社長期借入金明細

借入先	2年度末残高 (R3. 5. 31現在)	当期増加額	当期減少額	3年度末残高 (R4. 5. 31現在)	備考
日本政策金融公庫	3,734,536,844	0	266,847,945	3,467,688,899	次期返済長期借入金を含む。
長崎県	23,076,860,000	191,950,000	0	23,268,810,000	
対馬市	1,468,915,000	13,572,000	0	1,482,487,000	
平戸市	212,440,000	1,877,000	0	214,317,000	
松浦市	88,384,000	677,000	0	89,061,000	
佐々町	73,682,000	446,000	0	74,128,000	
佐世保市	272,579,000	2,483,000	0	275,062,000	
波佐見町	52,182,000	493,000	0	52,675,000	
川棚町	18,456,000	100,000	0	18,556,000	
東彼杵町	31,661,000	191,000	0	31,852,000	
西海市	168,458,000	1,538,000	0	169,996,000	
時津町	11,830,000	72,000	0	11,902,000	
長与町	16,672,000	185,000	0	16,857,000	
長崎市	280,949,000	2,875,000	0	283,824,000	
新上五島町	149,374,000	1,416,000	0	150,790,000	
五島市	172,416,000	1,675,000	0	174,091,000	
市町計	3,017,998,000	27,600,000	0	3,045,598,000	
合計	29,829,394,844	219,550,000	266,847,945	29,782,096,899	

4. 森林研究・整備機構 森林整備センター造林地市町別管理面積

令和4年3月末

県地方機関	市町	契 約 件 数	契約面積 ha	植付面積 ha	備 考
県央振興局 管内の契約面積 1,657ha	長 崎 市	27	333	262	
	西 海 市	62	1,034	964	
	諫 早 市	21	226	203	
	波佐見町	3	61	38	
県北振興局 管内の契約面積 63ha	佐世保市	3	63	51	
五島振興局 管内の契約面積 916ha	五島市	26	916	782	
島原振興局 管内の契約面積 37ha	雲仙市	6	37	34	
県 計		148	2,670	2,335	

注1. 国立研究開発法人 森林研究・整備機構 森林整備センター 九州整備局
佐賀水源林整備事務所 長崎駐在資料
実施済市町村 7市町

注2. 四捨五入のため、計と内訳が一致しない場合がある。

VI 県 営 林

1. 県営林の現況

単位（面積：ha、蓄積：千m³）

地区		総 数		県 有 林		県 行 造 林	
		面 積	蓄 積	面 積	蓄 積	面 積	蓄 積
総 数		5,529.14	1,633.780	735.39	198.295	4,793.75	1,435.485
内 訳	県 央	1,817.18	574.783	249.73	75.796	1,567.45	498.987
	島 原	330.74	118.773	-	-	330.74	118.773
	県 北	427.19	120.685	72.26	17.507	354.93	103.178
	五 島	1,576.67	428.993	-	-	1,576.67	428.993
	壱 岐	13.28	2.428	-	-	13.28	2.428
対 馬	1,364.08	388.118	413.40	104.992	950.68	283.126	

- 注. 1. 県営林第13次経営計画（H31.4.1～R6.3.31）による。
 2. 県行造林には現地適応試験林（7.04ha）を含む。
 3. 対馬の県行造林（佐須河内）にモウソウ（0.10ha）を含む。

2. 樹種別面積・蓄積の現況

単位（面積：ha、蓄積：千m³）

地区		総 数		県 有 林		県 行 造 林	
		面 積	蓄 積	面 積	蓄 積	面 積	蓄 積
総 数		5,529.14	1,633.780	735.39	198.295	4,793.75	1,435.485
内 訳	す ぎ	496.99	248.054	57.44	29.361	439.55	218.693
	ひ の き	4,158.73	1,292.948	462.03	136.339	3,696.70	1,156.609
	ま つ	26.92	7.142	3.16	0.765	23.76	6.377
	人工針葉樹	1.00	0.160	0.75	0.120	0.25	0.040
	人工広葉樹	17.34	1.596	13.33	1.223	4.01	0.373
	天然林	611.35	83.880	185.98	30.487	425.37	53.393
	除地等	216.81	-	12.70	-	204.11	-

- 注. 1. 県営林第13次経営計画（H31.4.1～R6.3.31）による。
 2. 県行造林には現地適応試験林（7.04ha）を含む。
 3. 県行造林の除地等にモウソウ（0.10ha）を含む。

3. 県営林造成事業・歳入歳出決算（特別会計）

(1) 歳 入

単位（金額：千円）

区分 年度	総 数	財産売 払収入	財産 運用 収入	林業基 金繰入 金	一般会計 繰入 金	ながさき 森林環境 税繰入金	繰 越 金	諸収入	県 債	国庫 支出金
29	373,712	83,281	22	-	96,942	-	8	2,025	0	191,434
30	346,528	106,745	34	-	88,153	-	6	110	0	151,480
元	427,731	111,544	21	-	98,114	-	18	19,822	0	198,212
2	409,732	99,755	22	-	109,776	8,048	103	7,124	6,800	178,104
3	423,207	154,087	34	-	97,992	200	12,916	1,984	0	155,994

- 注. 県営林事業成績書（長崎県林政課）及び普及指導班資料による。

(2) 歳 出

単位 (金額: 千円)

事業	年度	29	30	元	2	3	令和3年度内訳						
							県央	島原	県北	五島	壱岐	対馬	本庁
総数		373,706	346,512	427,629	409,682	423,204	108,585	17,894	17,096	888	1,525	87,269	189,947
収穫調査		-	-	-	-	-							
新植		-	-	-	-	-							
改植		-	-	-	-	-							
補植		-	-	-	-	-							
下刈		-	-	-	-	-							
つる切殺		-	-	-	-	-							
枝条巻付		1,692	-	-	-	-							
除伐		-	-	-	-	-							
保育間伐		-	-	-	16,425	0							
枝打		-	-	-	-	-							
巡視道 防火線伐開		-	-	-	-	-							
作業道開設		84,907	52,305	83,884	58,301	72,173	30,175	6,673	4,745	0	324	30,256	0
作業道開設 (単独分)		-	-	-	-	-							
作業道補修		-	-	-	-	-							
搬出間伐		119,006	105,136	129,189	121,927	121,934	61,169	8,753	11,111	0	1,028	39,873	0
風倒木 調査整備		-	-	-	-	-							
緊急雇用対策		-	-	-	-	-							
間伐素材生産 販売事業委託		-	0	0	-	-							
土地購入 林道負担金		-	-	-	-	-							
条件不利森林公 的整備緊急特別 対策事業		-	-	-	-	-							
その他		73	193	0	-	-							
分収交付金		19,766	33,288	42,815	30,498	37,049	16,360	2,460	1,229	8	25	16,967	-
一般管理費		148,262	155,590	171,741	182,531	192,048	881	8	11	880	148	173	189,947

注. 県営林事業成績表 (長崎県林政課) による。

4. 県営林処分状況

単位（本数：本、材積：m3）

年度	事業	総 数		ス ギ		ヒノキ		マ ツ		その他	
		本 数	材 積	本 数	材 積	本 数	材 積	本 数	材 積	本 数	材 積
29		1,503	9,609	-	1,630	479	7,832	-	-	1,024	147
30		15	13,010	-	3,076	15 【85】	9,934	-	-	-	-
元		9,650	14,752	137	3,617	9,185	11,135	-	-	-	-
2		466	15,490	0	3,392	466	12,098	-	-	-	-
3		0	0	0	2,936	1,194	16,796	-	-	-	-
内 訳	県 央				1,209	910	12,001				
	島 原				30		758				
	県 北				17		714				
	五 島					15					
	対 馬				1,680	269	3,264				

注. 1. 県営林事業成績書による。ヒノキの本数・材積の【 】は「スギ・ヒノキ・クヌギ混」の数値で内数。

2. 「本数」は立木補償などで本数管理により処分したもの。材積とは重複しない。

5. 県営林造林事業

(1)新植（改植）及び補植事業

単位（面積：ha、本数：本）

年度	区分	新 植						補 植		林 地
		総 数		再 造 林		拡 大 造 林		面 積	本 数	面 積
		面 積	本 数	面 積	本 数	面 積	本 数			
29		-	-	-	-	-	-	-	-	-
30		-	-	-	-	-	-	-	-	-
元		-	-	-	-	-	-	-	-	-
2		-	-	-	-	-	-	-	-	-
3		-	-	-	-	-	-	-	-	-
内 訳	県 央	-	-	-	-	-	-	-	-	-
	島 原	-	-	-	-	-	-	-	-	-
	県 北	-	-	-	-	-	-	-	-	-
	五 島	-	-	-	-	-	-	-	-	-
	対 馬	-	-	-	-	-	-	-	-	-

注. ()は治山事業。

(2) 保育事業

単位 (面積: ha)

年度		区分	下刈	つる切	保育間伐	搬出間伐	枝打
29			-	-	-	274.92	-
30			-	-	-	259.74	-
元			-	-	-	288.74	-
2			-	-	61.64	281.88	-
3			-	-	0.00	239.08	-
令和3年度内訳	県	央	-	-	-	125.45	-
	島	原	-	-	-	13.07	-
	県	北	-	-	-	18.41	-
	五	島	-	-	-	0.00	-
	壱	岐	-	-	-	1.94	-
対	馬	-	-	-	80.21	-	

注. 1 事業実績は各年度県営林事業成績書 (長崎県林政課) による。

(3) 保護事業

年度		区分	境界防火線開伐 m (ha)	シカ被害防止 ha	標柱設置・遮断機設置 箇所	巡視道開設 ()内は補修 m	作業歩道開設 m	作業道開設 ()内は改良 m
29			-	6.71	-	-	-	40,954
30			-	22.07	-	-	-	28,555
元			-	-	-	-	-	42,946
2			-	-	-	-	-	30,737
3			-	-	-	-	-	28,664
令和3年度内訳	県	央	-	-	-	-	-	12,550
	島	原	-	-	-	-	-	2,897
	県	北	-	-	-	-	-	2,763
	五	島	-	-	-	-	-	0
	壱	岐	-	-	-	-	-	297
対	馬	-	-	-	-	-	10,157	

注. 1 事業実績は各年度県営林事業成績書 (長崎県林政課) による。

6. 県行造林の契約及び解除

単位（面積:ha）

年度	区分	契 約		解 除	
		件 数	面 積	件 数	面 積
29		1	19.68	1	19.68
30		1	1.37	3	1.52
元		-	-	4	48.68
2		-	-	4	3.60
3		-	-	6	31.66
令和 3 年度内 訳	県 央	-	-	4	28.36
	島 原	-	-	-	0.00
	県 北	-	-	2	3.30
	五 島	-	-	-	0.00
	老 岐	-	-	-	0.00
対 馬	-	-	-	0.00	

注. 1 県営林事業成績書による。

7. 県有林地所在一覧表

事業区及び団地	面 積	樹 種	事業区及び団地	面 積	樹 種
【県 総 数】	735.39		(県 北)	72.26	
(県 央)	249.73		平戸市深川	72.26	ヒキ、サギ、クサギ、広
琴海町戸根	20.97	ヒキ、サギ、イマサギ、広	(対 馬)	413.40	
〃 庄谷釜	10.74	ヒキ	巖原町北里	35.00	ヒキ、サギ、外針、クサギ、コナラ、広
〃 戸屋ノ尾	14.55	ヒキ、広	〃 大板	12.65	ヒキ、サギ
〃 穴似田	37.17	ヒキ、サギ、広	美津島町焼松	7.28	ヒキ、サギ、広
大瀬戸町万助山	92.36	ヒキ、クサギ、広	上県町九十九谷	214.35	ヒキ、サギ、クサギ、コナラ、広
諫早市福田目代	10.81	ヒキ、サギ、クサギ、コナラ	上対馬町大木庭	18.62	ヒキ、サギ、イマサギ、広
〃 高来町深海	35.73	ヒキ、サギ、広	〃 田代	7.32	ヒキ、サギ、広
東彼杵町二反間	4.57	ヒキ	〃 サラ河内	11.75	ヒキ、サギ、イマサギ、広
〃 長見野	4.63	ヒキ	〃 茂木	67.34	ヒキ、サギ、加マツ、広
〃 猪見平	12.54	ヒキ、サギ	〃 五根緒	7.74	ヒキ、サギ、広
東彼杵町石間淵	5.66	ヒキ、サギ	〃 フバル	31.35	ヒキ、サギ、広

注. 県営林第13次経営計画（H31.4.1～R6.3.31）による。

8. 県行造林所在一覧表

市町村	面積	団地名	市町村	面積	団地名
長崎市	329.66	大山、上戸町、田上、千々、平山八郎、遠ノ木場、多以良	五島市 (福江市)	188.56	雨通宿、奥浦、嵯峨瀬、観音平
長崎市 (三和町)	79.73	藤田尾、川原、布巻、蚊焼	五島市 (富江町)	272.79	山手貝ノ木越、山手ジャレコバ、繁敷、横峰、長峰
長崎市 (外海町)	5.90	上黒崎	五島市 (玉之浦町)	473.11	岳ノ平、名無木、幾久山、中須八馬越、幾久山カシクリヤ、小川赤仁田、赤崎鼻、荒川、舟奈、中須石鼓、頓泊
長崎市 (琴海町)	206.39	西海、村松、稗木場、河内山、長浦神上、長浦、マクラギ、平谷			
西海市 (西彼町)	174.62	観音松、川山西平、ジュリ谷、琵琶ノ首、ハゼノ首、一ヶ谷、平山、八木原	五島市 (岐宿町)	318.11	唐船ノ浦、箕ノ下、戸岐ノ首、大浦、靱ノ木
西海市 (西海町)	105.02	中浦北、中浦南	新上五島町 (若松町)	53.60	神ノ浦、宿ノ浦、
西海市 (大瀬戸町)	105.65	雪ノ浦、藤原	新上五島町 (奈良尾町)	53.65	岩瀬浦、濁
大村市	143.11	中岳、平小川、横山頭、諏訪	新上五島町 (上五島町)	159.02	道士井越、大崎、佐野原、相河、熊高、小島
諫早市	155.19	大山、富川、栗面、平山、下楠原、上楠原、八天岳、栄野、長野	新上五島町 (新魚目町)	14.72	立串
諫早市 (飯盛町)	5.53	経塚	新上五島町 (有川町)	43.11	大瀬良、広ノ谷、赤井ヶ峯、神ノ浦
諫早市 (高来町)	157.41	深海、折山、黒新田、雨堤	(五島)	1,576.67	
諫早市 (小長井町)	59.64	藤佐原、上木裏、大平、柿木原、柳谷、遠竹、川内、山ノ神	壱岐市 (勝本町)	13.28	布気、百合畑
東彼杵町	39.60	庄司山	(壱岐)	13.28	
(県央)	1,567.45		対馬市 (厳原町)	367.62	北里、下原、大板、日掛、後山、一河内、佐須河内
雲仙市 (千々石町)	74.31	上峰、野田	対馬市 (美津島町)	143.65	鶏知、紅葉山、大坂山、一ノ谷、加志、赤隈
雲仙市 (小浜町)	103.57	富津、ビン串、南木指、山畑	対馬市 (豊玉町)	55.65	根緒先、田島、廻、貝口、志多浦
南島原市 (北有馬町)	31.01	坂上下、今福	対馬市 (峰町)	176.29	関ノ元、ホノ山、山ノ後、三根
南島原市 (有家町)	98.92	尾ノ上	対馬市 (上県町)	96.91	二本木、ミトド、三根山
南島原市 (布津町)	22.93	坂下	対馬市 (上対馬町)	110.56	河内、大木庭、坂無、二又、コザコ、琴畑、島のサエ、芦見河内、コオレ、茂木、津和
(島原)	330.74		(対馬)	950.68	
平戸市	116.54	中山、辻、上中津良、猪渡谷			
松浦市	78.94	郭公尾			
佐世保市 (江迎町)	8.06	堤原			
佐世保市 (鹿町町)	35.50	日陰平、イチゴ林			
佐世保市 (小佐々町)	77.70	ツヅラ、矢岳、堤川内			
佐世保市 (吉井町)	38.19	草ノ尾			
(県北)	354.93				

注. 県営林第13次経営計画 (H31. 4. 1~R6. 3. 31) による。

9. 長崎県民の森等

(1) 長崎県民の森（昭和43年3月27日開設）

①所在地 長崎市神浦北大中尾町 面積 A=382.15ha

②指定管理者（H29～R4 5年間） 一般社団法人 長崎県林業コンサルタント 会長 後藤 充明

ア 施設等の整備状況

単位（金額：千円）

年 度	一般管理費	施設等整備	そ の 他	総 数
42～5	170,668	1,819,132	12,064(土地) 5,150(基本計画)	2,007,014
6	14,871	702,660	1,182,000(土地) 5,047(基本計画変更)	1,904,578
7	16,104	886,461		902,565
8	48,319	590,960		639,279
9	62,659	675,236		737,895
10	78,190	438,871		517,061
11	96,125	37,183		133,308
12	99,782	125,835		225,617
13	95,708	49,776		145,484
14	93,210	48,645		141,855
15	91,614	21,170		112,784
16	83,369	50,573		133,942
17	79,231	24,830		104,061
18	60,500	39,126		99,626
19	60,000	39,937		99,937
20	59,000	38,076		97,076
21	59,000	66,828		125,828
22	59,000	79,276		138,261
23	59,000	21,730		80,730
24	59,000	15,936		74,936
25	59,000	2,499		61,499
26	60,685	3,418		64,103
27	60,685	25,047		85,732
28	60,685	46,543		107,228
29	60,685	15,602		76,287
30	60,685	9,303		69,988
1	61,458	49,063		110,521
2	62,567	18,516		81,083
3	66,809	85,432		152,241
計	1,998,609	6,027,664	1,204,261	9,230,519

注1.建物は、公有財産台帳(建物明細)参照。

注2.従物は、長崎県民の森従物内訳表参照。

イ 利用状況

年度	入場者	有料施設(キャンプ場、ロッジ、木工館) 利用者	入場車両
S44～63	1,355,845	27,830	363,809
1	100,690	2,471	31,680
2	103,630	1,739	31,900
3	102,640	1,812	26,950
4	94,360	1,565	23,555
5	79,695	1,344	20,300
6	69,150	1,133	18,435
7	52,970	1,731	15,870
8	84,192	10,586	24,974
9	117,167	25,437	38,047
10	186,563	31,167	58,948
11	127,623	31,537	43,810
12	133,155	29,728	47,900
13	145,146	28,341	51,298
14	148,211	26,247	48,250
15	148,607	25,708	49,553
16	150,629	24,159	49,874
17	150,754	22,834	47,844
18	142,853	21,773	43,994
19	144,256	24,776	45,145
20	143,013	22,303	45,654
21	144,686	23,926	46,274
22	136,911	19,451	43,511
23	139,208	19,618	44,644
24	142,320	20,270	45,681
25	141,505	21,415	45,400
26	133,388	20,338	42,897
27	142,781	22,771	45,984
28	143,796	23,246	46,885
29	142,215	20,031	46,350
30	145,110	22,070	47,643
1	143,364	23,044	46,394
2	114,941	15,271	37,812
3	100,520	10,780	33,276
計	5,551,894	626,452	1,700,541

(2) 百花台森林公園（平成3年5月20日開園）

①所在地 雲仙市国見町金山名 面積 A=2.20ha

②平成31年4月1日より、百花台森林公園は、土木部(道路維持課)が管理する百花台森林公園に移管。

ただし、お手植えの木については林政課が引続き管理。

【参考】指定管理者 (H31～H35 5年間) 事業共同体 長崎県公園緑地協会・八江グリーンポート共同体 代表者 宮本明雄

③平成31年4月1日付けで、道路維持課に所管換え。

ア 施設等の整備状況

年度	一般管理費	施設整備	総数
2		71,021,000 (公園造成)	71,021,000
3	7,444,000	5,763,000	13,207,000
4	8,552,000	4,281,710	12,833,710
5	8,552,000	—	8,552,000
6	8,552,000	—	8,552,000
7	4,695,770	40,465,610 (補植)	45,161,380
8	8,552,000	—	8,552,000
9	8,672,000	—	8,672,000
10	8,234,000	—	8,234,000
11	7,822,000	—	7,822,000
12	7,318,500	—	7,318,500
13	7,058,500	—	7,058,500
14	6,352,500	—	6,352,500
15	6,352,500	—	6,352,500
16	6,352,500	—	6,352,500
17	6,352,500	—	6,352,500
18	5,732,000	492,450 (お手植え木樹勢回復)	6,224,450
19	5,517,000	479,850 (お手植え木管理)	5,996,850
20	5,425,000	17,070,900 (お手植え木管理、階段舗装改修、あずまや・藤棚塗装)	22,495,900
21	5,410,000	1,610,962 (お手植え木管理、説明板・樹名板設置、記念碑塗装)	7,020,962
22	5,358,000	—	5,358,000
23	5,301,000	—	5,301,000
24	5,239,000	—	5,239,000
25	5,170,000	—	5,170,000
26	5,057,000	—	5,057,000
27	5,052,000	—	5,052,000
28	5,046,000	—	5,046,000
29	5,038,000	994,680(枯損木の伐採、補植)	6,222,680
30	5,028,000	—	5,028,000
2	—	93,500(お手植えの木枯損木除去)	93,500
計	179,235,770	142,473,662	321,699,432

Ⅶ 林業・木材産業構造改革事業

1. 林業・木材産業構造改革事業（林業構造改善事業）の指定実績

単位(事業費：千円)

区分	指定年度	事業実施年度	市町村	事業費	備考	
第1次林構	39～46	40～49	10市町	721,274	美津島町、峰町、上対馬町、平戸市、巖原町、松浦市、豊玉町、上五島町、佐世保市、上県町、「追加事業（3市町）を含む」	
第2次林構	47～54	48～56	8ブロック	2,251,704	長崎ブロック、大村・東彼ブロック、下県ブロック、上県ブロック、平戸市、大瀬戸ブロック、琴海ブロック、北松ブロック、「追加事業（大村・東彼ブロック）を含む」	
新林構	55～3	55～5	3ブロック、16市町（のべ）	5,134,443	上県町、上対馬町、平戸市、豊玉町、下五島ブロック「福江市、富江市、玉之浦市、三井楽町、岐宿町、奈留町」、北松ブロック「佐々町、吉井町、世知原町、江迎町、鹿町町、小佐々町」、巖原町、美津島町、上五島ブロック「上五島町、新魚目町、有川町」、西彼町、小浜町、大村市、峰町、高来町、小佐々町、小長井町、富江町、上対馬町、高来町	
活性化林構	地域活性化型林構	2	2～3	東彼杵町	46,400	
	総合型林構	2	3～6	対馬上ブロック	620,000	上県町、上対馬町、
		3	4～7	多良地域	590,564	諫早市、大村市、高来町、小長井町
		4	5～8	対馬中ブロック	570,000	豊玉町、峰町
		5	5～9	西彼ブロック	620,000	琴海町、西彼町、西海町、大瀬戸町、外海町
		5	6～9	対馬下ブロック	600,000	巖原町、美津島町
		6	7～12	北松地域	702,044	松浦市、佐々町、小佐々町、鹿町町、江迎町
		6	7～10	下五島ブロック	520,000	福江市、玉之浦町、岐宿町、奈留町
	7	8～11	上五島ブロック	500,000	上五島町、新魚目町	
	7	8～11	有川町	300,000		
	産地形成型林構	7	8～12	対馬ブロック	1,350,000	巖原町、美津島町、豊玉町、峰町、上県町、上対馬町
	中山間林業活性化モデル	7	7～8	上県町	100,000	
		7	7～8	上対馬町	120,000	
資源活用型林構	3	4～6	長崎市	383,000		
林業山村活力増進モデル	4	4～6	波佐見町	131,050		
計				7,153,058		
強化林構	担い手育成型林構（事業体育成型）	9	9～11	多良地域	430,000	諫早市、大村市、高来町、小長井町
		10	10～12	五島ブロック	545,291	富江町、三井楽町、岐宿町、奈留町、上五島町、新魚目町、有川町
		11	11～12	対馬ブロック	550,000	巖原町、美津島町、豊玉町、峰町、上県町、上対馬町
計				1,525,291		
対景策気	景気対策林構	10	10	長崎南部	30,000	長崎県
		10	10	対馬流域	146,000	巖原町、豊玉町
新経済	経済新生林構	11	11	長崎南部	19,910	長崎県、小長井町
確立林	地域林業経営確立林構（経営集約化型）	12	12～14	西彼地域	250,000	琴海町、西彼町、西海町
		13	13～15	対馬地域	440,000	巖原町、美津島町、豊玉町、峰町、上県町、上対馬町
林業・木材改革	林業経営構造対策事業	15	15	長崎市	24,425	長崎市
		15	15	長崎県地域	2,500	峰町
		15～18	15～18	長崎県地域	620,000	岐宿町
	16	16～18	長崎県地域	171,450	対馬市	
	木材産業構造改革事業	16	16～17	長崎県地域	63,035	対馬市
計				881,410		
地域材利用	地域材利用促進木造公共施設等整備	12	12	西海町	35,000	
		12	12	小佐々町	84,150	
	地域材利用学校関連施設整備	13	13	江迎町	26,000	
		14	14	大瀬戸町	10,800	
		14	14	巖原町	6,371	
	地域材利用促進木造公共施設等整備	15	15	巖原町	4,500	
		15	15	上県町	25,000	
		15	15	小佐々町	26,000	
16	16	西海町	17,268			
計				235,089		
合計				18,788,179		

2. 林業・木材産業構造改革事業実績

区分	実施年度	関係市町村又はブロック	事業費総額	経営基盤の充実	生産基盤の整備	資本装備の高度化	協業推進生産基盤含	森林総合利用促進	早期特用樹種育成林業経営	
1次林構	40～49	10市町村	721,274	6,625	473,665	228,600	3,059	—	2,440	
2次林構	48～57	24市町村	2,251,704	1,020,014	—	172,409	983,182	53,939	—	
新林構計		29市町村	5,134,443	14,498	3,447,151	346,053	118,454	—	—	
区分	実施年度	関係市町村又はブロック	事業費総額	構造改善推進	高能率作業団地	林業生産基盤整備	林業生産施設整備	地域資源高度利用	林産物加工施設	
林業 山村 活性化	地域活性化型	2～3	東彼杵町	46,400	420	—	—	1,524	—	
	山村活力	4～5	波佐見町	131,050	1,000	—	36,800	—	16,500	
	総合型	3～6	対馬上ブロック	620,000	5,400	—	464,600	12,000	—	—
		4～7	多良地域	590,564	3,458	—	278,500	37,900	—	—
		5～8	対馬中ブロック	559,225	5,260	—	352,180	15,000	—	—
		5～9	西彼地域	554,086	3,706	—	377,174	24,980	—	—
		6～9	対馬下ブロック	475,550	5,250	—	362,400	12,500	—	38,400
		7～10	北松地域	231,768	9,060	34,750	187,958	—	—	—
		7～10	下五島ブロック	196,409	3,094	—	163,916	—	—	—
		8～11	上五島ブロック	122,073	2,798	—	73,000	—	—	—
	8～11	有川町	123,110	1,110	—	—	—	—	—	
	産地形成型	8～11	対馬ブロック	263,450	10,650	—	230,000	20,660	—	—
	計			3,913,685	51,206	34,750	2,526,528	123,040	18,024	38,400
	中山間モデル	7～8	上県町	99,975	200	—	49,900	—	—	—
	資源活用型	3～5	長崎市	383,000	3,836	—	11,350	—	—	—
活性化計			4,516,660	55,442	34,750	2,587,778	123,040	18,024	38,400	
区分	実施年度	関係市町村又はブロック	事業費総額	組織化推進	経営力強化活動	受委託推進路網整備	効率化作業基地整備	効率化施設整備	地域物産活用施設整備	
強化林構 担い手育成	9～11	多良地域	401,944	3,059	—	260,000	—	30,690	27,810	
	10～12	五島ブロック	545,291	1,760	—	385,650	—	95,625	38,356	
	11～12	対馬ブロック	217,756	5,330	—	140,000	—	28,150	—	
強化計			495,066	10,149	—	785,650	—	126,315	66,166	
景気対策 景気育生型	10	長崎南部	30,000	—	—	—	—	—	—	
	10	対馬流域	146,000	—	—	146,000	—	—	—	
景気対策計			176,000	—	—	146,000	—	—	—	
経済新生 経済新生型	11	長崎南部	9,910	—	—	—	—	—	—	
	11	小長井町	100,000	—	—	100,000	—	—	—	
経済新生計			109,910	—	—	100,000	—	—	—	
区分	実施年度	関係市町村又はブロック	事業費総額	市町村推進事業	地域林業経営確立推進事業	路網整備事業	効率化施設整備	特用林産物活用施設等整備	地域物産活用施設整備	
確立 経営集約化型	12～14	西彼地域	206,020	7,540	—	63,000	—	30,480	—	
	13～14	対馬地域	461,998	8,200	—	301,000	28,554	7,507	—	
確立計			0	7,540	—	63,000	0	30,480	—	
林業・木材改革 林業経営構造対策	15～18	長崎県地域	266,928	—	—	240,000	19,428	7,500	—	
	16～18	長崎県地域(対馬市)	171,450	500	—	144,950	18,900	7,100	—	
	16～18	長崎県地域(対馬市)	36,782	2,000	—	—	—	—	—	
林業・木材改革計			475,160	2,500	—	384,950	38,328	14,600	—	
地域材利用 木造公共	12	西海町	35,000	—	—	—	—	—	—	
	12	小佐々町	84,150	—	—	—	—	—	—	
	学校施設	13	江迎町	26,000	—	—	—	—	—	—
		14	大瀬戸町	10,800	—	—	—	—	—	—
		14	厳原町	6,371	—	—	—	—	—	—
	木造公共	15	厳原町	4,500	—	—	—	—	—	—
		15	上県町	25,000	—	—	—	—	—	—
15		小佐々町	26,000	—	—	—	—	—	—	
16	西海町	17,268	—	—	—	—	—	—		
地域材計			235,089	—	—	—	—	—		

特認事業	組織化活動	生活労働環境施設	特対事業	基盤整備用機械施設整備	協業活動促進	森林施業経営指標団地整備	森林管理適正化活動	森林適正管理促進施設
6,885	—	—	—	—	—	—	—	—
22,160	—	—	—	—	—	—	—	—
—	32,206	943,898	39,028	7,500	7,968	172,322	800	4,565
林産物流通施設	林産物重要拡大	林業情報処理	活動拠点	労働環境施設	生活環境施設	森林活用環境施設	森林体験交流施設	特用樹木造成
—	—	—	—	—	—	—	44,456	—
—	—	—	—	—	76,750	—	—	—
—	—	—	—	—	138,000	—	—	—
—	7,700	5,562	—	100,000	31,820	125,624	—	—
—	—	—	—	65,375	121,410	—	—	—
—	—	2,060	—	—	—	146,166	—	—
—	—	—	—	—	—	57,000	—	—
—	—	—	—	—	—	—	—	—
—	—	2,060	—	—	—	1,339	—	26,000
—	—	—	—	—	41,825	—	—	4,450
—	—	—	—	—	—	122,000	—	—
—	—	2,140	—	—	—	—	—	—
—	7,700	11,822	—	165,375	409,805	452,129	44,456	30,450
—	—	—	—	—	49,875	—	—	—
—	—	—	—	—	—	—	119,800	—
—	—	—	—	—	—	—	367,814	—
—	7,700	11,822	—	165,375	459,680	452,129	532,070	30,450
就労安定化施設整備	広域利用機械施設整備	技術訓練施設整備	活動拠点施設整備	作業環境施設整備	生活環境施設整備	林業情報処理施設		
—	—	—	—	—	80,385	—	—	—
—	—	—	—	—	23,900	—	—	—
—	—	—	—	—	44,276	—	—	—
—	—	—	—	—	148,561	—	—	—
—	—	—	—	—	—	30,000	—	—
—	—	—	—	—	—	—	—	—
—	—	—	—	—	—	30,000	—	—
—	—	—	—	—	—	9,910	—	—
—	—	—	—	—	—	—	—	—
—	—	—	—	—	—	9,910	—	—
森林空間活用施設整備	木材加工流通施設整備事業	森林バイオマス等活用施設整備事業	需要拡大施設整備事業	活動拠点施設整備事業	生活環境施設整備事業	特認事業		
72,000	—	—	33,000	—	—	—	—	—
—	28,041	—	—	—	88,696	—	—	—
72,000	0	—	0	—	0	—	—	—
—	—	—	—	—	—	—	—	—
—	—	—	—	—	—	—	—	—
—	34,782	—	—	—	—	—	—	—
—	34,782	—	—	—	—	—	—	—
—	—	—	—	—	—	35,000	—	—
—	—	—	—	—	—	84,150	—	—
—	—	—	—	—	—	26,000	—	—
—	—	—	—	—	—	10,800	—	—
—	—	—	—	—	—	6,371	—	—
—	—	—	—	—	—	4,500	—	—
—	—	—	—	—	—	25,000	—	—
—	—	—	—	—	—	26,000	—	—
—	—	—	—	—	—	17,268	—	—
—	—	—	—	—	—	235,089	—	—

3. 林業構造改善事業累計推進度表

区分	指定年度	地域名	認定総事業費	実施総事業費	実 施 済								
					3年度	4年度	5年度	6年度 【内前年度繰越】	7年度	8年度 【内前年度繰越】	9年度	10年度	
林業山村活性化林構	地域	2 東彼杵町	46,400	46,400	17,800	-	-	-	-	-	-	-	-
	総合	2 対馬上フノック	600,000	620,000	128,200	152,600	212,000	127,200	-	-	-	-	-
	総合	3 多良地域	400,000	590,564	-	107,764	299,600	95,180	88,020	-	-	-	-
	総合	4 対馬中フノック	570,000	559,225	-	-	246,295	136,990	101,600	74,340	-	-	-
	総合	5 西彼地域	620,000	554,086	-	-	49,000	105,040	195,000	134,700	25,346	45,000	-
	総合	5 対馬下フノック	600,000	475,550	-	-	-	127,000	143,100	50,950 【49,400】	30,100	124,400	-
	総合	6 北松地域	702,044	702,044	-	-	-	276	135,008	89,780	6,980	-	-
	総合	6 下五島フノック	520,000	196,409	-	-	-	-	90,818	55,134 【19,200】	50,457	-	-
	総合	7 上五島フノック	500,000	122,321	-	-	-	-	248	70,099	51,974	-	-
	総合	7 有川町	300,000	122,358	-	-	-	-	248	48,340	74,770	-	-
	総合	小計	4,812,044	3,942,557	128,200	260,364	806,895	591,686	754,042	523,343 【68,600】	239,627	169,400	-
	資源	3 長崎市	330,000	383,000	-	91,000	242,000	50,000	-	-	-	-	-
	林活	4 波佐見町	120,000	131,050	-	67,350	63,700	-	-	-	-	-	-
	産地	7 対馬フノック	1,350,000	263,450	-	-	-	-	-	2,500	27,160	233,790	-
	中山	7 上 県 町	100,000	99,975	-	-	-	-	49,975	50,000	-	-	-
	中山	7 上対馬町	120,000	120,000	-	-	-	-	60,000	60,000	-	-	-
	中山	小計	220,000	219,975	-	-	-	-	109,975	110,000	-	-	-
	活性化林構計		6,878,444	4,986,432	146,000	418,714	1,112,595	641,686	864,017	635,843	266,787	403,190	-
	強化林構	担い手	9 多良地域	430,000	401,944	-	-	-	-	-	-	140,693	168,551
担い手		10 五島フノック	545,291	545,291	-	-	-	-	-	-	-	201,130	-
担い手		11 対馬フノック	550,000	486,240	-	-	-	-	-	-	-	-	-
強化林構担い手計			1,525,291	1,433,475	-	-	-	-	-	-	140,693	369,681	-
景気対策	景気	10 長崎南部	30,000	30,000	-	-	-	-	-	-	-	-	30,000
	景気	10 対馬流域	146,000	146,000	-	-	-	-	-	-	-	-	146,000
	景気対策計		176,000	176,000	-	-	-	-	-	-	-	-	176,000
経済新生	経済	11 長崎南部	9,910	9,910	-	-	-	-	-	-	-	-	-
	経済	11 小長井町	10,000	10,000	-	-	-	-	-	-	-	-	-
	経済新生計		19,910	19,910	-	-	-	-	-	-	-	-	-
確立林構	経営	12 西彼地域	250,000	206,020	-	-	-	-	-	-	-	-	-
	経営	13 対馬地域	440,000	439,237	-	-	-	-	-	-	-	-	-
	確立経営計		690,000	645,257	-	-	-	-	-	-	-	-	-
林業・木材産業改革	林業経営	15 長崎地域(岐宿町)	646,925	266,928	-	-	-	-	-	-	-	-	-
	林業経営	16 長崎地域(対馬市)	171,450	171,450	-	-	-	-	-	-	-	-	-
	林業経営計		818,375	438,378	-	-	-	-	-	-	-	-	-
	木材産業	16 長崎地域	83,850	36,782	-	-	-	-	-	-	-	-	-
	木材産業計		83,850	36,782	-	-	-	-	-	-	-	-	-
地域材利用	地域	12 西海町	35,000	35,000	-	-	-	-	-	-	-	-	-
	地域	12 小佐々町	84,150	84,150	-	-	-	-	-	-	-	-	-
	学校	13 江迎町	26,000	26,000	-	-	-	-	-	-	-	-	-
	学校	14 大瀬戸町	10,800	10,800	-	-	-	-	-	-	-	-	-
	学校	14 巖原町	6,371	6,371	-	-	-	-	-	-	-	-	-
	公共	15 巖原町	4,500	4,500	-	-	-	-	-	-	-	-	-
	公共	15 上県町	25,000	25,000	-	-	-	-	-	-	-	-	-
	公共	15 小佐々町	26,000	26,000	-	-	-	-	-	-	-	-	-
	公共	16 西海町	17,268	17,268	-	-	-	-	-	-	-	-	-
	地域材計		235,089	235,089	-	-	-	-	-	-	-	-	-

注
 (1) 林業山村活性化林構 ①地域：地域活性化型林構、②総合：総合型林構③資源：資源活用型林構、
 ④林活：林業山村活力増進モデル、⑤産地：産地形成型、⑥中山：中山間林業活性化モデル
 (2) 強化林構 ①担い手：担い手育成型林構、(3) 経済新生緊急特別林構 ①経済：経済新生緊急特別林構
 (4) 地域林業経営確立林構 ①経営：地域林業経営集約化型林構
 (5) 林業・木材産業構造改革事業①林業経営：林業経営構造対策事業、②木材産業：木材産業構造改革事業

単位：千円

事業費								18年度事業費計画	合計	累積進捗率%	残事業費
11年度	12年度	13年度	14年度	15年度	16年度	17年度	計				
-	-	-	-	-	-	-	17,800		46,400	100.0	
-	-	-	-	-	-	-	620,000		620,000	100.0	
-	-	-	-	-	-	-	590,564		590,564	100.0	
-	-	-	-	-	-	-	559,225		559,225	100.0	
-	-	-	-	-	-	-	554,086		554,086	100.0	
-	-	-	-	-	-	-	475,550		475,550	100.0	
-	470,000	-	-	-	-	-	702,044		702,044	100.0	
-	-	-	-	-	-	-	196,409		196,409	100.0	
-	-	-	-	-	-	-	122,321		122,321	100.0	
-	-	-	-	-	-	-	123,358		122,358	100.0	
-	-	-	-	-	-	-	3,942,557		3,942,557	100.0	
-	-	-	-	-	-	-	383,000		383,000	100.0	
-	-	-	-	-	-	-	131,050		131,050	100.0	
-	-	-	-	-	-	-	263,450		263,450	100.0	
-	-	-	-	-	-	-	99,975		99,975	100.0	
-	-	-	-	-	-	-	120,000		120,000	100.0	
-	-	-	-	-	-	-	219,975		219,975	100.0	
-	-	-	-	-	-	-	4,986,432		4,986,432	100.0	
92,700	-	-	-	-	-	-	401,944		401,944	100.0	
205,790	138,371	-	-	-	-	-	545,291		545,291	100.0	
217,756	268,484	-	-	-	-	-	486,240		486,240	100.0	
516,246	406,855	-	-	-	-	-	1,433,475		1,433,475	100.0	
-	-	-	-	-	-	-	30,000		30,000	100.0	
-	-	-	-	-	-	-	146,000		146,000	100.0	
-	-	-	-	-	-	-	176,000		176,000	100.0	
9,910	-	-	-	-	-	-	9,910		9,910	100.0	
10,000	-	-	-	-	-	-	10,000		10,000	100.0	
19,910	-	-	-	-	-	-	19,910		19,910	100.0	
-	82,020	95,000	29,000	-	-	-	206,020		206,020	100.0	
-	-	146,460	157,798	134979	-	-	439,237		439,237	100.0	
-	82,020	241,460	186,798	134979	-	-	645,257		645,257	100.0	
-	-	-	-	146,928	120,000	-	266,928		266,928	100.0	
-	-	-	-	-	84,900	86,550	171,450		171,450	100.0	
-	-	-	-	-	204,900	-	438,378		438,378	100.0	
-	-	-	-	-	36,782	-	36,782		36,782	100.0	
-	-	-	-	-	36,782	-	36,782		36,782	100.0	
-	35,000	-	-	-	-	-	35,000		35,000	100.0	
-	84,150	-	-	-	-	-	84,150		84,150	100.0	
-	-	26,000	-	-	-	-	26,000		26,000	100.0	
-	-	-	10,800	-	-	-	10,800		10,800	100.0	
-	-	-	6,371	-	-	-	6,371		6,371	100.0	
-	-	-	-	-	-	-	4,500		4,500	100.0	
-	-	-	-	25,000	-	-	25,000		25,000	100.0	
-	-	-	-	26,000	-	-	26,000		26,000	100.0	
-	-	-	-	-	17,268	-	17,268		17,268	100.0	
-	119,150	26,000	17,171	51,000	17,268	-	235,089		235,089	100.0	

4. 森林・林業・木材産業づくり交付金(森林整備加速化・林業再生事業、林業・木材産業成長産業化促進対策事業含む)実績

実施年度	森林の多様な利用・緑化の推進				特用林産の振興				木材利用及び木材産業界体制の整備推進						
	事業種目	市町村名	事業主体	事業内容	事業費(千円)	事業種目	市町村名	事業主体	事業内容	事業費(千円)	事業種目	市町村名	事業主体	事業内容	事業費(千円)
28						木材加工流通施設等整備	諫早市	県央木材協同組合	大型4面飽盤 1台 おが粉製造機 1台 おが粉製造機建屋 1棟	115,560	木材加工流通施設等整備	島原市	社会福祉法人南高愛隣会	障害者支援施設 延床面積660.11m ²	220,082
29				特用林産物活用施設等整備	14,200	対馬市	対馬市	しいたけ生産ハウス整備 給水施設整備	143,260		木材加工流通施設等整備	諫早市	株式会社クログダ	プレカット施設	383,400
30	高性能林業機械等導入	大村市	長崎南部森林組合	フォワーダ 1台	14,200	コンテナ苗生産 基礎施設等の整備	大村市	長崎県樹苗生産組合	コンテナ苗生産 器具	2,247					
				フォワーダ 1台	16,300				培土攪拌圧入機 1台						
				プロセッサ 1台	27,950										
R1															

VIII 入会資源総合活用促進対策事業

1. 地方機関別整備実績（昭和43～令和3年度）

		整備面積 (ha)	整備集団数 [*] (件)	認可件数 (件)	入会権者数 (人)
県計		9,986	153	164	10,726
内 訳	県央振興局管内	875	25	29	2,860
	島原振興局管内	53	2	2	421
	県北振興局管内	1,310	61	62	3,043
	五島振興局管内	4,243	37	39	3,564
	対馬振興局管内	3,505	28	32	838
	壱岐振興局管内	—	—	—	—

* 分割集団に未認可がある場合は、未計上

2. 入会林野整備進行状況

(1) 認可実績

年度	区分		年度	区分	
	認可 件数	実績 面積 ha		認可 件数	実績 面積 ha
昭和42年度			平成19年度		
43	2	107	20	1	238
44	4	247	21		
45	2	305	22		
46	4	521	23		
47	14	395	小計(第5期整備計画)	1	238
48	23	872	平成24年度	1	332
49	19	754	25		
50	10	175	26		
51	14	585	27	1	184
小計(第1期整備計画)	92	3,961	28	1	375
昭和52年度	4	95	小計(第6期整備計画)	3	891
53			平成29年度		
54	1	11	30		
55	3	229	令和元年度	1	403
56	3	131	2	3	296
57	5	117	3		
58	6	382	小計(第7期整備計画)	4	699
59	3	198			
60	3	70			
61	4	257			
小計(第2期整備計画)	32	1,490			
昭和62年度	3	84			
63	5	93			
平成元年度	4	201			
2					
3					
4					
5	2	118			
6					
7	2	210			
8					
小計(第3期整備計画)	16	706			
平成9年度			計	164	9,986
10	2	21	(2) 整備状況		
11	2	605	整備状況	集団数(件)	面積(ha)
12			入会林野(総数)	251	13,673
13			整備済	153	9,986
14	2	96	未整備	98	3,687
15	7	962	着手	24	1,181
16	1	250	継続	10	777
17	1	38	打切	14	404
18	1	29	未着手	74	2,506
小計(第4期整備計画)	16	2,001	意思有	2	76
			意思無	72	2,430

IX 林 産

1. 木材の生産と需給

(1) 素材の需要動向

単位:千m3

区分 年次	需要量		
	合計	県内 消費量	県産材 移出量
28	95	88	7
29	109	105	4
30	96	89	7
元	95	89	6
2	89	81	8

(注)農林水産省統計情報部「木材需給報告書」「素材の需給の動向 主要部門別素材交流表」による。(R4時点で公表されているデータはR2実績まで)

(2) 素材生産量

単位:千m3

区分 年次	総 数	樹種別素材生産量					用途別素材生産量			
		針葉樹				広葉樹	製 材	木材 チップ	合板用	
		計	す ぎ	ひのき	ま つ					
28	105	73	38	35	0	32	51	54	0	
29	124	79	32	47	0	45	53	70	1	
30	117	79	35	44	0	38	56	60	1	
元	118	84	31	53	0	34	56	62	0	
2	106	79	31	48	0	27	56	50	0	

(注)木材需給報告書「樹種別、需要部門別素材生産量」による。(R4時点で公表されているデータはR2実績まで)

(3) 外材入荷量

単位:千m3

区分 年次	総 数	南洋材	北洋材	米材	N Z材	その他
28	7	X	—	4	X	—
29	5	X	—	3	X	—
30	4	X	—	X	X	—
元	4	X	—	2	X	—
2	3	X	—	1	X	—

(注)木材需給報告書「主要部門別、自県・他県・輸入材別素材入荷量」による。(R4時点で公表されているデータはR2実績まで)

(注)NZはニュージーランドの略

(4) 製材用素材入荷量

単位:千m3

区分 年次	製材 工場数	素材入荷量		
		計	国産材	外材
28	59	48	41	7
29	56	44	39	5
30	50	41	37	4
元	48	39	35	4
2	47	39	36	3

(注) 木材需給報告書「製材用動力の出力階層別、製材用素材の材種別入荷工場数及び入荷量」。(R4時点で公表されているデータはR2実績まで)

(5) 県内事業体の協定取引実績

単位:m3

事業体名	協定先	27	28	29	30	元	2	3
長崎県林業公社	県内	3,662	5,924	6,504	7,316	9,220	7,054	9,199
	県外	17,830	8,940	20,721	16,230	15,660	20,236	25,787
	小計	21,492	14,864	27,225	23,546	24,880	27,290	34,986
長崎県森林組合連合会	県内							
	県外	16,741	23,338	20,851	23,662	31,649	22,435	31,265
	小計	16,741	23,338	20,851	23,662	31,649	22,435	31,265
長崎南部森林組合	県内							
	県外	803	454	661	1,069	597	410	840
	小計	803	454	661	1,069	597	410	840
合 計		39,036	38,656	48,737	48,277	57,126	50,135	67,091

※数値は長崎県林業公社、県森林組合連合会、南部森林組合聞き取りによる。

(6) 木材の海外輸出実績

単位：m3

区分	輸出先	地区	28	29	30	元	2	3
原木	中国	本土	6,328	8,113	11,040	8,058	6,507	6,359
		対馬					1,507	3,530
		計	6,328	8,113	11,040	8,058	8,014	9,889
	韓国	本土	5,119	5,155	6,967	4,464	6,664	2,717
		対馬	1,279	1,089	1,374	3,456	6,631	3,747
		計	6,398	6,244	8,341	7,920	13,295	6,464
	ベトナム	本土	210	0	0	145	100	
		計	210	0	0	145	100	
	小計			12,936	14,357	19,381	16,123	21,409
製品	中国	本土						
		対馬						
		計						
	韓国	本土	620	695	709	992	1,195	707
		計	620	695	709	992	1,195	707
	小計			620	695	709	992	1,195
合計			13,556	15,052	20,090	17,115	22,604	17,060

※数値は林業公社、県森連、南部森林組合への聞き取り及び蔽原税関支署確認による。

(7) 木材チップ生産量

単位：千m3

区分 年次	生産量				工場数		
	合計	針葉樹	広葉樹	廃材等	総数	兼営	専門
28	41	24	17		9	6	3
29	43	16	23	4	8	4	4
30	39	15	21	3	6	3	3
元	36	X	17	X	X	X	X
2	46	29	17	—	X	X	X

(注) 木材需給報告書「針葉樹・広葉樹入手区別生産量」「専門・兼営区別木材チップ工場数」による。(R4時点で公表されているデータはR2実績まで)

(注) Xは非公開

(8)木造公共施設一覧(県営・県林務補助)

1. 県営で実施した木造化・木質化施設一覧

1. 県営で実施した木造化・木質化施設一覧

NO	年度	所管	施設名	延床面積 (m ²)	所在地	木造化・ 木質化の別	木材利用量 (m ³)	県産材利用量 (m ³)
1	24	建築課	大村工業高校体育館床張替	914.0	大村市	木質化	30.2	0.0
2	24	建築課	大村工業高校部室	40.0	大村市	木造化	15.8	15.8
3	24	建築課	中尾川砂防公園便所	54.2	島原市	木造化	13.8	1.0
4	24	建築課	西陵高校カヌー艇庫	263.3	諫早市	木造化	32.7	32.7
5	24	建築課	虹の原特別支援学校沓岐分教室	107.8	沓崎市	木造化	29.2	21.5
6	24	住宅課	深堀団地C-4・5棟	5,867.9	長崎市深堀町	木質化	68.5	0.0
7	24	県警本部	小迎警察官駐在所(西海警察署)	93.2	西海市西彼町	木造化	16.0	16.0
8	24	県警本部	芦浦警察官駐在所(対馬南署)	90.3	対馬市美津島町	木造化	18.2	18.2
合 計				7,430.7			224.4	105.2
1	25	建築課	農林技術開発センター集約施設	505.0	諫早市貝津町	木造化	64.6	58.6
2	25	建築課	農林技術開発センター作業棟	444.8	諫早市貝津町	木造化	103.3	103.3
3	25	建築課	農林技術開発センター農機具格納庫	305.2	諫早市貝津町	木造化	65.6	65.6
4	25	建築課	防災ヘリ事務所倉庫	48.7	大村市今津町	木造化	5.3	3.9
5	25	建築課	百花台公園便所①	76.0	島原市有明町	木造化	9.2	0.0
6	25	建築課	百花台公園便所②	82.6	島原市有明町	木造化	15.9	0.0
7	25	建築課	愛宕山便所	17.0	北松浦郡小値賀町	木造化	3.1	3.1
8	25	建築課	小江原射撃場RC構造	2,333.0	長崎市小江原町	木質化	61.8	47.4
9	25	県警本部	鈴田警察官駐在所(大村警察署)	93.2	大村市大里町	木造化	20.4	16.6
合 計				3,905.5			349.2	298.5
1	26	建築課	大村城南高校弓道場	318.2	大村市久原	木質化	9.4	0.0
2	26	住宅課	深堀団地集会所	204.1	長崎市深堀町	木造化	52.0	24.9
3	26	住宅課	滑石団地(1-14棟)	2,707.9	長崎市滑石	木質化	15.8	4.3
合 計				3,230.2			77.2	29.2
1	27	自然環境課	小値賀番岳公衆便所	17.0	北松浦郡小値賀町	木造化	6.4	6.4
2	27	建築課	百花台公園便所	52.4	島原市有明町	木造化	10.9	1.5
3	27	建築課	鶴南特別支援学校時津分校ランチルーム	227.2	西彼杵郡時津町	木造化	35.0	35.0
4	27	住宅課	小栗団地集会所	72.5	諫早市小川町	木造化	12.3	0.2
5	27	住宅課	深堀団地C-6棟	3,078.5	長崎市深堀町	木質化	31.2	0.0
6	27	県警本部	対馬北署琴駐在所	90.8	対馬市上対馬町	木造化	20.4	15.1
7	27	県警本部	平戸署獅子町駐在所	90.9	平戸市獅子町	木造化	20.9	20.6
合 計				3,629.2			137.1	78.8
1	28	建築課	大瀬崎園地トイレ整備工事	25.3	五島市玉之浦町	木造化	8.9	0.0
2	28	住宅課	毛井首団地集会所	199.2	長崎市毛井首町	木造化	40.6	2.5
3	28	県警本部	川棚署東彼杵駐在所	92.2	東彼杵郡東彼杵町	木造化	15.7	9.6
4	28	県警本部	川棚署大楠駐在所	91.5	東彼杵郡東彼杵町	木造化	14.4	8.1
合 計				408.1			79.7	20.2
1	29	県庁舎建設課	長崎県庁舎行政棟・議会議棟	46,565.0	長崎市尾上町	木質化	292.0	267.1
2	29	県庁舎建設課	長崎県警察本部庁舎	21,734.0	長崎市尾上町	木質化	8.0	8.0
3	29	建築課	ろう学校教室棟	1,887.6	大村市宮小路	木造化	462.5	86.3
4	29	建築課	ろう学校管理棟	1,838.2	大村市宮小路	木造化	447.1	72.1
5	29	建築課	ろう学校寄宿舎棟	1,059.6	大村市宮小路	木造化	237.3	228.0
6	29	県警本部	江迎署世知原駐在所	92.0	佐世保市世知原町	木造化	13.9	13.9
合 計				73,176.4			1460.8	675.4
1	30	建築課	長崎県立・大村市立一休型図書館	13,325.9	大村市	木質化	99.5	91.0
合 計				13,325.9			99.5	91.0
1	R1	営繕課	花高団地集会所	169.8	佐世保市花高1丁目	木造化	55.6	25.6
2	R1	自然環境課	鯛ノ鼻団地公衆便所	204.3	平戸市獅子町	木造化	4.1	4.1
合 計				374.1			59.7	29.7
1	R2	営繕課	十郎原団地集会所	173.9	佐世保市十郎新町	木造化	40.1	19.4
2	R2	営繕課	新田団地集会所	9.0	佐世保市新田町	木造化	52.2	27.9
合 計				182.9			92.3	47.2
1	R3	営繕課	長崎県立長崎図書館郷土資料センター	1,691.0	長崎市立山1丁目	木質化	1.5	1.5
2	R3	自然環境課	野崎島休憩所	6.3	小値賀町野崎島	木造化	2.6	2.3
合 計				1,697.3			4.1	3.8

2. 県林務関係補助事業で実施した木造化・木質化施設一覧

NO	年度	実施主体	施設名	延床面積 (m ²)	所在地	木造化・木質化の別	木材利用量(m ³)	県産材利用量 (m ³)
1	23	宗方町内会	宗方ふれあい会館	231.0	諫早市宗方町	木造化	62.0	62.0
2	23	鳥加郷自治会	鳥加郷研修施設	390.0	西海市西彼町鳥加郷	木造化	76.0	64.0
3	23	社会福祉法人おさなご会	子育て支援センター(島原市)	231.0	島原市	木造化	64.0	42.0
4	23	雲仙市	多比良小学校内装木質化(2期)	861.0	雲仙市国見町多比良丙724番地	木質化	20.0	16.0
5	23	雲仙市	土黒小学校内装木質化	1,332.0	雲仙市国見町土黒乙100番地	木質化	33.0	26.0
6	23	社会福祉法人四面福祉会	子育て支援センター(南島原市)	217.0	南島原市	木造化	43.0	35.0
7	23	社会福祉法人ヒカリ福祉会	須川保育園内装木質化	284.0	南島原市	木質化	15.0	12.0
合計				3,546.0			313.0	257.0
1	25	上百津地区自治会	花園保育園増設	157.4	平戸市田平町	木造化	36.2	25.5
2	25	社会福祉法人花園福祉会	上百津コミュニティセンター	205.4	東彼杵郡川棚町百津郷	木造化	49.2	40.5
合計				362.8			85.4	66.0
1	26	学校法人 みのりが丘学園	学童施設(幼稚園)	183.0	長崎市	木造化	36.2	28.2
2	26	学校法人 西諫早学園	西諫早幼稚園	579.8	諫早市	木造化	189.8	157.0
3	26	学校法人 谷川学園	皆瀬幼稚園幼稚園舎	470.2	佐世保市	木造化	107.2	81.7
4	26	社会福祉法人 山陰会	善賢学園南有馬短期入所事業所パレット	214.0	島原市	木造化	45.7	31.8
5	26	雲仙市	千々石第一小学校	2,516.6	雲仙市千々石町戊294番地	木質化	60.3	42.6
6	26	南島原市	西有家中学校技術科室(改築工事)	242.2	南島原市西有家町須川91番地	木造化	66.4	57.7
7	26	社会福祉法人 ヒカリ福祉会	須川保育園学童保育施設	87.3	南島原市	木造化	20.2	14.6
8	26	社会福祉法人 山陰会	グループホームこうけん	146.8	南島原市	木造化	29.6	26.3
9	26	対馬市	瀬地区多目的コミュニティ施設	140.8	対馬市厳原町佐須瀬	木造化	41.5	37.4
10	26	対馬市	小茂田地区多目的コミュニティ施設	182.2	対馬市厳原町小茂田	木造化	66.3	53.8
合計				4,762.9			663.2	531.1
1	27	学校法人 西諫早学園	西諫早幼稚園きぼう棟	362.0	諫早市	木造化	100.7	86.7
合計				362.0			100.7	86.7
1	28	社会福祉法人 南高愛隣会	障害者支援施設	660.1	島原市宮の町738	木造化	113.0	91.0
合計				660.1			113.0	91.0



施工例) 平成30年度 長崎県立・大村市立一体型図書館(木質化)「ミライon図書館」

(9) 木材価格

単位:円

区分	樹種	材種	規格	28	29	30	元	2	B / A
製材用素材	スギ	小丸太	8~13cm×4m 込	11,300	13,300	12,800	10,400	12,900	124%
	スギ	中丸太	14~22cm×4m 込	(14,200)	(16,100)	(15,200)	(14,500)	(14,400)	99%
	ヒノキ	中丸太	14~22cm×4m 込	(19,600)	(20,300)	(20,700)	(20,000)	(20,800)	104%
製材品	スギ	正角	12×12cm×3m 2級	-	59,800	-	-	-	-
	ヒノキ	正角	12×12cm×3m 2級	-	-	-	-	-	-
	ヒノキ	正角	10.5×10.5cm×4m 2級	57,400	57,600	49,100	50,900	50,300	99%
	米マツ	平角	12×24cm×4m 2級	53,200	55,300	48,100	49,000	57,200	117%

(注) 木材需給報告書「木材価格の動向 (12月) 素材価格、木材製品卸売価格(福岡)」による。(R4時点で公表されているデータはR2実績まで)

(注) 「-」は価格掲載なし

(注) ()は、熊本の参考価格

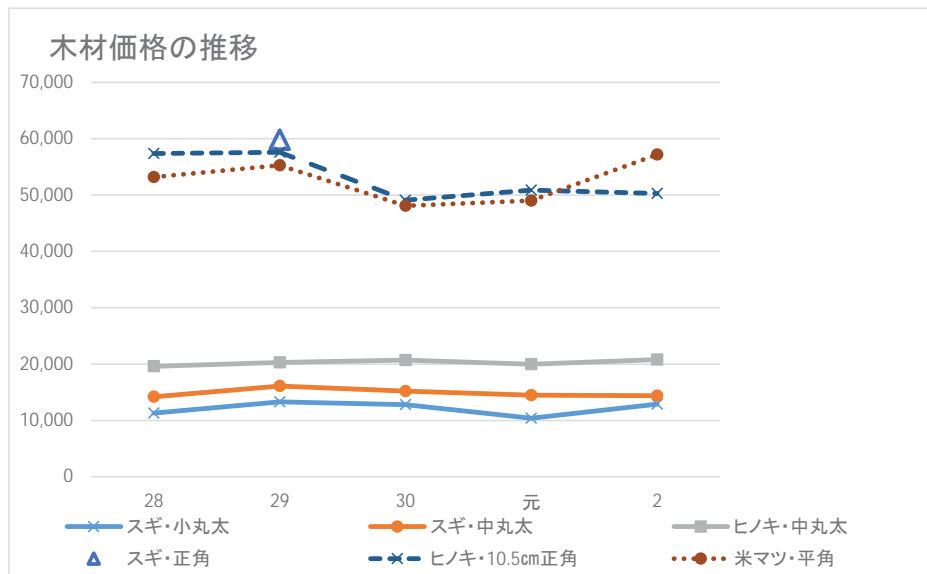

(10) 林業産出額の推移

単位:千万円

全体	22	23	24	25	26	27	28	29	30	元	2	
長崎県	525	569	596	590	611	730	739	748	702	655	639	
対前年比	90	108	105	99	104	119	101	101	94	93	98	
全国順位	26	25	21	25	26	21	21	21	23	23	23	
全国	42,169	41,659	38,873	42,085	44,777	43,281	44,048	45,182	46,285	45,492	42,864	
対前年比	102	99	93	108	106	97	102	103	102	98	94	

木材	22	23	24	25	26	27	28	29	30	元	2	
長崎県	56	73	89	74	95	101	108	121	115	114	100	
対前年比	93	130	122	83	128	106	107	112	95	99	88	
全国順位	40	39	37	39	38	37	36	34	34	36	38	
全国	19,455	20,552	19,156	21,297	23,401	21,674	21,344	22,310	22,787	22,940	19,437	
対前年比	105	106	93	111	110	93	98	105	102	101	85	

薪炭	22	23	24	25	26	27	28	29	30	元	2	
長崎県	3	1	1	1	1	2	1	1	1	1	1	
対前年比	50	33	100	100	100	200	50	100	100	100	100	
全国順位	23	31	29	34	26	19	29	28	28	26	29	
全国	508	506	330	339	353	349	341	335	354	389	378	
対前年比	103	100	65	103	104	99	98	98	106	110	97	

栽培きのご類	22	23	24	25	26	27	28	29	30	元	2	
長崎県	466	494	506	516	515	628	630	621	581	534	530	
対前年比	90	106	102	102	100	122	100	99	94	92	99	
全国順位	14	11	8	8	9	8	8	8	8	9	9	
全国	21,891	20,472	19,315	20,350	20,908	21,098	22,205	22,075	22,566	21,702	22,596	
対前年比	99	94	94	105	103	101	105	99	102	96	104	

※出展:農林水産統計(R4時点で公表されているデータはR2実績まで)

2. 木材業及び製材業登録

(1) 木材業登録業者数

単位:件

年次	区分	企 業 組 織						計	
		個 人	株 式	有 限	合 資	合 名	合 同		その他 (組合等)
27		81	75	71	11	1	4	17	262
28		85	77	72	11	1	5	18	249
29		62	62	58	6	1	5	18	260
30		84	78	71	11	1	5	18	268
元		85	76	69	11	1	5	16	263
2		83	75	67	11	1	5	17	259
3		81	75	68	11	1	6	16	258
内 訳	県 央	27	34	23	1	0	1	5	91
	県 北	6	13	16	1	0	0	3	39
	島 原	20	11	8	4	0	0	1	44
	五 島	9	6	10	5	0	0	1	31
	壱 岐	2	0	4	0	0	0	1	7
	対 馬	17	8	7	0	1	5	5	43
	本 庁	0	3	0	0	0	0	0	3

(注) 各年度の3月31日現在の件数

(2) 製材業登録業者数

単位:件

年次	区分	企 業 組 織						計	
		個 人	株 式	有 限	合 資	合 名	合 同		その他 (組合等)
27		16	23	30	6	1	0	11	87
28		16	22	30	6	1	0	12	87
29		11	17	23	2	1	0	11	65
30		17	22	28	5	1	0	12	85
元		17	21	28	5	1	1	13	86
2		15	19	26	5	1	1	13	80
3		15	19	26	5	1	1	12	79
内 訳	県 央	7	8	3	0	0	0	2	20
	県 北	3	4	11	0	0	0	2	20
	島 原	1	5	6	3	0	0	2	17
	五 島	0	2	3	2	0	0	1	8
	壱 岐	0	0	1	0	0	0	0	1
	対 馬	4	0	2	0	1	1	5	13
	本 庁	0	0	0	0	0	0	0	0

(注) 各年度の3月31日現在の件数

3. 特用林産物

(1) 特用林産物生産量

		乾しいたけ (t)		生しいたけ (t)		えのきたけ (t)	ぶなしめじ (t)	なめこ (t)	まいたけ (t)
		原木	菌床	原木	菌床				
	28	39.6	38.5	97.8	3,334.8	3,812.0	1,058.0	467.1	281.0
	29	32.4	37.4	109.2	3,294.8	3,801.0	1,108.5	455.1	271.0
	30	26.8	35.5	122.8	3,265.4	3,822.0	1,308.8	451.1	265.0
	元	24.0	35.6	61.3	2,980.2	3,645.0	1,124.0	484.0	289.0
	2	20.3	26.5	68.4	2,751.7	3,608.0	1,088.0	532.0	301.0
	3	20.0	29.5	57.7	2,797.9	3,832.0	1,069.2	501.0	318.0
内 訳	県 央	0.1	-	7.5	36.2	-	883.2	-	-
	県 北	-	6.8	0.0	908.4	-	-	-	-
	島 原	0.0	22.7	0.3	1,853.3	3,832.0	186.0	501.0	318.0
	五 島	0.0	-	0.0	-	-	-	-	-
	壱 岐	-	-	-	-	-	-	-	-
	対 馬	20.0	-	49.8	-	-	-	-	-

		エリンギ (t)	きくらげ (t)	木炭 (t)	たけのこ (t)	竹材 (千束)	椿油 (k)	しきみ (t)	さかき (t)
			28	942.9	32.8	64.1	124.8	1.2	38.8
	29	1,064.3	46.1	66.7	42.7	0.5	30.6	40.2	11.1
	30	1,053.1	48.0	56.8	35.3	1.5	15.6	34.5	3.4
	元	980.0	35.7	56.3	10.7	-	26.8	36.9	19.6
	2	959.1	27.7	66.7	21.8	-	28.2	30.5	17.5
	3	929.1	13.4	51.1	0.4	-	33.7	30.6	17.9
内 訳	県 央	241.1	-	28.9	-	-	4.1	-	4.2
	県 北	-	-	-	-	-	0.0	30.5	13.5
	島 原	688.0	1.2	-	-	-	2.3	-	-
	五 島	-	-	0.1	-	-	27.2	0.1	0.2
	壱 岐	-	-	-	-	-	-	-	-
	対 馬	-	12.2	22.1	0.4	-	0.1	-	-

(注1) 林政課資料(特用林産物生産統計調査)による。

(注2) きくらげは生換算値である(乾重量×10が生換算値)。

(注3) 四捨五入の関係により計は一致しない。

(2) 特用林産物の価格の推移

区分		年次	単位	29	30	元	2	3
乾しいたけ	県		円/kg	6,472	6,832	6,164	4,112	4,102
	全国			3,736	2,948	1,958	-	-
生しいたけ	県		円/kg	999	939	1,006	1,079	1,217
	全国			1,048	968	949	-	-
えのきたけ	県		円/kg	228	214	323	378	300
	全国			204	219	207	-	-
ぶなしめじ	県		円/kg	512	560	601	303	530
	全国			413	429	433	-	-
木炭(黒炭)	県		円/kg	172	195	191	180	190
	全国			176	179	179	-	-
たけのこ	県		円/kg	321	249	427	187	-
	全国			256	203	244	-	-
竹材 (まだけ)	県		円/束	3,000	3,000	-	-	-
	全国			3,821	3,300	3,400	-	-
椿油	県		円/	10,782	10,060	8,893	10,611	12,116

(注1) 上段は、林政課調査による県内平均価格である。

(注2) 下段は、「特用林産基礎資料」(林野庁発行)による全国平均価格である。

ただし、乾しいたけは山成の価格であり、椿油は掲載されていない。

(3) 特用林産関係施設等整備実績(過去10年間)

市町村名	事業費(千円)	施設の内容	実施年度
雲仙市	291,706	菌床しいたけ生産・出荷施設	H19
対馬市	66,364	乾しいたけ生産施設・作業道開設	H19
島原市	77,805	菌床しいたけ生産・出荷施設	H20
対馬市	41,484	乾しいたけ生産施設・作業道開設	H20
南島原市	1,136,964	菌床しいたけ生産・出荷施設	H21
対馬市	23,760	乾しいたけ生産施設・作業道開設	H21
対馬市	28,933	乾しいたけ生産施設	H22
平戸市	344,983	菌床しいたけ生産・出荷施設	H23
対馬市	6,000	作業道開設	H23
平戸市	92,036	菌床しいたけ生産・出荷施設	H24
対馬市	45,472	乾しいたけ生産施設・作業道開設	H24
対馬市	6,900	しいたけ生産用簡易給排水施設	H25
対馬市	167,169	生しいたけ生産施設(ハウスほか)	H26
対馬市	43,399	しいたけ原木・種駒購入支援	H26
島原市	46,861	菌床しいたけ生産施設(発生棟ほか)	H27
対馬市	14,159	生しいたけ生産施設(ハウスほか)	H27
対馬市	32,801	しいたけ原木・種駒購入支援	H27
対馬市	6,172	乾しいたけ生産施設(人工ほだ場ほか)	H28
対馬市	11,500	しいたけ種駒購入支援	H28
対馬市	142,770	しいたけ生産施設(ハウスほか)	H29

X 森林組合

1. 森林組合

(1) 森林組合名簿

令和4年4月1日 現在

組合名 (支所名)	区分 主たる事務所の所在地	郵便番号	電話・FAX番号
長崎南部	大村市大川田町990番地1	856-0804	0957-55-6610 fax 55-3143
(長崎支所)	長崎市星取2丁目536番地1	850-0945	095-820-3290 fax 820-3292
(西海支所)	西海市大瀬戸町瀬戸西浜郷1264-1	857-2303	0959-22-2102 fax 22-2155
(諫早支所)	諫早市本野町1491-1	854-0093	0957-25-9055 fax 25-9053
(大村支所)	大村市大川田町990番地1	856-0804	0957-55-8238 fax 55-3143
雲仙	雲仙市小浜町南木指2912番地1	854-0511	0957-74-3147 fax 74-3148
平戸市	平戸市宝亀町91番地1	859-5366	0950-28-0151 fax 28-1080
東彼杵郡	川棚町百津郷字カウツ39番地125	859-3605	0956-82-3525 fax 82-3535
長崎北部	佐々町松瀬免463-3	857-0322	0956-63-2305 fax 63-2965
(佐世保支所)	佐世保市矢峰町157番地	857-0133	0956-59-6637 fax 59-6638
(松浦支所)	松浦市志佐町浦免275番地	859-4501	0956-72-0477 fax 72-5012
五島	五島市吉田町3110番地8	853-0042	0959-72-5336 fax 74-1590
(上五島支所)	新上五島町青方郷1372番地6	857-4404	0959-52-2701 fax 43-1880
壱岐市	壱岐市芦辺町芦辺浦562番地 (壱岐市役所芦辺支所)	811-5301	0920-45-4040 fax 45-4040
対馬	対馬市厳原町南室22番地1	817-0003	0920-52-2677 fax 52-2692
(南部支所)	〃	〃	〃 〃
(中央支所)	対馬市豊玉町仁位1360番地5	817-1201	0920-58-0115 fax 58-0294
(北部支所)	対馬市上県町佐須奈乙821番地1	817-1602	0920-84-2324 fax 84-2325

(2) 組織・財務

単位：人

区分	組 合 員			役 員				職 員	作 業 班 員
	総数	正組合員	准組合員	総数	常勤理事	非常勤理事	監事		
森林組合									
年度総数									
平成28 (10)	20,708	18,655	2,053	152	5	116	31	73	300
平成29 (10)	20,663	18,619	2,044	148	6	112	30	77	297
平成30 (10)	20,601	18,619	2,044	148	6	112	30	77	298
令和元(8)	20,601	18,571	2,030	125	6	94	25	73	306
令和2(8)	20,262	18,262	2,000	126	6	95	25	79	303
県央管内計	5,702	5,608	94	42	1	34	7	25	106
長崎南部	3,915	3,856	59	24	1	19	4	20	77
東彼杵郡	1,787	1,752	35	18		15	3	5	29
島原管内計	4,003	3,065	938	9	1	5	3	6	18
雲 仙	4,003	3,065	938	9	1	5	3	6	18
県北管内計	4,840	3,874	966	29	2	21	6	16	130
長崎北部	3,513	3,303	210	15	1	11	3	10	19
平 戸 市	1,327	571	756	14	1	10	3	6	111
五島管内計	2,578	2,576	2	18	1	13	4	7	30
五 島	2,578	2,576	2	18	1	13	4	7	30
壱岐管内計	594	594		13		11	2	3	12
壱 岐 市	594	594		13		11	2	3	12
対馬管内計	2,545	2,545		15	1	11	3	22	7
対 馬	2,545	2,545		15	1	11	3	22	7

(2) 組織・財務【続き】

単位(面積:ha, 金額:千円)

組合員 所有 森林面積	財			務			区分 森林組合
	支払済 出資金額	事業総利益 (事業総損 失) A	事業管理費 B	事業利益 (事業損失) C = A - B	当期剰余金 (当期欠損金)	当期未処分 剰余金 当期未処理 欠損金	
							年度総数
129,879	497,345	518,550	432,900	85,648	87,207	291,176	平成28 (10)
130,372	496,215	806,554	669,653	136,903	101,089	388,641	平成29 (10)
130,372	492,215	598,493	463,366	135,127	104,457	387,928	平成30 (10)
129,933	492,801	571,856	489,762	82,094	81,306	430,815	令和元(8)
129,891	486,496	683,196	567,614	115,582	116,247	518,529	令和2(8)
30,276	211,366	146,834	145,309	1,525	20,492	170,337	県央管内計
23,876	113,262	126,066	130,731	-4,665	11,660	129,179	長崎南部
6,400	98,104	20,768	14,578	6,190	8,832	41,158	東彼杵郡
9,368	26,948	45,713	41,815	3,898	4,558	44,299	島原管内計
9,368	26,948	45,713	41,815	3,898	4,558	44,299	雲仙
21,977	106,429	238,003	156,507	81,496	66,741	231,380	県北管内計
14,488	60,979	160,638	103,749	56,889	48,392	81,864	長崎北部
7,489	45,450	77,365	52,758	24,607	18,349	149,516	平戸市
23,710	57,334	112,042	86,137	25,905	22,482	66,607	五島管内計
23,710	57,334	112,042	86,137	25,905	22,482	66,607	五島
1,049	8,248	24,579	25,040	-461	559	4,154	壱岐管内計
1,049	8,248	24,579	25,040	-461	559	4,154	壱岐市
43,511	76,171	116,025	112,806	3,219	1,415	1,752	対馬管内計
43,511	76,171	116,025	112,806	3,219	1,415	1,752	対馬

注：四捨五入のため、計と内訳が一致しない場合がある。

(3) 販売事業・林産事業・加工事業

単位:千円

区分	販売事業	林産事業		加工事業		
	販売高	販売高	受託生産	販売高	うち連合会 への販売	受託加工
	金額	金額	金額	金額	金額	金額
森林組合						
年度総数						
平成 28 (10)	1,362,938	130,106	290,737	201,502	32,017	1,340
平成 29 (10)	1,016,614	301,276	430,274	175,555	43,471	2,214
平成 30 (10)	1,074,265	298,769	285,032	216,545	50,312	1,431
令和元 (8)	1,061,401	419,467	430,233	185,325	44,461	1,758
令和 2 (8)	1,198,388	269,387	410,056	271,205	70,048	1,556
県央管内計	11,359	231,599	18,170	33,177	17,093	
長崎南部	7,800	189,970	18,170	33,177	17,093	
東彼杵郡	3,559	41,629				
島原管内計	38,648		45,742	27,402	6,996	1,556
雲仙	38,648		45,742	27,402	6,996	1,556
県北管内計	966,462	19,527	57,268	160,082		
長崎北部		3	57,268	160,082		
平戸市	966,462	19,524				
五島管内計	7,053	18,261	6,599	45,959	45,959	
五島	7,053	18,261	6,599	45,959	45,959	
壱岐管内計	33			4,585		
壱岐市	33			4,585		
対馬管内計	174,833		282,277			
対馬	174,833		282,277			

(4) 購買事業・利用事業・金融事業

区分	購買事業	利 用 事 業					
	販 売 高	森 林 造 成 事 業					
		総 数	新 植		保 育		そ の 他
森林組合	金 額	金 額	面 積	金 額	面 積	金 額	金 額
年 度 総 数							
平成 28 (10)	103,889	809,445	12	46,964	828	414,041	348,440
平成 29 (10)	95,370	689,627	37	30,099	937	408,454	251,074
平成 30 (10)	102,908	781,737	38	24,618	806	426,439	330,680
令和 元 (8)	116,974	787,026	19	22,834	820	564,083	200,109
令和 2 (8)	126,517	844,886	40	53,054	811	504,097	287,735
県 央 管 内 計	29,886	293,482	35	49,224	412	111,232	133,026
長 崎 南 部	28,129	273,636	35	49,224	397	104,935	119,477
東 彼 杵 郡	1,757	19,846			15	6,297	13,549
島 原 管 内 計	5,151	31,675			29	29,676	1,999
雲 仙	5,151	31,675			29	29,676	1,999
県 北 管 内 計	13,229	439,916	4		227	304,459	135,457
長 崎 北 部	9,160	264,558	4		153	264,558	
平 戸 市	4,069	175,358			74	39,901	135,457
五 島 管 内 計	9,712	53,406			108	51,583	1,823
五 島	9,712	53,406			108	51,583	1,823
壱 岐 管 内 計	764	22,577			25	7,147	15,430
壱 岐 市	764	22,577			25	7,147	15,430
対 馬 管 内 計	67,775	3,830	1	3,830	10		
対 馬	67,775	3,830	1	3,830	10		

単位(面積:ha, 金額:千円)

金 融 事 業					区分 森林組合
期 末 貸 出 残 高			受取利息	手数料	
総 数	公庫資金	そ の 他			
金 額	金 額	金 額	金 額	金 額	
					年 度 総 数
8,007	8,007		123	54	平 成 28 (10)
19,824	6,385	13,459	80	39	平 成 29 (10)
9,133	9,133		83	48	平 成 30 (10)
8,584	3,474	5,050	37	24	令 和 元 (8)
87,155	27,684	59,471	17	9	令 和 2 (8)
26,508	11,300	15,208			県 央 管 内 計
21,970	10,000	11,970			長 崎 南 部
4,538	1,300	3,238			東 彼 杵 郡
7,902	2,705	5,197			島 原 管 内 計
7,902	2,705	5,197			雲 仙
25,924	4,985	20,939	13	4	県 北 管 内 計
12,647	3,325	9,322	9	3	長 崎 北 部
13,277	1,660	11,617	4	1	平 戸 市
9,961	3,035	6,926	4	5	五 島 管 内 計
9,961	3,035	6,926	4	5	五 島
1,685	340	1,345			壱 岐 管 内 計
1,685	340	1,345			壱 岐 市
15,175	5,319	9,856			対 馬 管 内 計
15,175	5,319	9,856			対 馬

2. 生産森林組合

区分		組合員数	森林面積
生産森林組合		人	ha
年 度	総数		
28	102	5,570	8,092
29	102	5,437	7,484
30	101	5,248	6,287
元	99	5,375	6,711
2	96	5,075	6,196
県央管内 28		2,677	1,703
長崎市	木場	123	59
	中里	93	13
	松原	97	11
	大野	58	102
	大河内山	129	51
	戸根崎	75	107
	手根原	43	98
	戸根原	32	24
	大村江	20	12
	大村松	37	53
諫早市	久山	71	102
	大渡野	180	120
	大東長田	537	177
	大東長町	12	12
	大遠竹	11	7
大村市	鈴田	234	62
	諏訪瀬	57	21
西海市	鳥加	85	59
	川内	300	204
	西海中浦	180	118
	西海町七釜	175	95
	奥浦	19	91
東彼杵町	里郷	17	9
川棚町	白石	28	23
	下組	25	22

区分		組合員数	森林面積
生産森林組合			
島原管内 4		68	278
雲仙市	三室	25	146
	平江名	20	79
	古城上	11	25
	馬場	12	28
県北管内 34		1,216	1,098
佐世保市	乙石	-	-
	重尾	38	40
	福井	27	20
	五蔵岳	27	17
	矢岳	100	84
	岳木場	22	50
	田ノ元	19	37
	末橘	23	11
	赤坂	23	6
	鷲尾岳	-	-
	猪調	26	24
	志戸氏	20	14
	長串	16	18
	平戸市	上中津良	60
中山		13	60
中辻触		-	-
敷佐		35	73
神上区		70	10
大志々伎		40	12
下中津良		22	63
主師		21	54
猪渡谷		98	145
草積		26	30
宝亀		32	19
下中野		50	9
二神講		33	15
神船		-	-
獅飯子	199	97	
川良内	60	26	
川内	20	28	
松浦市	板橋	18	19
	上高山野	17	10
	松山田	39	14
佐々町	神田	22	11

※ 令和3年度森林組合等一斉調査による。

生産森林組合		区分	組合員数	森林面積
五島管内		21	854	2,204
五島市	吉田	田	74	7
	増田	田	-	-
	奥浦	浦	-	-
	吉田清水	水	20	8
	七岳	岳	-	-
	小川	川	28	360
	中須	須	30	360
	幾久山	山	72	351
	貝津	津	-	-
	岐宿	宿	239	162
	川原	原	-	-
	二本楠	楠	-	-
	松山	山	55	179
中岳北部	部	-	-	
寺脇	脇	79	138	
中岳南部	部	56	150	
唐船ノ浦	浦	-	-	
新上五島町	堤		30	47
	鵜ノ瀬	瀬	9	63
	月ノ浦	浦	28	54
	鯛ノ浦	浦	134	325
対馬管内		9	260	913
対馬市	上槻	槻	16	220
	久和	和	32	104
	鴨居瀬	瀬	42	161
	濃部	部	20	86
	田		38	56
	大綱	綱	24	19
	佐賀本戸	戸	22	138
	志多賀本戸	戸	54	95
	井口	口	12	34

3. 森林組合連合会

(1) 機構

令和4年6月30日 現在

会員	払込済出資金	役員数			職員数
		常勤理事	非常勤理事	監事	
人 8	千円	人 1	人 15	人	7人 (うち2名嘱託)

(2) 販売・購買事業取扱状況

金額：千円

年度		28	29	30	元	2	
区分							
販	総数	数量 (m ³)	47,835	50,842	58,758	55,894	50,589
		取扱金額	620,844	642,942	748,161	704,763	659,653
	パルプ材	数量 (m ³)					
		取扱金額					
	支柱	数量 (m ³)					
		取扱金額					
	一般用材	数量 (m ³)	46,785	49,923	57,772	54,485	49,737
		取扱金額	570,847	602,378	704,016	651,899	616,614
	製材品	数量 (m ³)	724	739	809	1,068	729
		取扱金額	32,627	33,195	36,117	44,544	34,818
	チップ	数量 (m ³)					
		取扱金額					
売	その他	数量 (m ³)	326	180	177	341	123
		取扱金額	17,370	7,369	8,028	8,320	8,221
購	総数	数量	-	-	-	4,219	4,945
		取扱金額	82,627	76,294	79,013	88,374	97,457
	山行苗	数量 (千本)	119	128	142	141	188
		取扱金額	545	768	3,278	3,198	4,504
	肥料	数量 (俵)	151	52	28	31	36
		取扱金額	274	131	138	141	177
	種駒	数量 (千個)	6,600	6,352	5,428	4,047	4,721
		取扱金額	29,487	27,303	22,866	20,803	26,153
買	その他	数量	-	-	-		
		取扱金額	52,321	48,092	52,731	64,232	66,623

X I 林業金融

1. 林業制度資金

(1) 最近5カ年の林業制度資金利用実績(3月末時点)

単位:千円

区 分		年 度				
		29	30	元	2	3
林業 ・ 木 材 産 業 金	改良					
	・					
	善					
	青年林業者等育成確保資金					
	林業・木材産業改善資金					
	計					
木 材 産 業 推 進 資 金	素材生産等促進資金 (事業経営改善合理化資金)	15,000	15,000	30,500	29,500	29,000
	新規需要創出資金 (事業経営改善合理化資金)					
	木材高度加工資金 (事業経営改善合理化資金)					
	林業経営高度化推進資金 (林業経営改善資金)					
	伐採・造林一貫作業推進資金 (林業経営改善資金)					
	木材安定供給資金 (木材安定供給確保事業資金)					
	事業経営改善合理化資金 (間伐等促進資金)	17,500	16,500			
	計	32,500	31,500	30,500	29,500	29,000
森林組合等事業資金		330,000	330,000	330,000	330,000	330,000
合 計		362,500	361,500	360,500	359,500	359,000

(2) 令和3年度林業制度資金利用実績

単位：千円

区分	県央		島原		北		五島		岐		対馬		その他		計	
	件	金額	件	金額	件	金額	件	金額	件	金額	件	金額	件	金額	件	金額
林業改善資金	0	0	0	0	0	0	0	0	0	0	0	0	0	0	0	0
木材																
材																
木	0	0	0	0	0	0	0	0	0	0	0	0	0	0	0	0
材																
木			1	15,000							1	14,000			2	29,000
材																
産																
業																
等																
高																
計	0	0	1	15,000	0	0	0	0	0	0	1	14,000	0	0	2	29,000
森林組合事業資金					2	174,000	1	21,000			1	80,000	1	55,000	5	330,000
合計	0	0	1	15,000	2	174,000	2	21,000	0	0	2	94,000	1	55,000	7	359,000

※R3年度実績から長崎⇒県央に変更した。
森林組合事業資金のその他は、県森林組合連合会分である。

普及

1 林業普及指導員の配置

(単位:ha、人)

普及指導区	所管行政庁	包轄区域	民有林面積	配置
総数5指導区	総数7行政庁	13市8町	218,310	9
長崎	本庁	県下一円		2
	県央振興局	長崎市・諫早市・大村市・西海市・長与町・時津町・東彼杵町・川棚町・波佐見町	61,129	2
	島原振興局	島原市・雲仙市・南島原市	12,786	1
	小計		73,915	5
県北	県北振興局	佐世保市・平戸市・松浦市・小値賀町・佐々町	40,659	2
五島	五島振興局	五島市・新上五島町	40,734	1
対馬	対馬振興局	対馬市	58,127	1
壱岐	壱岐振興局	壱岐市	4,875	0

(R4.3.31現在)

注) 民有林面積は森林計画編成資料による(令和4年3月31日現在)。四捨五入のため、計と内訳が一致しない場合がある。

2. 林業研究グループ一覧表

林研グループ名称	所在地 (連絡先)	会 員 数			県林研 加入 (○印)
		男	女	計	
島原しいたけ研究会	南島原市西有家町見岳1907	8	1	9	○
太ノ原林業研究会	東彼杵郡東彼杵町中尾郷1028	5	6	11	○
東彼林業研究会	東彼杵郡川棚町白石郷1505-4	24	7	31	○
佐世保林業研究会	佐世保市柚木元町2370-2	5		5	○
ごとう 椿苗木生産グループ	南松浦郡新上五島町奈良尾郷462	3	2	5	○
対馬林業研究会	対馬市厳原町宮谷244 (対馬振興局林業課内)	33	3	36	○
対馬資源開発協業体	対馬市美津島町雞知乙484-2	2	1	3	○
壱岐市林業研究同志会	壱岐市芦辺町諸吉仲触894	20	0	20	活動休止
新上五島町椿木工技術振興会	南松浦郡新上五島町青方郷1554-3	10	5	15	○
栗田林業研究会	対馬市厳原町宮谷66	7	2	9	○
計	9 林研	117	27	144	

(注) 令和4年7月1日現在の長崎県林業研究グループ連絡協議会名簿による。

3. 緑の少年団一覧表

R4.5.15

地域	No	団名	設立	市町担当課	指導者数	団員数	
県央	1	川棚町緑の少年団	S56.11.29	川棚町農林水産課 0956 82-3131	0	0	活動休止
	2	長崎市松原緑の少年団	S60.6.8	長崎市農林整備課 095 820-6564	6	25	
	3	大村市萱瀬緑の少年団	S57.10.11	大村市農林水産整備課 0957 53-4111	4	20	
	4	波佐見町みどりの少年団	S58.12.15	波佐見町住民福祉課 0956 85-2111	5	3	
	5	小長井町田原緑の少年団	S61.3.22	諫早市林務水産課 0957 22-1500	0	0	活動休止
	6	長与北緑の少年団	S62.3.15	長与町農林水産課 095 883-1111	0	0	活動休止
	7	川内緑の少年団	H1.3.4	西海市農林課 0959 37-0070	3	4	
	8	諫早市大山緑の少年団	H1.3.21	諫早市林務水産課 0957 22-1500	0	0	活動休止
	9	現川緑の少年団	H1.8.20	長崎市農林振興課 095 820-6564	0	0	活動休止
	10	赤崎緑の少年団	H1.10.22	諫早市林務水産課 0957 22-1500	0	0	活動休止
	11	小長井町遠竹緑の少年団	H1.11.25	諫早市林務水産課 0957 22-1500	14	26	
	12	高来緑の少年団	H5.12.23	諫早市林務水産課 0957 22-1500	0	0	活動休止
	13	森山町緑の少年団	H13.12.9	諫早市林務水産課 0957 22-1500	0	0	活動休止
13団(休止含む)					32	78	
県北	1	佐世保市祇園緑の少年団	H4.4.27	佐世保市農林整備課 0956 24-1111	3	10	
	2	田平南小緑の少年団	H29.2.13	平戸市農林整備課 0950 22-4111	9	64	
2団					12	74	
島原	1	島原市靈南緑の少年団	S57.3.21	島原市農林水産課 0957 68-1111	0	0	活動休止
	2	国見町土黒緑の少年団	S57.7.10	雲仙市農林水産課 0957 38-3111	0	0	活動休止
	3	小浜町雲仙緑の少年団	S58.8.1	雲仙市農林水産課 0957 38-3111	0	0	活動休止
	4	愛野町緑の少年団	S62.8.8	雲仙市農林水産課 0957 38-1111	9	12	
	5	吾妻町緑の少年団	S63.10.13	雲仙市農林水産課 0957 38-3111	0	0	活動休止
	6	岩戸小緑の少年団	H1.6.1	雲仙市農林水産課 0957 38-3111	5	21	
	7	有明町緑の少年団	H1.11.4	島原市農林水産課 0957 68-1111	6	29	
	8	国見町神代緑の少年団	H1.12.3	雲仙市農林水産課 0957 38-3111	0	0	活動休止
	9	国見町多比良緑の少年団	H24.4.1	雲仙市農林水産課 0957 38-3111	0	0	活動休止
	10	見岳緑の少年団	H20.5.26	南島原市農林課 0957 82-8408	0	0	活動休止
10団(休止含む)					20	62	

3. 緑の少年団一覧表

R4.5.15

地域	No	団名	設立	市町担当課	指導者数	団員数	
五島	1	本山緑の少年団	S59.2.25	五島市農林整備課 0959 72-6111	5	6	
	2	五島市富江町緑の少年団	S59.3.11	五島市農林整備課 0959 72-6111	3	7	
	3	玉之浦町緑の少年団	H21.8.9	五島市農林整備課 0959 72-6111	2	20	
	4	若松緑の少年団	H5.11.13	新上五島町農林課 0959 53-1166	2	34	
	5	北魚目緑の少年団	H12.10.26	新上五島町農林課 0959 53-1166	2	11	
	5団					14	78
杵岐	1	郷ノ浦緑の少年団	H2.1.12	杵岐市農林課 0920 44-6111	8	15	
	2	筒城緑の少年団	H15.3.10	杵岐市農林課 0920 44-6111	12	48	
	3	勝本緑の少年団	H16.11.10	杵岐市農林課 0920 44-6111	8	34	
	4	芦辺緑の少年団	H18.5.13	杵岐市農林課 0920 44-6111	18	31	
	4団					46	128
対馬	1	巖原町金田緑の少年団	S61.1.26	対馬市農林しいたけ課 0920 53-6111	2	12	
	2	上対馬町南陽緑の少年団	H7.3.18	対馬市農林しいたけ課 0920 53-6111	0	0	活動休止
	3	鶏鳴緑の少年団	H19.3.11	対馬市農林しいたけ課 0920 53-6111	0	0	活動休止
	3団(休止含む)					2	12
合計	37団(休止13団含む)				126	432	

4. 令和3年度試験研究課題一覧表

区分		試験研究課題	期間
国 県	新 継		
国 国 県	継	1. 林木の育種と主要樹種の育成技術の確立 (1) 成長に優れた苗木を活用した施業モデルの開発 (2) 花粉症対策品種の円滑な生産支援 (スギ雄花着花特性検査の高度化) (3) 早生樹現地適応化試験	H30 ~ R4
	継		H29 ~ R3
	継		H29 ~ R9
県	継	2. 森林病虫害獣害防除技術の確立 (1) 主伐・再造林後のシカ対策の実証試験	H30 ~ R5
県	継	3. 特用林産物の遺伝資源保存と栽培技術の確立 (1) 五島ツバキ活性化対策事業(ツバキ林育成技術の開発)	H31 ~ R3
県	継	4. 森林情報解析	H27 ~
県	継	5. 雲仙普賢岳ガリー浸食解析	R1 ~
県	継	6. 事業課題 (1) 採種源整備(発芽検定、採種園管理、次代検定林調査)	S36 ~

XIII 林業の担い手

1 森林組合基幹作業班員養成実績

区分		作業班員数		基幹作業班員数				
		(2年度調査)	(3年度調査)	29年度	30年度	元年度	2年度	3年度
森林組合								
長崎南部		76	77	58	59	63	64	63
(長崎)		—	—	13	13	14	15	14
(西海)		—	—	15	18	16	16	16
(諫早)		—	—	18	13	20	20	20
(大村)		—	—	12	15	13	13	13
東彼杵郡		30	29	4	4	4	4	6
雲仙		18	18	10	10	10	10	8
長崎北部	佐世保市	20	19	7	5	6	16	15
	松浦市			7	7	7		
	北松			5	4	5		
平戸市		108	111	4	4	4	5	5
五島		32	30	22	23	23	25	29
(下五島)		—	—	10	11	12	12	14
(上五島)		—	—	12	12	13	13	15
壱岐市		10	12	9	8	9	10	10
対馬		10	7	11	11	10	10	7
計		304	303	137	135	141	144	143

(注) 社会保険制度加入促進事業

- 1 助成対象者 森林組合の林産事業等に従事する基幹作業班員（年間就労日数が180日以上である者をいう）
- 2 保 險 健康保険、厚生年金、雇用保険、中小企業退職金共済制度
- 3 助 成 率 H8～：県1/3、市町等1/3

(注) H28より、作業班員数は森林組合一斉調査による。

(注) 長崎北部森林組合はR元.7月に合併（佐世保市森林組合・松浦市森林組合・北松森林組合）

2 森林組合作業班員における社会保険等への加入状況

単位：人

年度	森林組合 保険種別	長崎南部	東彼杵郡	雲仙	長崎北部			平戸市	五島	壱岐市	対馬	県計
					佐世保市	松浦市	北松					
28	労災保険	92	29	16	9	14	6	102	26	10	11	315
	雇用保険	-	-	-	-	-	-	-	-	-	-	-
	健康保険	64	4	16	6	11	6	31	26	10	11	185
	厚生(農林)年金	63	4	16	6	10	6	31	26	10	11	183
	中退共	59	4	16	6	10	6	28	26	10	11	176
	林退共	-	1	-	-	-	-	4	-	-	-	5
29	労災保険	83	29	18	5	14	5	101	25	9	11	300
	雇用保険	-	-	-	-	-	-	-	-	-	-	-
	健康保険	64	4	14	5	9	5	29	25	9	11	175
	厚生(農林)年金	64	4	14	5	9	5	29	25	9	11	175
	中退共	59	4	14	5	9	5	28	25	9	11	169
	林退共	-	1	-	-	-	-	4	-	-	-	5
30	労災保険	84	30	14	6	14	5	98	27	10	10	298
	雇用保険	73	5	14	6	10	5	94	27	10	10	254
	健康保険	66	4	14	6	6	5	35	27	10	10	183
	厚生(農林)年金	66	4	14	6	6	5	35	27	10	10	183
	中退共	65	4	14	6	6	5	31	26	8	10	175
	林退共	-	1	-	-	-	-	4	-	-	-	5
R元	労災保険	78	30	13	20			108	32	10	10	301
	雇用保険	77	5	13	20			100	32	10	10	267
	健康保険	68	4	13	19			34	32	10	10	190
	厚生(農林)年金	68	4	13	19			34	32	10	10	190
	中退共	67	4	13	19			31	32	9	10	185
	林退共	-	1	-	-			4	-	-	-	5
R2	労災保険	77	29	14	19			111	30	12	7	299
	雇用保険	75	6	14	19			103	30	12	7	266
	健康保険	77	6	14	19			37	30	12	7	202
	厚生(農林)年金	77	5	14	19			37	30	12	7	201
	中退共	67	5	14	19			33	30	10	7	185
	林退共	-	1	-	-			4	-	-	-	5

注) 森林組合一斉調査による。H27～H29は雇用保険についての調査なし。

注) 長崎北部森林組合はR元。7月に合併（佐世保市森林組合・松浦市森林組合・北松森林組合）

3 チェーンソー作業従事者特別教育受講者数

地方機関	年度	S52～H28	29	30	元	2	3
		累計					
県 計		7,082	121	150	136	114	194
長 崎		2,386	50	85	54	38	104
島 原		841	1	0	21	0	14
県 北		1,566	27	44	32	31	39
五 島		749	3	0	1	3	5
壱 岐		111	0	0	1	2	3
対 馬		1,391	40	21	27	40	29
県 外		40	0	0	0	0	0

注) S61、S62は振動機械使用者実務向上教育事業として実施。 林災防県支部調べ

4 林業振動障害検診実施状況

単位:人

年度	検 診 別	業 種 別			
		森林組合	一人親方	一般林業	計
S52～H28 累計	第 一 次	(10) 1,973	193	293	(10) 2,459
	第 二 次	(3) 107	13	20	(3) 140
29	第 一 次	102	2	4	108
	第 二 次	0	0	0	0
30	第 一 次	99	1	7	107
	第 二 次	0	0	0	0
元	第 一 次	79	2	9	90
	第 二 次	0	0	0	0
2	第 一 次	64	0	0	64
	第 二 次	0	0	0	0
3	第 一 次	86		3	89
	第 二 次	3		1	4
H29～R3 計	第 一 次	430	5	23	458
	第 二 次	3	0	1	4

注) 累計の()内は、自主検診。 林災防県支部調べ

5. 林業機械器具保有台数（2年度末現在）

番号	機械種別		単位	合計	保有内訳								
					地方公共団体	学校	会社	森林組合	支援センター	その他組合	集落	個人	
1	索道	索道重力式	セット	1	0	0	1	0	0	0	0	0	0
2		索道動力式	〃	0	0	0	0	0	0	0	0	0	0
3	集材機	小型集材機(10Ps未満)	台	17	0	0	5	7	0	1	0	4	
4		大型集材機(10Ps以上)	〃	6	0	0	1	1	0	1	0	3	
5	モノケーブル		セット	0	0	0	0	0	0	0	0	0	
6	リモコンウィンチ		台	13	0	0	13	0	0	0	0	0	
7	自走式搬器		〃	6	0	0	1	3	0	1	0	1	
8	モノレール（含懸垂式）		〃	4	0	0	4	0	0	0	0	0	
9	小型運材車	20Ps未満	〃	8	0	0	1	6	0	0	0	1	
10		20Ps以上	〃	14	0	0	9	1	0	1	0	3	
11	ホイルトラクター		〃	3	0	0	3	0	0	0	0	0	
12	クローラトラクター		〃	1	0	0	0	0	0	0	0	1	
12-2	育林用トラクター（主に地拵等育林）		〃	0	0	0	0	0	0	0	0	0	
13	フォークリフト		〃	53	0	0	26	15	0	11	0	1	
14	フォークローダ		〃	0	0	0	0	0	0	0	0	0	
15	クレーン	運転機能なし	〃	3	0	0	3	0	0	0	0	0	
16		運転機能あり	〃	51	0	0	30	14	0	0	0	7	
17	グラップル	運転機能なし	〃	56	0	0	29	10	0	6	0	11	
18		運転機能あり	〃	12	0	0	6	5	0	1	0	0	
19	トラクタショベル		セット	4	0	0	2	1	0	0	0	1	
20	ショベル系掘削機械		セット	125	0	0	94	5	0	3	0	23	
21	チェーンソー		台	442	20	0	214	70	0	22	0	116	
22	チェーンソー（リモコン装置）		〃	0	0	0	0	0	0	0	0	0	
23	刈払機		〃	288	16	0	142	64	0	8	0	58	
24	植穴掘機		〃	1	0	0	0	0	0	0	0	1	
25	動力枝打機（自動木登式）		〃	8	0	0	0	7	0	0	0	1	
26	動力枝打機（背負い式等上記以外）		〃	3	0	0	0	3	0	0	0	0	
27	苗畑用トラクター		〃	1	0	0	1	0	0	0	0	0	
28	樹木粉碎機		〃	5	0	0	1	3	0	1	0	0	
29	グラップルソー		〃	15	0	0	13	0	0	1	0	1	
30	フェラパンチャー		〃	2	0	0	0	2	0	0	0	0	
31	スキッド		〃	1	0	0	0	1	0	0	0	0	
32	プロセッサ		〃	33	0	0	8	18	0	1	0	6	
33	ハーベスタ		〃	8	1	0	1	3	0	0	0	3	
34	フォワーダ		〃	29	2	0	7	17	0	1	0	2	
35	タワーヤーダ		〃	2	0	0	0	2	0	0	0	0	
36	スイングヤーダ		〃	15	0	0	1	12	0	0	0	2	
37	その他の高性能林業機械		〃	21	1	0	4	3	0	0	0	13	

（注）林業機械の保有状況調査「林野庁」（R3. 3. 31現在）

XIV 林 道

1. 林道事業の計画と実績

区 分		森林計画区					
		総 数	長崎北部	長崎南部	五 島 吉 岐	対 馬	
民有林面積 (h a)		218,778	49,996	65,720	44,952	58,110	
民有林林道等整備計画 (令和7年度まで)	計 画	延 長 (km)	1,680.0	375.0	475.0	356.0	474.0
		密 度 (m/ha)	7.7	7.5	7.2	7.9	8.2
	実 績 (R4.3.31現在)	延 長 (km)	1,389.1	325.1	425.0	283.8	355.2
		密 度 (m/ha)	6.3	6.5	6.5	6.3	6.1
	残 量	延 長 (km)	290.9	49.9	50.0	72.2	118.8
		密 度 (m/ha)	1.3	1.0	0.8	1.6	2.0
進 度 (%)		82.7	86.7	89.5	79.7	74.9	
(平成28年度から3年度まで) 過 去 5 ヶ 年 の 実 績	29年度実績 (km)		9.0	0.0	2.5	1.6	5.0
	30年度実績 (km)		6.0	0.0	3.3	1.6	1.1
	元年度実績 (km)		5.8	0.2	1.8	1.2	2.6
	2年度実績 (km)		2.0	0.0	0.8	1.3	0.0
	3年度実績 (km)		2.0	0.0	0.2	2.3	1.2
	計 (km)		26.7	0.2	8.6	8.0	9.9

1. 民有林面積は、林道網整備全体計画を策定した平成7年3月31日現在(平成6年度林業統計)を基準としている。

2. 全体計画の実績には、用途変更等の数量は含まない。

3. 四捨五入のため、計と内訳が一致しない場合がある。

4. 各年度実績＝前年度繰越分＋当年度内完成分。

2. 林道の用途変更等

単位：m

森林計画区 区分		総数	長崎北部	長崎南部	五島・壱岐	対馬	備考
用途 変更	29	0	0	0	0	0	
	30	0	0	0	0	0	
	元	62	0	0	62	0	
	2	0	0	0	0	0	
	3	893	0	0	0	893	
	計	955	0	0	62	0	
作業 道か らの 編 入	29	0	0	0	0	0	
	30	0	0	0	0	0	
	元	0	0	0	0	0	
	2	0	0	0	0	0	
	3	0	0	0	0	0	
	計	0	0	0	0	0	
R2その他増減		0	0	0	0	0	
R3計		-893	0	0	0	-893	

3. 年度別・事業別林道事業業績

区分	鹿山藩村地域整備交付金												道整備交付金						区分						
	総計						開設			舗装			改良			開設				舗装					
	開設			改良			舗装			開設			舗装			開設				舗装					
	路線数	延長 m	事業費 千円	路線数	延長 m	事業費 千円	路線数	延長 m	事業費 千円	路線数	延長 m	事業費 千円	路線数	延長 m	事業費 千円	路線数	延長 m	事業費 千円		路線数	延長 m	事業費 千円	路線数	延長 m	事業費 千円
29	14	8,972	759,742	10	1,449	84,733	5	1,056	16,978	7	3,916	585,206													29
30	13	5,424	749,664	7	775	146,976	0	0	0	8	2,416	585,206													30
元	13	5,698	372,989	10	803	67,183	2	82	1,152	8	3,138	250,359													元
2	11	2,217	388,148	10	798	88,530	2	145	1,766	8	1,241	323,890													2
3	11	4,233	207,240	11	2,004	95,647	1	78	1,114	7	3,770	143,716													3
県央	1	263	10,330	4	376	26,609	0	0	0																県央
島原	0	0	0	1	161	4,213	0	0	0																島原
県北	2	200	17,701	3	419	35,632	1	78	1,114																県北
五島	5	2,609	67,106	3	1,241	32,315	0	0	0	4	2,609	31,613													五島
吾岐	0	0	0	0	0	0	0	0	0																吾岐
対馬	3	1,161	112,103	2	193	24,232	0	0	0	3	1,161	112,103													対馬
令和3年度事業内訳																								県央	
令和3年度事業内訳																								島原	
令和3年度事業内訳																								県北	
令和3年度事業内訳																								五島	
令和3年度事業内訳																								吾岐	
令和3年度事業内訳																								対馬	

(注) 1 総計には、自力・融資・その他の林道まで含める。(平成20年度末までは含まれていなかったが21年度から変更)

2 開設延長の上段は改良(外敷)で当該事業費は下段に含める。(ふるさと林道緊急整備(県費)を除く)

3 各欄の上段〈 〉は改良で外敷。

4 各年度実績=前年度繰越分+当年度内完成分。

4. 林道施設災害復旧事業

単位：千円

年 災	管内	被害額		当初査定額		平成29年		平成30年		令和元年		令和2年		令和3年		令和4年		計		災 害 名	
		箇所	事業費	箇所	事業費	箇所	事業費	箇所	事業費	箇所	事業費	箇所	事業費	箇所	事業費	箇所	事業費	箇所	事業費		箇所
29	県央	3	23,549	3	22,239	3	20,661	(1)	120										4	17,837	・ 5月豪雨 (5/3)
	県北																		2	9,205	・ 梅雨前線豪雨 (6/20~7/3)
	島原																		1	1,281	・ 梅雨前線豪雨 (7/8~7/13)
	五島																		7	27,446	・ 台風16号
	対馬																		2	5,742	・ 9月豪雨 (9/28~9/29)
	計	3	23,549	3	22,239	3	20,661	(1)	120									16	63,138		
30	県央	13	334,819	13	325,326			12	43,292	1 (4)	233,648	(1)	46,691						3	20,781	・ 平成26年7月2日~平成29年2月17日にかけての地すべり災
	県北																				
	島原																				
	五島	1	4,411	1	4,411			1	4,636												・ 平成24年6月23日~平成26年2月4日にかけての地すべり災
	対馬																				・ 8月豪雨 (8/26)
	計	14	339,230	14	329,737			13	47,928	1 (4)	233,648	(1)	46,691					3	20,781		
元	県央																				・ 平成25年8月1日~平成30年7月13日にかけての地すべり災
	県北	2	7,690	2	7,671					2	7,904								2	7,904	・ 台風7号
	島原																				・ 梅雨前線豪雨 (7/5~7/7)
	五島	24	209,417	24	203,221			23	188,047						1	3,337			24	191,384	・ 8月豪雨 (8/30)
	対馬	8	162,848	8	162,784			8	121,525	(1)	10,605	(1)	10,605		1 (1)	47,860			8	179,990	
	計	34	379,955	34	373,676			33	317,476	(1)	10,605	(1)	10,605	1 (1)	51,197			34	379,278		
2	県央	23	182,452	23	179,612														23	170,845	・ 梅雨前線豪雨 (6/26~6/27)
	県北	3	19,457	3	19,457														1	9,592	・ 台風5号
	島原									2	8,659										・ 8月豪雨 (8/27~8/28)
	五島	8	58,102	8	56,095					8	32,984								8	32,984	・ 台風17号
	対馬	4	20,478	4	16,694					4	16,294								4	16,294	
	計	38	280,489	38	271,858					37	228,782	(1)	228,782	(1)	51,197			38	238,374		
3	県央																		17	508,517	・ 8月豪雨 (8/11~8/17)
	県北														1	30,798			1	30,798	・ 平成25年2月1日から令和3年10月11日にかけての地すべり災
	島原														1	4,407			1	4,407	
	五島														1	1,100			1	1,100	
	対馬																				
	計													20	544,822	(1)	74,816		20	544,822	

(注) 1. 復旧及び精算額の箇所欄 () 書は分割補助金支払箇所数で内数。
2. 分割補助金の事業費は補助金に見合う事業費。

5. 年度別・事業別作業道開設実績

単位(延長:m)

年度	地方機関	県		島		原		北		五		岐		馬		計		備考
		路線数	延長	路線数	延長	路線数	延長	路線数	延長	路線数	延長	路線数	延長	路線数	延長	路線数	延長	
29年度		(89)	104,130	(22)	5,487	(72)	32,552	(44)	23,606	(53)	55,383	(280)	221,158					
30年度		(69)	122,550	(14)	9,669	(53)	45,193	(21)	21,799	(74)	99,390	(232)	298,911					
令和元年度		(103)	123,509	(20)	24,597	(77)	46,798	(34)	18,977	(87)	121,770	(322)	335,870					
令和2年度		(52)	89,368	(9)	12,954	(42)	29,525	(29)	26,387	(68)	80,772	(200)	239,006					
令和3年度		(57)	79,962	(6)	9,275	(31)	22,275	(11)	17,480	(90)	98,579	(196)	227,868					
令和3年度までの累計		(1,414)	1,581,666	(293)	685,683	(1,099)	638,601	(479)	322,359	(12)	5,237	(4,744)	4,649,864					
I 国庫補助		(1,321)	1,503,065	(244)	654,521	(991)	602,572	(399)	266,961	(8)	3,177	(4,308)	4,394,790					
1. 森林整備(造林公共)		(950)	1,000,127	(132)	562,727	(717)	448,315	(310)	204,340	(6)	2,661	(3,174)	3,292,978					
2. 農山漁村地域整備交付金		(70)	81,485	(5)	2,184	(12)	4,347	(3)	1,400	(11)	7,934	(98)	95,950					
3. 非公共各事業		(249)	388,326	(67)	64,230	(240)	137,493	(79)	54,067	(2)	516	(779)	846,688					
林業専用道規格相当		(6)	4,365	(1)	760	(5)	2,747					(5)	6,230	(17)	14,102			
中核作業道												(1)	1,074	(4)	2,474			
基幹作業道						(2)	2,000					(2)	2,000					
森林作業道		(243)	383,961	(66)	63,470	(233)	132,746	(76)	52,667	(2)	516	(756)	828,112					
4. 治山		(11)	6,221	(16)	7,120	(12)	6,188	(2)	1,144	(1)	190	(42)	20,863					
5. その他		(41)	26,906	(24)	18,260	(10)	6,229	(8)	7,410	(132)	79,506	(215)	138,311					
II 都道府県単独補助		(9)	8,684	(14)	10,269	(14)	9,157	(6)	3,086	(13)	9,591	(56)	40,787					
III 市町村単独補助		(3)	2,478	(10)	3,673	(50)	11,854	(10)	3,573	(4)	2,060	(105)	32,101					
IV 自力		(41)	25,837	(24)	17,060	(35)	11,944	(19)	13,161	(47)	28,336	(166)	96,338					
V 融資		(40)	41,602	(1)	160	(9)	3,074	(45)	35,578	(14)	5,434	(109)	85,848					

(注) 林野庁集計区分による。

XV 森林保護

1. 対策対象松林面積

単位（面積：ha）

地方機関	市 町	高度公益機能	被害拡大防止	地区実施計画対象森林		計
				地区保全	地区被害拡大防止	
県 総 数	市 町	244	67	188		499
県 央	長 崎 市	1		1		2
	諫 早 市					
	大 村 市	7				7
	西 海 市	2				2
	川 棚 町	5	47			52
島 原	島 原 市	13	1	2		16
	雲 仙 市	13				13
	南 島 原 市	9	1	1		10
県 北	佐 世 保 市	9		120		129
	平 戸 市	10				10
	松 浦 市	2		2		3
	小 値 賀 町	56				56
五 島	五 島 市	25				25
	新 上 五 島 町	1				1
壱 岐	壱 岐 市	84	18	48		151
対 馬	対 馬 市	8		14		22

(注) 令和3年12月現在

2. 森林病害虫等防除事業

(1) 松くい虫防除事業実績 (命令及び奨励)

単位 (金額: 千円)

年度	区分	春 期 防 除			秋 期 防 除				補 助 金 等 計		
		事 業 量		補 助 金 等	伐 倒 駆 除	特 別 伐 倒 駆 除	伐 採 跡 地 駆 除		伐 採 木 等 駆 除	補 助 金 等	
		地 上 散 布 (ha)	空 中 散 布 (ha)				事 業 量 (m3)	補 助 金 等			事 業 量
					事 業 量 (m3)	補 助 金 等	事 業 量	補 助 金 等	事 業 量	補 助 金 等	
29		107	386	28,537	-	-	-	-	-	-	28,537
30		97	385	28,848	-	-	-	-	-	-	28,848
元		80	328	26,643	-	-	-	-	-	-	26,643
2		117	108	17,224	-	-	-	-	-	-	17,224
3		114	97	17,139	-	-	-	-	-	-	17,139
	県 央	13	-	1,405	-	-	-	-	-	-	1,405
	島 原	16	-	1,515	-	-	-	-	-	-	1,515
	県 北	29	71	8,279	-	-	-	-	-	-	8,279
	五 島	41	-	2,660	-	-	-	-	-	-	2,660
	荅 岐	16	26	3,280	-	-	-	-	-	-	3,280
	対 馬	0	-	0	-	-	-	-	-	-	0

注 秋期の伐倒駆除は、造林補助事業の衛生伐により実施。

注 薬剤散布補助金等 (事業費) に、水質検査は含まない。

(2) 森林病害虫等防除事業並びに森林病虫獣被害対策事業

単位 (金額: 千円)

年度	区分	スギカミキリ伐倒駆除		松樹薬剤樹幹注入		スギカミキリ成虫捕殺バンド法		松毛虫		クワカミキリ		備考
		事業量	補助金	事業量(本)	補助金	事業量	補助金	事業量(ha)	補助金	事業量	補助金	
29		-	-	2,759	4,207	-	-	-	-	-	-	
30		-	-	1,152	2,282	-	-	-	-	-	-	
元		-	-	1,041	2,199	-	-	-	-	-	-	
2		-	-	1,350	3,045	-	-	-	-	-	-	
3		-	-	914	1,998	-	-	-	-	-	-	
	県	-	-	-	-	-	-	-	-	-	-	
	島	-	-	-	-	-	-	-	-	-	-	
	県	-	-	744	1,600	-	-	-	-	-	-	
	五	-	-	-	-	-	-	-	-	-	-	
	島	-	-	-	-	-	-	-	-	-	-	
	徳	-	-	-	-	-	-	-	-	-	-	
	岐	-	-	-	-	-	-	-	-	-	-	
	対	-	-	170	398	-	-	-	-	-	-	
	馬	-	-									

(3) タイワンリス被害対策事業

年度	区分	事業名	事業量 (頭)	補助金 (千円)
29		森林環境保全整備事業	1,678	4,464
30		—	—	—
元		—	—	—
2		—	—	—
3		—	—	—
内 訳		県 央	—	—
		島 原	—	—
		県 北	—	—
		五 島	—	—
		老 岐	—	—
		対 馬	—	—

※老岐市は、H29年度より 五島市はH30年度より市単独予算で実施。

XVI 治山

1. 治山事業 5カ年実績

単位(本工事費:千円)

事業名	年度			R.元年度	R.2年度	R.3年度	R.3年度 地方機関別内訳				
	H.29年度	H.30年度	R.元年度				県央	県北	島原	五島	杵岐
復旧治山※1	899,916	934,895	1,003,403	890,971	749,089	384,019	146,441	5,187	0	30,000	183,442
予防治山◎※2	919,953	981,110	1,336,731	2,040,363	2,217,151	564,966	421,368	499,800	436,750	19,641	274,626
地域防災対策総合治山★※3	553,928	471,643	599,010	358,857	38,000	0	0	0	38,000	0	0
山地防災力強化総合対策※3 (旧名:山地災害総合減災対策★)	128,920	110,701	96,410	156,864	0	0	0	0	0	0	0
水源地域整備	129,819	0	0	0	0	0	0	0	0	0	0
奥地保安林保全緊急対策◎	0	115,199	102,560	123,945	32,860	32,860	0	0	0	0	0
海岸防災林造成	14,898	9,600	31,599	43,198	19,999	0	19,999	0	0	0	0
保育	8,999	10,598	7,918	8,698	12,384	0	2,550	4,899	2,388	2,547	0
地すべり防止	274,399	290,827	540,417	318,957	576,400	0	561,959	14,441	0	0	0
公共通常計	2,930,831	2,924,573	3,718,048	3,941,853	3,645,883	981,845	1,152,317	524,327	477,138	52,188	458,068
災害関連緊急治山	0	0	4,550	374,004	621,149	222,941	271,396	70,825	0	0	55,987
災害関連緊急地すべり	0	0	0	0	24,327	0	0	24,327	0	0	0
治山施設災害復旧	0	0	130,000	68,442	268,399				268,399		0
林地崩壊防止	0	583	6,871	16,398	45,712		45,712				
災害関連計	0	583	141,421	458,844	959,587	222,941	317,108	95,152	268,399	0	55,987
県単独治山	20,090	13,927	11,099	14,228	7,957		245	2,931	1,564	822	2,395
自然災害防止(県営)	261,507	347,213	121,780	275,034	332,698	57,583	80,971	117,190	45,735	3,000	28,219
自然災害防止(補助営)	35,198	8,670	3,729	21,436	0						
防災の森林づくり事業	8,400	6,640	4,590	3,249	3,702		999		248		2,455
県単独計	325,195	376,450	141,198	313,947	344,357	57,583	82,215	120,121	47,547	3,822	33,069
総計	3,256,026	3,301,606	4,000,667	4,714,644	4,949,827	1,262,369	1,551,640	739,600	793,084	56,010	547,124

(注) 年度別事業費は前年度からの繰越事業を含む、当該年度の実施(支出)金額である。

(注) 年度別事業費は当初・補正・ゼロ国を含む。

(注) ★印の事業は平成25年度以降、農山漁村地域整備交付金で実施。

(注) ◎印の事業は平成25年度以降、補助事業及び農山漁村地域整備交付金で実施。

(注) ※1の事業は「復旧治山」、「林地荒廃防止」を含む。※2の事業は「(緊急)予防治山」、「(緊急)機能強化・老朽化対策事業」、「効果促進事業」、「山地災害重点地域総合対策」を含む。令和3年度予算からは、「地域防災対策総合治山」、「山地防災力強化総合対策」を含む。※3の事業は令和3年度当初予算から予防治山に統合している。

2. 山地災害危険地区市町村別集計表

令和4年3月末現在

区分 市町村名	国 有 林				民 有 林				合 計			
	山腹	崩壊	地す	計	山腹	崩壊	地す	計	山腹	崩壊	地す	計
	崩壊	土砂 流出	べり 発生		崩壊	土砂 流出	べり 発生		崩壊	土砂 流出	べり 発生	
長崎市					238	227	7	472	238	227	7	472
佐世保市	7			7	178	94	50	322	185	94	50	329
島原市	1	16		17	11	13		24	12	29		41
諫早市					99	103	4	206	99	103	4	206
大村市	3	10		13	47	48		95	50	58		108
平戸市	2			2	82	54	32	168	84	54	32	170
松浦市					39	19	17	75	39	19	17	75
対馬市	5	1		6	209	217	3	429	214	218	3	435
壱岐市					73	2		75	73	2		75
五島市	1	1		2	139	102	3	244	140	103	3	246
西海市					74	36	5	115	74	36	5	115
雲仙市		11		11	93	36	7	136	93	47	7	147
南島原市		4		4	112	44	25	181	112	48	25	185
市計	19	43		62	1,394	995	153	2,542	1,413	1,038	153	2,604
長与町					39	14		53	39	14		53
時津町					29	7		36	29	7		36
(西彼杵郡計)					68	21		89	68	21		89
東彼杵町					28	31	2	61	28	31	2	61
川棚町					16	30		46	16	30		46
波佐見町					30	38	15	83	30	38	15	83
(東彼杵郡計)					74	99	17	190	74	99	17	190
小値賀町												
佐々町					26	8	9	43	26	8	9	43
(北松浦郡計)					26	8	9	43	26	8	9	43
新上五島町					100	137	2	239	100	137	2	239
町計					268	265	28	561	268	265	28	561
県計	19	43		62	1,662	1,260	181	3,103	1,681	1,303	181	3,165

(注) 民有林合計値3,096箇所は、令和2年度山地災害危険地区調査結果を反映したもの。

3. 山地災害危険地区地方機関別集計表

令和4年3月末現在

区分 地方機関	山腹崩壊			崩壊土砂流出			地すべり			合計			
	A	B	C	計	A	B	C	計	A		B	C	計
県央	(3) 398	139	63	(3) 600	(8) 292	(2) 170	72	(10) 534	28		5	33	(13) 1,167
県北	236	(7) 63	(2) 26	(9) 325	101	61	13	175	85	11	12	108	(9) 608
島原	(1) 119	39	58	(1) 216	(29) 27	(2) 31	35	(31) 93	20	9	3	32	(32) 341
五島	138	57	(1) 44	(1) 239	107	89	(1) 43	(1) 239		5		5	(2) 483
対馬	(2) 127	(3) 59	23	(5) 209	38	(1) 131	48	(1) 217		3		3	(6) 429
壱岐	16	9	48	73		2		2					75
計	(6) 1,034	(10) 366	(3) 262	(19) 1,662	(37) 565	(5) 484	(1) 211	(43) 1,260	133	28	20	181	(62) 3,103

(注) () は国有林で外書

(注) 合計値3,096箇所は、令和2年度山地災害危険地区調査結果を反映したものの。

4. 地すべり防止区域市町村別内訳表

令和4年3月末現在

市 町 村	個 所 数	面 積 (ha)	備 考
長 崎 市	4	125.41	
佐 世 保 市	24	1409.35	
諫 早 市	2	20.70	
平 戸 市	6	87.90	
松 浦 市	13	848.30	
対 馬 市	1	20.52	
五 島 市	1	44.51	
西 海 市	5	211.23	
南 島 原 市	8	418.85	
波 佐 見 町	7	125.60	
佐 々 町	6	108.71	
計	77	3,421.08	

5. 山地防災ヘルパー認定者

令和4年6月30日現在

	県央	県北	島原	五島	壱岐	対馬	全体
森林組合	4	1	0	1	1	2	9
林業コンサル タント	11	0	0	0	0	0	11
市町担当者	2	0	0	0	0	0	2
治山経験者	2	0	0	0	0	0	2
森林土木建設業 協会関係	59	32	29	18	0	23	161
計	78	33	29	19	1	25	185

6. 山地災害防止等に関する県内郵便局との協定締結状況

年度	郵便局	県管轄機関			締結日
		県出先機関	土砂災害担当部	山地災害担当部	
12	長崎中央郵便局	長崎振興局	建設部		H12.6.5
	長崎北郵便局	県央振興局		農林部	
	島原郵便局	島原振興局	建設部	農林部	H12.6.23
13	長崎市郵政まちづくり協議会	長崎振興局	建設部		H13.6.28
		県央振興局		農林部	
	西海市内郵便局 (旧大瀬戸町)	県北振興局	建設部		H13.6.21
		県央振興局		農林部	
	郵政まちづくり協議会 佐世保市内郵便局 (旧佐世保市)	県北振興局	建設部	農林部	H13.7.31
		佐世保市	佐世保市	佐世保市	
	松浦市内郵便局 (旧松浦市)	県北振興局	建設部	農林部	H13.8.9
		松浦市	松浦市	松浦市	
	諫早市内郵便局 (旧諫早市)	県央振興局	建設部	農林部	H13.6.22
		諫早市	諫早市	諫早市	
	小浜郵便局	林野庁九州森林管理局		長崎森林管理署	H13.6.27
		島原振興局	建設部	農林部	
		雲仙市	雲仙市	雲仙市	
五島市内郵便局 (旧福江市)	五島振興局	建設部	農林水産部	H13.6.22	
新上五島町内郵便局 (旧有川町)	五島振興局	建設部	農林水産部	H13.6.22	
壱岐市内郵便局 (旧郷ノ浦町)	壱岐振興局	建設部	農林水産部	H13.6.7	
厳原郵便局	対馬振興局	建設部	農林水産部	H13.7.4	
14	西彼杵郵便局 (長与町内)	長崎振興局	建設部		H14.7.4
		県央振興局		農林部	
	肥前大島町内郵便局	県北振興局	建設部		H14.6.25
		県央振興局		農林部	
	波佐見町内郵便局	県央振興局	建設部	農林部	H14.6.27
	平戸市内郵便局 (旧平戸市)	県北振興局	建設部	農林部	H14.6.28
	大村市内郵便局	県央振興局	建設部	農林部	H14.6.18
	南島原市内郵便局 (旧加津佐町)	島原振興局	建設部	農林部	H14.7.1
	五島市内郵便局 (旧奈留町)	五島振興局	建設部	農林水産部	H14.6.27
	新上五島町内郵便局 (旧若松町)	五島振興局	建設部	農林水産部	H14.6.27
壱岐市内郵便局 (旧勝本町)	壱岐振興局	建設部	農林水産部	H14.6.25	
対馬市内郵便局 (旧美津島町)	対馬振興局	建設部	農林水産部	H14.7.15	
15	長崎市内郵便局 (旧三和町、野母崎町)	長崎振興局	建設部		H15.6.6
		県央振興局		農林部	
	長崎市内郵便局 (旧外海町)	長崎振興局	建設部		H15.6.26
	県央振興局		農林部		

6. 山地災害防止等に関する県内郵便局との協定締結状況（つづき）

年度	郵便局	県管轄機関			締結日
		県出先機関	土砂災害担当部	山地災害担当部	
15	佐世保市内郵便局 (旧江迎町、鹿町町、小佐々町) 佐々町内郵便局	県北振興局	建設部	農林部	H15. 7. 11
	平戸市内郵便局 (旧田平町)	県北振興局	建設部	農林部	H15. 7. 11
	諫早市内郵便局 (旧森山町、飯盛町、高来町、 小長井町)	県央振興局	建設部	農林部	H15. 6. 19
	島原市内郵便局 (旧有明町) 雲仙市内郵便局 (旧国見町、瑞穂町、吾妻町、 愛野町、千々石町)	島原振興局	建設部	農林部	H15. 7. 14
	五島市内郵便局 (旧玉之浦町)	五島振興局	建設部	農林水産部	H15. 6. 24
	新上五島町内郵便局 (旧上五島町)	五島振興局	建設部	農林水産部	H15. 6. 24
	壱岐市内郵便局 (旧芦辺町)	壱岐振興局	建設部	農林水産部	H15. 6. 10
	対馬市内郵便局 (旧上対馬町)	対馬振興局	建設部	農林水産部	H15. 6. 30
16	長崎市内各郵便局 (旧琴海町、香焼町、伊王島町、 高島町)	長崎振興局 県央振興局	建設部 建設部	農林部	H16. 6. 10
	諫早市内各郵便局 (旧多良見町)	県央振興局	建設部	農林部	H16. 6. 25
	西海市内各郵便局 (旧西彼町、西海町、崎戸町)	県北振興局 県央振興局	建設部	農林部	
	佐世保市内各郵便局 (旧宇久町、吉井町、世知原町) 小値賀町内各郵便局	県北振興局	建設部	林業部	H16. 6. 29
	東彼杵町、 川棚町内各郵便局	県北振興局 県央振興局	建設部	農林部	H16. 6. 29
	松浦市内各郵便局 (旧福島町、鷹島町) 平戸市内各郵便局 (旧生月町、大島村)	県北振興局	建設部	林業部	H16. 6. 29
	島原市内各郵便局 (旧深江町) 南島原市内各郵便局 (旧西有家町、有家町、布津町)	島原振興局	建設部	農林部	H16. 7. 14
	五島市内各郵便局 (旧富江町、三井楽町、岐宿町)	五島振興局	建設部	農林水産部	H16. 7. 2
	新上五島町内各郵便局 (旧新魚目町、奈良尾町)	五島振興局	建設部	農林水産部	H16. 7. 2
	壱岐市内各郵便局 対馬市内各郵便局	壱岐振興局 対馬振興局	建設部 建設部	農林水産部 農林水産部	H16. 6. 9 H16. 7. 5
17	雲仙市内各郵便局 (旧南串山町) 南島原市内各郵便局 (旧口之津町、南有馬町、北有馬町)	島原振興局	建設部	農林部	H17. 7. 11

7. ながさき水源の森認定地一覧表

番号	森林の名称	所在地	番号	森林の名称	所在地	番号	森林の名称	所在地	
1	小ヶ倉水源の森	長崎市上戸町	48	神曾根川水源の森	平戸市坊方町	95	鬼石水源の森	南島原市西有家町長野	
2	松崎水源の森	長崎市松崎町	49	大元水源の森	平戸市神船町	96	丸尾水源の森	南島原市西有家町慈恩寺	
3	宮指水源の森	長崎市宮指町	50	安満川水源の森	平戸市獅子町	97	湯河内泉水水源の森	南島原市有家町尾上	
4	鳴見水源の森	長崎市鳴見町	51	西の岳水源の森	松浦市志佐町	98	水神様水源の森	南島原市布津町坂下	
5	式見水源の森	長崎市園田町	52	松浦つづら水源の森	松浦市今福町	99	山ノ寺水源の森	南島原市深江町大野木場	
6	富川水源の森	諫早市富川町	53	柳原水源の森	松浦市志佐町	100	千々石榎田水源の森	雲仙市千々石町	
7	御手水親普水源の森	諫早市御手水町	54	湯の谷水源の森	松浦市調川町	小計	島原振興局管内 23箇所		
8	土師野尾タム水源の森	諫早市土師野尾町	55	横山水源の森	松浦市御厨町	101	翁頭水源の森	五島市福江町高田	
9	萱瀬水源の森	大村市黒木町	56	轟池水源の森	平戸市大島村前平免	102	繁敷水源の森	五島市富江町繁敷	
10	狸ノ尾ため池水源の森	大村市雄ヶ原町	57	番岳水源の森	平戸市生月町里免	103	七岳水源の森	五島市玉之浦町荒川	
11	城田ため池水源の森	大村市宮代町	58	野崎島水源の森	小値賀町野崎郷	104	段ノ内水源の森	五島市三井楽町浜ノ畔郷	
12	落矢タム水源の森	長崎市八郎岳	59	堀ノ水水源の森	佐世保市宇久町神浦郷	105	浦ノ川水源の森	五島市岐宿町河務郷	
13	黒浜水源の森	長崎市野母崎町黒浜	60	吹上水源の森	平戸市田平町上亀免	106	熊高水源の森	五島市奈留町大串郷	
14	津々谷の滝水源の森	長崎市三和町藤田尾	61	今山水源の森	松浦市福島町土谷免	107	三年ヶ浦水源の森	新上五島町榎ノ浦郷	
15	藤の榎水源の森	長与町三根郷	62	鷹島タム水源の森	松浦市鷹島町神崎免	108	上五島小ヶ倉水源の森	新上五島町青方郷	
16	高地池水源の森	時津町日並郷	63	嘉例川水源の森	佐世保市江迎町奥川内免	109	津和崎水源の森	新上五島町津和崎郷	
17	手崎水源の森	長崎市琴海町長浦郷	64	堤原水源の森	佐世保市鹿町町中野免	110	丹那山水源の森	新上五島町有川郷	
18	儀頭水源の森	西海市西彼町島加郷	65	大観山水源の森	佐世保市鹿町町上歌ヶ浦免	111	須崎水源の森	新上五島町岩瀬浦郷	
19	伊佐ノ浦水源の森	西海市西海中浦南郷	66	樋口水源の森	佐世保市鹿町町上歌ヶ浦免	112	二本桶水源の森	五島市岐宿町二本桶	
20	百合岳水源の森	西海市大島町百合岳	67	小佐々つづら水源の森	佐世保市小佐々町葛籠免	小計	五島振興局管内 12箇所		
21	白岳水源の森	西海市崎戸町平島	68	桜ヶ崎水源の森	佐世保市小佐々町神崎	113	岳ノ辻水源の森	杵岐市郷ノ浦町永田触	
22	岩青戸水源の森	西海市大瀬戸町雪浦河通郷	69	真竹谷水源の森	佐々町鴨川免	114	大清水水源の森	杵岐市勝本町布気触	
23	雪浦川水源の森	西海市大瀬戸町雪浦幸物郷	70	五蔵岳水源の森	佐世保市吉井町上吉田免	115	男女岳水源の森	杵岐市芦辺町箱崎本村触	
24	神浦タム水源の森	長崎市外海町神浦	71	佐々川源流水源の森	佐世保市世知原町上野原免	116	大山池水源の森	杵岐市石田町池田仲触	
25	星ヶ原水源の森	諫早市森山町唐比北名	72	観音木水源の森	佐世保市世知原町北川内免	117	輪鉢川水源の森	杵岐市郷ノ浦町、芦辺町	
26	大舟水源の森	諫早市飯盛町平古場名	73	中津良川水源の森	平戸市上中津良町	118	勝本タム水源の森	杵岐市勝本町本宮東触	
27	轟溪水源の森	諫早市高来町善住寺名	74	阿奈田タム水源の森	平戸市大川原町	119	梅ノ木水源の森	杵岐市芦辺町国分川迎触	
28	倭多羅水源の森	諫早市高来町折山名	75	潜龍の瀧水源の森	佐世保市江迎町田ノ元免	120	御手洗川水源の森	杵岐市勝本町大久保触	
29	雨堤水源の森	諫早市高来町黒新田名	76	笛吹タム水源の森	松浦市志佐町笛吹免	121	谷江川水源の森	杵岐市勝本町東触	
30	山の神水源の森	諫早市小長井町古場名	77	赤新田水源の森	佐世保市袖木元町	小計	杵岐振興局管内 9箇所		
31	出口山水源の森	東彼杵町蕪郷	小計	県北振興局管内 36箇所			122	白掛水源の森	対馬市厳原町檜根
32	釜ノ内水源の森	東彼杵町坂本郷	78	眉山水源の森	島原市眉山	123	大多羅水源の森	対馬市厳原町厳原	
33	奥ノ川内堤水源の森	川棚町上組郷	79	舞岳水源の森	島原市有明町大三東成	124	雄鳴水水源の森	対馬市美津島町雄知	
34	木場水源の森	川棚町木場郷	80	奥山水源の森	雲仙市国見町神代	125	洲瀬紅葉川水源の森	対馬市美津島町洲瀬	
35	岩屋水源の森	川棚町岩屋郷	81	土黒鳥免水源の森	雲仙市国見町土黒	126	ナムロ水源の森	対馬市豊玉町仁位	
36	中ノ川内水源の森	川棚町岩屋郷	82	岩戸水源の森	雲仙市瑞穂町西郷	127	和板水源の森	対馬市豊玉町和板	
37	鬼木水源の森	波佐見町鬼木郷	83	吾妻岩戸水源の森	雲仙市吾妻町木場	128	ゆくみ水源の森	対馬市峰町三根	
38	中尾水源の森	波佐見町中尾郷	84	愛津水源の森	雲仙市愛野町乙	129	志多賀水源の森	対馬市峰町志多賀	
39	菅無田水源の森	大村市宮代町	85	千々石温泉岳水源の森	雲仙市千々石町庚	130	御獄水源の森	対馬市上県町佐護	
40	中岳水源の森	大村市中岳町	86	飯岳水源の森	雲仙市千々石町庚	131	飼所水源の森	対馬市上県町飼所	
41	平床水源の森	大村市東野岳町	87	加持川水源の森	雲仙市小浜町雲仙	132	大江水源の森	対馬市上県町佐護	
小計	県央振興局管内 41箇所			88	やまなかみ水源の森	雲仙市小浜町北野	133	清十郎水源の森	対馬市上対馬町舟志
42	里美西ノ岳水源の森	佐世保市里美町	89	井手ノ上水源の森	雲仙市南串山町甲	134	山井手水源の森	対馬市上対馬町豊	
43	江永水源の森	佐世保市江永町	90	一夜大師水源の森	南島原市加津佐町野田	135	伊奈川水源の森	対馬市上県町伊奈	
44	転石水源の森	佐世保市鳥帽子町	91	与茂作水源の森	南島原市口之津町東大屋	136	乙宮水源の森	対馬市豊玉町曾	
45	下の原水源の森	佐世保市下の原町	92	白木野大池水源の森	南島原市南有馬町白木野	小計	対馬振興局管内 15箇所		
46	菰田水源の森	佐世保市菰田町	93	矢櫃川水源の森	南島原市北有馬町谷川	計	県内全域 136箇所		
47	箕坪川水源の森	平戸市主師町	94	塔之坂水源の森	南島原市西有家町長野				

XVII 保安林及び林地開発

1. 保安林箇所数及び面積

(単位：面積 ha)

区 分	総 数		国 有 林		民 有 林	
	箇所数	面 積	箇所数	面 積	箇所数	面 積
水 源 かん 養	396	37,483	69	14,490	327	22,993
	(38)	(281)			(38)	(281)
土 砂 流 出 防 備	1,049	20,001	15	1,727	1,034	18,274
	(1)	(30)	(1)	(30)		
土 砂 崩 壊 防 備	301	447	1	82	300	365
飛 砂 防 備	13	37			13	37
	(2)	(2)			(2)	(2)
防 風	176	402	7	76	169	326
	(34)	(109)	(6)	(66)	(28)	(42)
潮 害 防 備	23	32			23	32
	(3)	(164)	(2)	(154)	(1)	(10)
干 害 防 備	142	8,857	17	3,558	125	5,300
落 石 防 止	42	60			42	60
防 火						
	(14)	(143)	(3)	(67)	(11)	(76)
魚 つ き	497	2,429	11	877	486	1,552
	(11)	(629)	(6)	(627)	(5)	(2)
航 行 目 標	13	29	1	15	12	14
	(72)	(4,921)	(14)	(1,577)	(58)	(3,345)
保 健	51	2,405	1	300	50	2,106
	(2)	(11)	(1)	(9)	(1)	(2)
風 致	14	23	1	4	13	19
計	(177)	(6,290)	(33)	(2,529)	(144)	(3,760)
	2,717	72,206	123	21,129	2,594	51,077

(注) ① ()書は、上位保安林との兼種指定で、外数である。R4. 3. 31現在

② 四捨五入のため、計と一致しない場合がある。

2. 市町村別保安林種別民有保安林

保安林種 市町村名	総 数		水源かん養		土砂流出防備		土砂崩壊防備		飛砂防備		防 風	
	箇所	面積	箇所	面積	箇所	面積	箇所	面積	箇所	面積	箇所	面積
長崎市	(39) 369	(436.86) 4,477.93			(33) 214	(144.23) 1,529.13						
諫早市	(15) 115	(1,556.54) 5,108.74										
大村市	(6) 79	(108.86) 717.63			(3) 54	(92.35) 469.00						
西海市	(6) 137	(170.06) 3,213.87										
長与町												
時津町												
東彼杵町	(1) 51	(118.12) 632.97										
川棚町	(1) 33	(105.34) 703.07										
波佐見町	(1) 52	(10.58) 715.32			(1) 31	(10.58) 307.15						
県 央(計)	(69) 853	(2,506.36) 15,623.00			(37) 454	(247.16) 6,330.81						
佐世保市	(5) 239	(101.91) 2,884.92										
平戸市	(10) 196	(46.69) 1,561.88										
松浦市	(5) 89	(10.01) 983.07										
小値賀町	(1) 56	(25.75) 563.30										
佐々町												
県 北(計)	(21) 595	(184.36) 6,336.81										
島原市	(4) 39	(97.81) 331.31										
雲仙市	(5) 111	(124.07) 2,123.02										
南島原市	(3) 145	(35.81) 1,045.63										
島 原(計)	(12) 295	(257.69) 3,499.95										
五島市	(22) 235	(587.98) 8,697.21			(1) 73	(33.90) 3,647.49						
新上五島町	(3) 202	(20.65) 4,124.63										
五 島(計)	(25) 437	(608.63) 12,821.84			(1) 156	(33.90) 5,417.81						
杵岐市(計)	(10) 109	(28.20) 148.97										
対馬市(計)	(7) 305	(174.98) 12,646.55										
県全体(合計)	(144) 2594	(3,760.2274) 51,077.12			(38) 1,034	(281.06) 18,273.64						

(注) ① ()書は、上位保安林との兼種指定で、外数である。R3. 3. 31現在

② 四捨五入のため、計と一致しない場合がある。

(単位 : 面積 ha)

潮害防備		落石防止		干害防備		魚つき		航行目標		保健		風致	
箇所	面積	箇所	面積	箇所	面積	箇所	面積	箇所	面積	箇所	面積	箇所	面積
		5	5.28	12	377.51	(1)	(0.97)	1	1.24	(5)	(291.66)	1	2.32
(2)	(3.1339)					27	33.79			3	(35.13)		
		2	3.13	14	300.98			3	9.51	(13)	(1,553.41)		
						(1)	(0.41)			(2)	(16.10)		
				3	52.29								
(1)	(5.15)									(5)	(164.91)		
1	1.13	5	11.53	10	239.73	18	18.02	2	0.68	4	(60.61)		
						2	6.02						
						1	4.10	1	0.20				
										(1)	(118.12)		
		2	7.45	21	239.50					2	(19.63)		
										(1)	(105.34)		
				2	57.16	4	43.24						
		1	0.20										
(3)	(8.2839)					(2)	(1.38)			(27)	(2,249.54)		
1	1.13	15	27.59	62	1267.17	52	105.17	7	11.63	9	(115.37)	1	2.32
				(1)	(9.94)	(1)	(1.46)			(3)	(90.51)		
2	7.62			11	244.71	51	60.36			4	(96.18)		
(3)	(7.14)					(3)	(2.47)			(3)	(34.93)	(1)	(2.15)
5	13.82			5	268.26	97	104.20			1	(16.61)		
								(4)	(2.18)	(1)	(7.83)		
				5	111.73	39	44.02			1	(13.06)		
										(1)	(25.75)		
				1	197.46	26	23.17			2	(326.09)	1	0.09
(3)	(7.14)			(1)	(9.94)	(4)	(3.9278)	(4)	(2.18)	(8)	(159.02)	(1)	(2.15)
7	21.44			22	822.16	213	231.75			8	(451.94)	1	0.09
(1)	(0.08)									(3)	(97.73)		
										1	(22.13)		
(2)	(2.20)									(3)	(121.87)		
2	1.21	5	4.22	5	223.25	6	3.56			5	(98.52)		
										(3)	(35.81)		
		22	28.63	9	395.89	3	13.34	1	0.24	1	(1.14)	1	5.31
(3)	(2.28)									(9)	(255.41)		
2	1.21	27	32.85	14	619.14	9	16.90	1	0.24	7	(121.79)	1	5.31
(13)	(16.09)					(2)	(66.63)			(5)	(469.79)		
4	0.94			5	154.73	39	683.46			6	(502.51)		
(1)	(0.86)									(2)	(19.79)		
2	0.96			7	292.96	38	102.04			13	(399.98)		
(14)	(16.95)					(2)	(66.63)			(7)	(489.58)		
6	1.90			12	447.69	77	785.50			19	(902.49)		
(3)	(5.12)					(2)	(3.41)	(1)	(0.02)	(4)	(19.65)		
2	2.23					62	76.36	4	2.36	1	(23.64)	3	1.50
(2)	(2.71)					(1)	(0.45)			(3)	(171.54)		
5	3.74			15	2,143.66	73	335.85			6	(490.41)	7	10.04
(28)	(42.4839)			(1)	(9.94)	(11)	(75.7978)	(5)	(2.2)	(58)	(3,344.74)	(1)	(2.15)
23	31.65	42	60.44	125	5,299.82	486	1,551.53	12	14.23	50	(2,105.64)	13	19.26

3. 保安林の指定の実績（民有林）

（単位：面積 ha）

年度	区分	総数	水源かん養	土砂流出	土砂防備	土砂崩壊	飛砂防備	防風	潮害防備	干害防備	落石防止	魚つき	航行目標	保	健	風致
29		66.23		44.60		21.62					0.01					
30		(7.55) 170.17	112.29	30.53		9.36	0.19	2.30		15.35	0.15			(7.55)		
R1		45.65	5.99	31.26		4.10				3.35	0.95					
R2		87.59		70.77		13.65				2.21	0.95					
R3		387.91	5.91	374.82		3.91		2.70		0.57						
令和2年度内訳	長崎北部															
	長崎南部	18.52	0.88	15.80		1.27				0.57						
	長崎南部	0.90				0.90										
	長崎北部	11.01	5.03	2.66		0.62		2.70								
	五島	321.03		321.03												
	五島															
対馬	36.45		35.33		1.12											

四捨五入のため計と一致しない場合がある。

4. 保安林の解除の実績（民有林）

(単位：面積 ha)

年度	区分	総数	水源かん養	土砂流出防備	土砂崩壊防備	飛砂防備	防風	潮害防備	干害防備	落石防止	魚つき	航行目標	保健	風致
29		3.17	1.46	0.33		0.77	0.61							
30		0.41		0.11			0.30							
R 1		1.28	0.63	0.46	0.04		0.15							
		(0.43)		(0.01)				(0.08)					(0.34)	
		2.88	0.31	2.49			0.08						(0.38)	
R 2		(1.03)		(0.65)									(0.38)	
		4.41	3.75	0.66										
		(1.03)		(0.65)									(0.38)	
R 3	長崎北部	4.03	3.49	0.54										
	長崎南部	0.12		0.12										
	長崎北部													
五島	五島	0.26	0.26											
	五島													
	五島													
対馬	対馬													
	対馬													
	対馬													

(注) () 書は上位保安林との兼種指定で、重複解除である。
四捨五入のため計と一致しない場合がある。

5. 林地開発許可・変更及び協議の状況(昭和49年から令和3年度末まで)

(単位：面積 ha)

開発行為 の目的	新 規		変 更		協 議		計	
	件 数	面 積	件 数	面 積	件 数	面 積	件 数	面 積
工場事業場 用地の造成	101	399	(4) 77	14	28	390	(4) 206	803
学 校 用 地 の 造 成					33	112	33	112
住 宅 用 地 の 造 成	90	702	(2) 77	15	24	289	(2) 191	1,006
公園運動場 等 造 成					34	137	34	137
農 用 地 の 成 造	29	68	(1) 17	2	46	232	(1) 92	302
土 石 等 の 採 掘	92	256	(8) 475	(-1) 620	12	32	(8) 579	(-1) 908
道 路 の 新 設・改 築					(1) 109	(2) 488	(1) 109	(2) 488
ダ ム 等 の 設 置					(1) 18	(1) 189	(1) 18	(1) 189
ゴルフ場の 設 置	27	710	29	12			56	722
レジャー 施設設置	13	31	12	1	7	22	32	54
そ の 他	63	224	(1) 39	(2) 18	44	194	(1) 146	(2) 436
計	415	2,390	(16) 726	(1) 682	(2) 355	(3) 2,085	(18) 1,496	(4) 5,157

(注)1. ()書きは、令和3年度分で内数。
2. 面積は開発行為に係る森林面積。

6. 新規許可処分の年度別実施状況

(単位：面積 ha)

区分	年度		計	S49～H28	29	30	H31/R1	2	3	年度内				対馬
	件数	面積								3	島原	北	五島	
工業事業場の造成用地	101	77	(594) 399	(306) 213	7	6	9	2						
					(104) 60	(24) 19	(145) 98	(15) 9						
住宅用地の造成	90	88	(783) 702	(757) 677	1	(2)								
					(24) 23									
別荘用地の造成														
ゴルフ場の造成	27	27	(1,400) 710	(1400) 710										
レジャー施設の設置	13	13	(50) 31	(50) 31										
農用地の造成	29	29	(84) 68	(84) 68										
土石等の採掘	92	92	(371) 256	(371) 256										
道路の新設又は改築														
その他	63	61	(379) 224	(370) 219	1	(6)	1							
					3	2	(3) 2							
計 (S49～R3年度)	415	387	(3,661) 2,390	(3,338) 2,174	8	(32)	10	2						
					(128) 83	(148) 100	(15) 9							

(注) 面積欄で () 書は開発区内の森林面積、裸書は開発行為に係る森林面積

7. 変更許可処分の年度別実施状況

(単位：面積 ha)

区分	年度		計	S49～H28	29	30	H31/R1	2	3	年度内			対馬
	件数	面積								3	4	5	
工業事業場の造成 用地の造成	77	44	(23) 14	(24) 15	11 -1	6 (-1) -1	8	4	4	3	1		
	77	74											
住宅用地の造成	(10)	(9)	15						(1)		(1)		
別荘用地の造成													
ゴルフ場の造成	29	29	(40) 12	12	12	12							
	12	12											
レジャー施設の設置	(-1)	(-1)	1	1									
農用地の造成	17	15	(3) 2	2	3	2	6	3	8	5	2	1	
土石等の採掘	475	453	(769) 620	(747) 609			(22) 12		-1				
道路の新設又は改築													
その他	39	33	(10) 18	(7) 11	1	-4		2	(3)	2			
計 (S49～R3年度)	726	660	(854) 682	(828) 665	16	10	15	9	16	10	3	2	1

(注) 面積欄は、変更によって生ずる差引増減面積で () 書は開発区内の森林面積、裸書は開発行為に係る森林面積

8. 協議（許可制が適用されない開発行為についての連絡調整）の年度別実施状況

(単位：面積 ha)

区分	年度		計	S49～H28	29	30	H31/R1	2	3	3年度内			馬
	件数	面積								島	原	北	
工業 用地の 造成	件数	28	(608) 390	26 (594) 380	1 (9) 7	1 (5) 3							
	面積												
学校・博 物館 用地の 造成	件数	33	(135) 112	33 (135) 112									
	面積												
住宅用地 の造成	件数	24	(345) 289	24 (345) 289									
	面積												
公園・運 動場の 造成	件数	34	(231) 137	34 (231) 137									
	面積												
農用地 の造成	件数	46	(292) 232	45 (288) 228	1 (4) 4								
	面積												
土石等 の採掘	件数	12	(59) 32	12 (59) 32									
	面積												
道路の新 設又は 改築	件数	109	(546) 488	99 (506) 452	6 (18) 18			2 (4) 4	1 (12) 12	1 (6) 2	1 (6) 2		
	面積												
ダム等 の設置	件数	18	(213) 189	17 (211) 188						1 (2) 1	1 (2) 1		
	面積												
レジャー 施設の 設置	件数	7	(197) 22	7 (197) 22									
	面積												
その他	件数	44	(277) 194	42 (267) 188	1 (5) 2				1 (5) 4				
	面積												
計 (S49～R3 年度)	件数	355	(2,903) 2,085	339 (2,833) 2,028	1 (9) 7	8 (28) 23	3 (8) 8	2 (17) 16	2 (8) 3	1 (2) 1	1 (2) 1		
	面積												

(注) 面積欄で()書は開発区内の森林面積、裸書は開発行為に係る森林面積

XVIII ながさき森林環境保全事業

1. ながさき森林環境保全事業実績【全体】

事業名		R3年度(R2繰越額含む)
1. 未整備森林緊急整備	面積 (ha)	263.01
	R2年繰越分	44.31
	R3年度内分	218.70
	税補助金額 (円)	59,299,669
	R2年繰越分	8,183,264
	R3年度内分	51,116,405
2. 環境保全林緊急整備	面積 (ha)	28.08
	税補助金額 (円)	98,678,800
3. 森林整備作業システム		
(森林作業道)	延長 (m)	190,364
	R2年繰越分	89,195
	R3年度内分	101,169
	税補助金額 (円)	214,453,130
	R2年繰越分	105,791,129
	R3年度内分	108,662,001
(高性能林業機械リース)	実施件数 件	8
	税補助金額 (円)	16,648,700
4. しまの間伐促進	材積 (m ³)	3,860
	税補助金額 (円)	7,720,000
5. ふるさとの森林づくり	実施件数 件	15
	税補助金額 (円)	16,534,000
6. ながさ木・なごみの街づくり	実施件数 件	6
	税補助金額 (円)	7,625,000
7. ながさき県民参加の森林づくり	実施件数 件	2
	税補助金額 (円)	856,000
8. その他経費	税補助金額 (円)	31,344,565
合計	税補助金額 (円)	453,159,864

2. ながさき森林環境保全事業実績【市町別】

(単位:円)

区分	未整備森林 緊急整備	環境保全林 緊急整備	森林整備 作業システム	しまの 間伐促進	ふるさとの 森林づくり	ながさ木・なご みの街づくり	県民参加 の森づくり	その他事業	事業費	税財源
長崎市	2,891,353		37,574,216		6,132,376	5,488,000			52,085,945	32,007,630
佐世保市	2,304,258	19,501,900	15,743,093		1,436,662				38,985,913	30,944,289
島原市	361,150	4,545,200	1,050,605			5,950,000			11,906,955	7,327,480
諫早市	2,815,886	19,155,400	30,696,731		1,815,000	6,198,280			60,681,297	42,823,219
大村市	275,738		7,394,164		383,000				8,052,902	4,618,033
平戸市	673,350		10,714,923						11,388,273	6,348,710
松浦市		15,447,300	122,279,544		1,850,776				139,577,620	83,797,132
対馬市	4,761,709		81,388,804		4,901,290				91,051,803	50,881,242
壱岐市	1,843,322	15,171,200			660,000				17,674,522	16,852,625
五島市	29,804,025		11,789,800	5,564,988					47,158,813	25,807,374
西海市	11,052,882		4,378,421						15,431,303	8,486,083
雲仙市	2,991,669		1,277,821						4,269,490	2,619,712
南島原市		9,263,100							9,263,100	9,263,100
長与町	6,311,428	4,843,300	8,437,000		407,898				19,999,626	13,208,506
東彼杵町	4,968,393		12,454,906						17,423,299	9,654,561
川棚町		5,148,000	8,596,597						13,744,597	9,911,528
波佐見町			5,144,700						5,144,700	2,692,416
佐々町		5,603,400	2,441,319						8,044,719	6,987,738
新上五島町	36,771,658		25,408,741	8,061,689	1,147,300				71,389,388	40,079,221
県下全域							856,765		856,765	856,000
その他			31,054,147					31,344,565	62,398,712	47,993,265
合計	107,826,821	98,678,800	417,825,532	13,626,677	18,734,302	17,636,280	856,765	31,344,565	706,529,742	453,159,864

※令和2年度からの繰越額を含む。
 ※森林整備作業システムの欄のその他は、高性能林業機械リース事業である。
 ※その他事業は、森林ボランティア支援センター運営費等の事業推進費である。

3. ながさき森林環境保全事業実績【令和3年度実績 各事業別】

未整備森林緊急整備事業実績

市町名	箇所数	面積 (ha)	事業費 (円)	国庫補助金 (円)	税負担金額 (円)
長崎市	12	9.65	2,891,353	1,289,199	1,602,154
佐世保市	34	11.38	2,304,258	1,027,414	1,276,844
島原市	2	1.78	361,150	161,030	200,120
諫早市	19	8.97	2,815,886	1,255,547	1,560,339
大村市	3	0.81	275,738	122,945	152,793
平戸市	9	4.06	673,350	300,235	373,115
対馬市	21	21.05	4,761,709	2,193,967	2,567,742
壱岐市	15	3.68	1,843,322	821,897	1,021,425
五島市	5	81.85	29,804,025	13,611,433	16,192,592
西海市	8	22.12	11,052,882	4,928,280	6,124,602
雲仙市	5	8.68	2,991,669	1,333,930	1,657,739
長与町	9	12.60	6,311,428	2,814,149	3,497,279
東彼杵町	3	12.14	4,968,393	2,215,318	2,753,075
新上五島町	215	64.24	36,771,658	16,451,808	20,319,850
計	360	263.01	107,826,821	48,527,152	59,299,669

R2線越を含む。

環境保全林緊急整備事業実績

1. 里山林整備等

市町名	事業区分	地区数	面積 (ha)	事業費 (円)	税負担金額 (円)
佐世保市	里山林整備	3	4.39	19,501,900	19,501,900
島原市	生活環境保全林整備	1	0.06	4,545,200	4,545,200
諫早市	里山林整備	1	3.19	9,207,000	9,207,000
諫早市	生活環境保全林整備	1	0.04	9,948,400	9,948,400
松浦市	里山林整備	1	2.21	15,447,300	15,447,300
壱岐市	里山林整備	2	14.07	14,765,300	14,765,300
南島原市	生活環境保全林整備	1	0.80	9,263,100	9,263,100
長与町	里山林整備	1	1.66	4,843,300	4,843,300
川棚町	生活環境保全林整備	1	1.61	5,148,000	5,148,000
佐々町	里山林整備	1	0.05	5,603,400	5,603,400
里山林整備計		9	25.57	69,368,200	69,368,200
生活環境保全林整備計		4	2.51	28,904,700	28,904,700
総計		13	28.08	98,272,900	98,272,900

2. 森林調査

市町名	地区数	面積 (ha)	事業費 (円)	税負担金額 (円)
壱岐市	1	13.00	405,900	405,900
総計	1	13.00	405,900	405,900

森林整備作業システム構築事業実績

1.森林作業道開設

市町名	路線数	延長 (m)	事業費 (円)	国庫補助金 (円)	税負担金額 (円)
長崎市	21	25,964	37,574,216	14,538,740	23,035,476
佐世保市	15	9,265	15,743,093	7,084,548	8,658,545
島原市	2	1,129	1,050,605	468,445	582,160
諫早市	8	15,723	30,696,731	13,334,251	17,362,480
大村市	11	5,719	7,394,164	3,296,924	4,097,240
平戸市	7	6,724	10,714,923	4,739,328	5,975,595
松浦市	37	45,047	122,279,544	55,778,712	66,500,832
対馬市	36	35,347	81,388,804	37,181,304	44,207,500
五島市	3	5,962	11,789,800	5,285,018	6,504,782
西海市	4	3,266	4,378,421	2,016,940	2,361,481
雲仙市	3	5,249	1,277,821	315,848	961,973
長与町	1	3,723	8,437,000	3,976,073	4,460,927
東彼杵町	1	4,541	12,454,906	5,553,420	6,901,486
川棚町	2	5,295	8,596,597	3,833,069	4,763,528
波佐見町	1	3,181	5,144,700	2,452,284	2,692,416
佐々町	4	2,711	2,441,319	1,056,981	1,384,338
新上五島町	8	11,518	25,408,741	11,406,370	14,002,371
計	164	190,364	386,771,385	172,318,255	214,453,130

R2線越を含む。

2.高性能林業機械リース事業

事業実施主体	使用機械名	期間 (日)	事業費 (円)	税負担金額 (円)
長崎南部森林組合	スイングヤーダ	184	2,514,400	1,288,000
	プロセッサ(0.45m ³ 程度)	214	3,535,200	1,669,200
	ザウルスロボ(0.45m ³ 程度)	214	2,275,000	1,348,200
	計	612	8,324,600	4,305,400
真樹フォレスト(株)	プロセッサ(0.45m ³ 程度)	165	1,822,500	1,287,000
	フォワーダ(4t以上)	211	2,275,500	970,600
	フェラーバンチャザウルスロボ(0.45m ³ 程度)	242	2,760,000	1,911,800
	計	618	6,858,000	4,169,400
平戸市森林組合	プロセッサ(0.45m ³ 程度)	120	1,973,400	936,000
	フォワーダ(4t以上)	35	432,667	161,000
	計	155	2,406,067	1,097,000
長崎北部森林組合	プロセッサ(0.25m ³ 程度)	56	783,000	347,200
	フォワーダ(4t以上) 2台	88	1,197,553	404,800
	ザウルスロボ(0.25m ³ 程度以上) 2台	60	641,571	318,000
	計	204	2,622,124	1,070,000
壱岐市森林組合	フェラーバンチャザウルスロボ(0.25m ³ 程度)	31	365,456	216,600
	計	31	365,456	216,600
株鶴田林業	プロセッサ(0.45m ³ 程度)	67	1,325,100	522,600
	フォワーダ(4t以上)	49	693,200	225,400
	ザウルスロボ(0.25m ³ 程度)	215	2,029,500	1,139,500
	計	331	4,047,800	1,887,500
栗田林業	プロセッサ(0.25m ³ 程度)	243	2,400,000	1,506,600
	ザウルスロボ(0.25m ³ 程度)	243	1,600,000	1,287,900
	フォワーダ(4t以上)	61	700,000	237,900
	計	547	4,700,000	3,032,400
(有)中央産業	プロセッサ(0.45m ³ 程度)	103	1,730,100	870,400
	計	103	1,730,100	870,400
合計	21台	2,601	31,054,147	16,648,700

しまの間伐促進事業実績

市町名	事業体名	搬出間伐面積 (ha)	出荷量 (m ³)	事業費	税負担金額 (円)
新上五島町	林業公社	46.04	1,683	6,132,553	3,366,000
新上五島町	五島森林組合	15.88	622	1,929,136	1,244,000
新上五島町計		61.92	2,305	8,061,689	4,610,000
五島市	林業公社	54.11	767	3,055,402	1,534,000
五島市	五島森林組合	42.12	788	2,509,586	1,576,000
五島市計		96.23	1,555	5,564,988	3,110,000
計		158.15	3,860	13,626,677	7,720,000

ふるさとの森林づくり (市町提案型事業) 実績

	市町名	実施区分	事業主体名	事業の名称	事業費 (円)	税負担金額 (円) 付帯事務費込
1	長崎市	公共施設の木造・木質化	長崎市	間伐材活用促進事業	2,726,317	1,050,000
2	長崎市	地域林・里山林整備	長崎市	市民ふれあいの森整備事業	2,915,000	3,060,000
3	長崎市	森林のめぐみ普及・啓発	鶴鳴学園長崎女子高等学校	竹林整備から学ぼう	491,059	516,000
4	佐世保市	森林のめぐみ普及・啓発	佐世保市	SASEBO森林ふれあい事業	463,100	486,000
5	佐世保市	その他	県産地域未利用材利活用促進研究会	未利用材製品開発・展示事業	973,562	1,021,000
6	諫早市	地域林・里山林整備	諫早市	ソクシヤクナゲの森周辺環境整備事業	1,815,000	1,864,000
7	大村市	森林のめぐみ普及・啓発	NPO法人 おおむら里山村づくり委員会	里山塾	383,000	368,000
8	松浦市	森林のめぐみ普及・啓発	松浦市	木工体験教室開催事業	167,989	167,000
9	松浦市	その他	松浦市	移動おもちゃ箱事業	1,682,787	1,682,000
10	対馬市	公共施設の木造・木質化	対馬市	対馬産ヒノキ活用消火栓箱更新事業	1,980,000	1,039,000
11	対馬市	地域林・里山林整備	対馬地区有害鳥獣対策協議会	森林被害対策 (シカ捕獲強化) 事業	2,921,290	3,067,000
12	壱岐市	地域林・里山林整備	壱岐市	筒城浜松林環境美化活動	660,000	660,000
13	長与町	森林のめぐみ普及・啓発	長与町立長与北小学校	森林体験学習	202,000	202,000
14	長与町	森林のめぐみ普及・啓発	長与町立高田小学校	森林体験学習	205,898	205,000
15	新上五島町	地域林・里山林整備	新上五島町	つばきの病害虫、寄生植物の駆除対策業務	1,147,300	1,147,000
計					18,734,302	16,534,000

ながさ木・なごみの街づくり実績

	所在地	申請者名	事業内容	事業費	税負担金額 (円)
1	長崎市	社会福祉法人長崎市社会福祉事業協会	教育・保育スペースにおける木製品の導入	2,000,000	1,000,000
2	長崎市	株式会社イシマル	PR効果の高いスペースにおける木製品の導入	1,898,000	949,000
3	長崎市	社会福祉法人クローバー	教育・保育スペースにおける木製品の導入	1,590,000	795,000
4	諫早市	特定非営利活動法人にじのたね	教育・保育スペースにおける木質化・木製品の導入	4,005,760	1,881,000
5	島原市	社会福祉法人コスモス会	教育・保育スペースの木質化	5,950,000	2,000,000
6	諫早市	社会福祉法人樹心会	教育・保育スペースにおける木製品の導入	2,192,520	1,000,000
計				17,636,280	7,625,000

ながさき県民参加の森林づくり事業実績

	申請者名	事業名	事業費 (円)	税負担金額 (円)
1	長崎県林業研究グループ 連絡協議会	林業研究グループの活動活性化と高校生の 林業就業支援	486,105	486,000
2	eNの木	森をつくるプロジェクト	370,660	370,000
計			856,765	856,000

4. ながさき森林環境基金管理運営委員名簿

委員名簿			
委員会における役職名	氏名	出身団体等の名称・役職	備考
	相川一郎	長崎市農林振興課	
	伊東寛高	公認会計士伊東寛高事務所	
	古賀真悟	波佐見町農林課	
	齊藤ももこ	一般社団法人daidai	
副会長	佐藤義高	長崎県森林組合連合会	
会長	佐藤快信	鎮西学院大学	
	福田佳也	新上五島町椿木工技術振興会	
	西村善明	壱岐市林業研究同志会	
	立川康太	長崎新聞社メディアビジネス局	
	山本了子	日本シェアリングネイチャー	
	山本倫子	県民ボランティア活動支援センター	
	奥村公子	公募委員	
	加固貴美子	公募委員	
	久保絵美	公募委員	
	松本辰也	公募委員	

委嘱期間：令和3年4月1日～令和5年3月31日

5. 森林ボランティア登録団体

令和4年5月20日現在

	団体名	会員	登録 年度
1	長崎グリーンヘルパーの会	33	14
2	ながさき森林の倶楽部	5	11
3	NPO法人長崎県子ども劇場連絡会	2	12
4	森いくぞう会	31	14
5	竹の根っとワーク	13	18
6	NPO法人エコネット・ラボ	17	17
7	エコー電子工業(株)みどりの活動グループ	26	12
8	聖和女子学院高校生徒会	12	14
9	雲仙百年の森づくりの会	24	17
10	長崎里山塾	17	18
11	ツシマヤマネコ応援団	82	18
12	温泉 四季の岳	19	19
13	特定非営利活動法人グリーンクラフトツーリズム研究会	34	20
14	特定非営利活動法人ワークながさき	40	20
15	対馬森林環境整備緑化隊	18	20
16	杉谷を守る会	25	20
17	J-POWERハイテック九州森活会	7	21
18	長崎県の森林保全PNクラブ	13	22
19	舞岳木楽窯	5	23
20	特定非営利活動法人 奥雲仙の自然を守る会	35	23
21	特定非営利活動法人 長崎街道松並復元会	14	24
22	特定非営利活動法人 おおむら里山村づくり委員会	9	24
23	未来の長崎・森林を守る会	5	24
24	ながさき楽しみの森づくり会	14	25
25	NPO法人環境保全教育研究所	11	26
26	親木会	21	26
27	ノマド	12	26
28	現川里山保全の会	30	28

5. 森林ボランティア登録団体

令和4年5月20日現在

	団体名	会員	登録 年度
29	自然共育コミュニティ 森のわ	21	28
30	長崎市いこいの里の森保全の会	17	29
31	長崎もり活研究会	17	29
32	壱岐市林業研究同志会	20	29
33	くろんたふるさと会	24	30
34	戸泊自治会	11	30
35	南島原市みんなの森守協議会	9	R1
36	げんきやま保全の会	6	R2
37	長崎竹活Labo	9	R2
38	きこりのかねこ	7	R2
39	チームかぐや	10	R2
40	風と緑の会	13	R2
41	竹ん子会	4	R2
42	TAKE NO EN	56	R3
43	姫の松原隊	33	R3
44	風頭公園景観振興会	14	R3
45	あそびの森 チーム黒髪竹林	9	R3
46	eNの木	19	R3
47	愛と信頼の森	6	R4
48	上五島 山を守る ポップ隊	10	R4
	合 計	889	

XIX 森林環境譲与税

1. 森林環境譲与税の譲与額

振興局	区市町 区分	譲与基準						譲与額【実績】	
		私有林 人工林面積 (ha)	林野率	補正率	補正後 私有林 人工林面積 (ha)	林業 就業者 (人)	人口 (人)	令和2年度 (千円)	令和3年度 (千円)
按分割合					5/10	2/10	3/10	市町85:県15	市町85:県15
県央	長崎市	4,419	53.7	1.0	4,419	66	409,118	52,128	51,490
	諫早市	5,922	42.4	1.0	5,922	97	133,852	35,667	35,618
	大村市	1,954	47.3	1.0	1,954	36	95,397	15,982	16,141
	西海市	2,372	56.6	1.0	2,372	29	26,275	11,100	11,043
	長与町	242	34.5	1.0	242	0	40,780	3,994	3,940
	時津町	113	40.4	1.0	113	0	29,339	2,662	2,654
	東彼杵町	2,076	60.2	1.0	2,076	5	7,721	6,252	6,201
	川棚町	1,101	56.9	1.0	1,101	15	13,377	5,380	5,367
	波佐見町	1,904	61.8	1.0	1,904	2	14,291	6,006	5,996
島原	島原市	336	40.8	1.0	336	4	43,338	4,882	4,813
	雲仙市	3,490	48.7	1.0	3,490	26	41,096	14,710	14,648
	南島原市	2,413	35.6	1.0	2,413	7	42,330	10,284	10,163
県北	佐世保市	5,771	51.1	1.0	5,771	31	243,223	37,762	37,347
	平戸市	2,744	56.2	1.0	2,744	42	29,365	13,650	13,583
	松浦市	2,557	47.3	1.0	2,557	20	21,271	10,204	10,114
	小値賀町	89	56.7	1.0	89	0	2,288	418	410
	佐々町	624	55.0	1.0	624	14	13,912	4,036	4,110
五島	五島市	6,474	65.5	1.0	6,474	20	34,391	20,708	20,687
	新上五島町	3,985	81.6	1.3	5,181	19	17,503	16,074	16,063
壱岐	壱岐市	786	42.5	1.0	786	23	24,948	6,514	6,448
対馬	対馬市	13,021	89.5	1.5	19,532	141	28,502	64,580	64,716
市町分計								342,993	341,552
県分		62,393	59.4	-	70,100	597	1,312,317	60,528	60,274
総計								403,521	401,826

1. 私有林人工林面積：森林資源現況調査（2020 農林業センサス）、林業就業者数：2020農林業センサス、人口：R2年国勢調査
2. 四捨五入のため内訳と計が一致しない場合がある。
3. 長崎県林政課調べ

2. 森林環境譲与税事業(県事業)

【令和3年度事業実績】

事業名等	事業総額(千円)		事業概要	事業成果等
	計	森林環境譲与税(千円)		
新たな森林管理システムモデル推進	5,048	5,048	新たな森林管理システム支援業務を委託し、実務研修等を市町職員に対して実施	市町村森林経営管理事業(市町が行う森林整備)の業務マニュアルを作成し、市町担当職員に対し、業務に必要な知識・技術向上のための研修会を実施
地域林政アドバイザー育成	624	624	新たな森林管理システム業務にあたる地域林政アドバイザーの育成研修を実施	5名の地域林政アドバイザーが9市町において、直接雇用または委託により「新たな森林管理システム」を推進(令和3年度末の地域林政アドバイザー登録者数:34名)
森林の守り人強化促進	18,224	18,224	意欲と能力のある林業経営体の育成を図るため、新規参入・生産拡大・雇用拡大・処遇改善に取り組む事業体に対してかかる経費を支援	新規就業者に対する林業装備(チェーンソーや安全ズボン等)の整備や、生産性向上のための測量機器導入など、林業事業体17団体を支援
クラウド型森林GIS構築	22,550	22,550	森林情報をより効率的に共有・活用し、新たな森林管理システムによる森林整備を促進するため、クラウド型森林GISを構築	県及び市町、林業事業体が森林情報をリアルタイムで共有できる森林GIS(クラウド版)を構築。(R3.2月～仮運用開始)
意欲と能力を育む林業プログラム推進	15,089	9,813	意欲と能力のある林業経営体を目指す林業事業体や林業参入事業体に対して技術研修等を実施	林業専業作業員による伐木技術を通じた交流会、林業現場における安全指導研修や林業事業体職員の定着率向上に向けた研修などを実施(研修等:7回開催、参加者数延べ220人)(伐木チャンピオンシップ長崎大会開催(11/26日:19名参加)
森林環境譲与税基金積立金	46,135	46,125	新たな森林管理システムを推進するためのクラウド型森林GIS運用等の財源として積立	-
合計	107,671	102,385		

XX その他

1. 長崎県林務関係行政組織図(R4.4.1)

【本 庁】

農 林 部 長

農 林 部 次 長

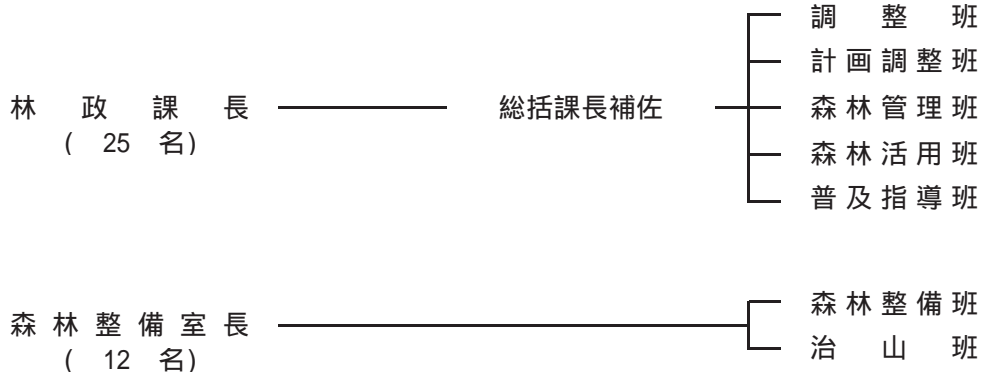

【地方機関】

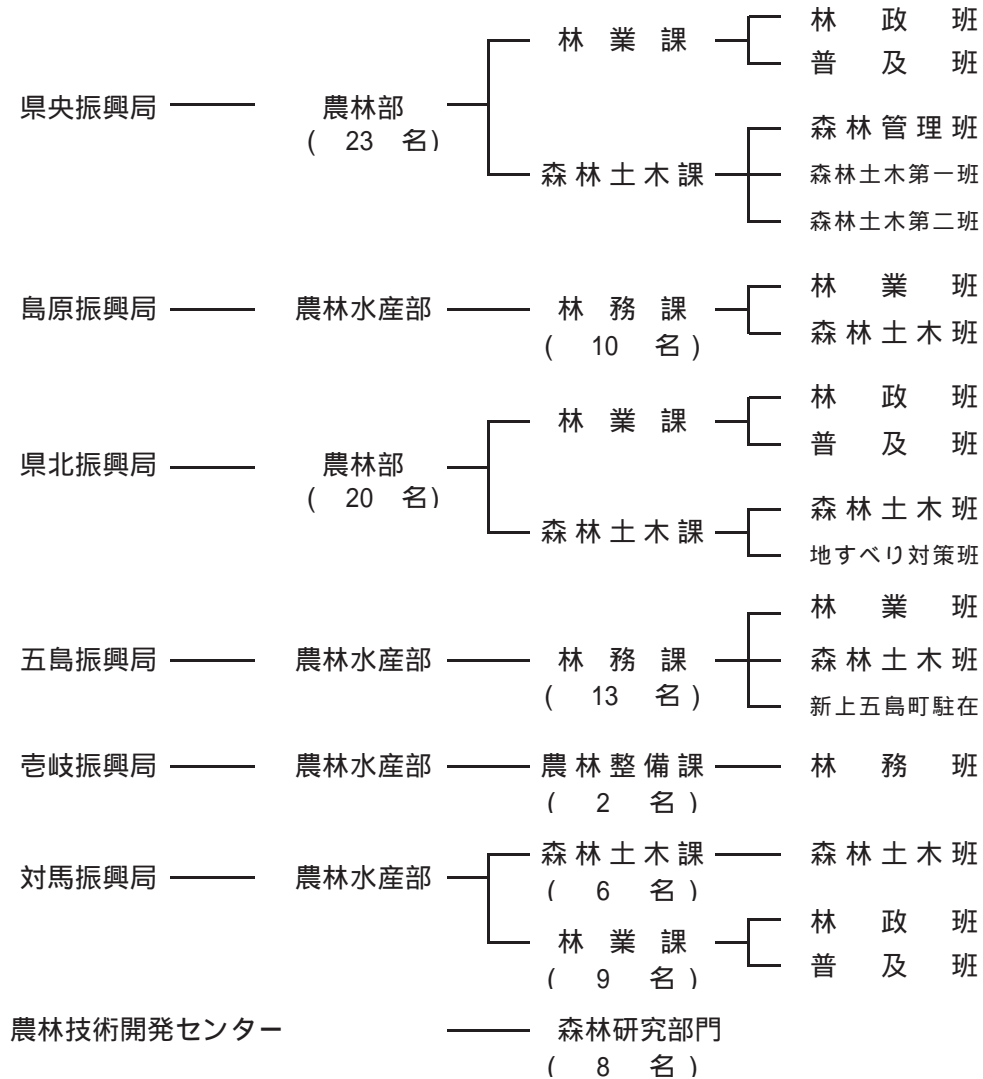

2. 林政課・森林整備室決算

(単位：千円)

項目	年度									
	24	25	26	27	28	29	30	元	2	3
総額	10,225,257	11,041,937	10,799,442	9,221,786	7,706,297	7,931,699	8,842,457	9,412,425	9,867,079	10,597,395
一般会計	9,939,996	10,749,211	10,543,231	8,971,884	7,399,670	7,557,911	8,495,864	8,984,705	9,457,340	10,243,223
特別会計	285,261	292,726	256,211	249,902	306,627	373,788	346,593	427,720	409,739	354,172
(一般会計)										
林業総務費	742,629	690,156	732,678	741,524	704,284	706,872	711,997	702,715	661,715	561,096
職員給与費	742,629	690,156	732,678	741,524	704,284	706,872	711,997	702,715	661,715	561,096
林業振興費	3,879,891	3,952,420	4,090,798	3,378,136	2,393,155	2,345,762	2,823,621	2,339,207	1,786,554	1,709,266
森林環境保全事業費	1,042,346	913,070	999,836	857,197	1,013,164	894,574	1,048,013	553,588	471,099	558,946
森林計画樹立費	27,834	25,780	16,271	17,519	22,490	6,530	9,969	10,314	8,725	9,330
間伐等森林整備促進対策費	-	-	-	-	-	-	-	-	-	-
森林整備地域活動支援事業費	1,835,175	2,036,103	2,008,093	1,572,443	413,272	481,576	922,224	886,116	409,048	209,663
森林組合振興対策費	331,451	331,290	330,940	330,520	330,520	330,520	330,308	330,258	330,231	330,046
保安林等整備管理費	27,947	20,831	19,510	9,306	11,646	9,808	8,718	9,006	8,098	8,169
林業普及推進費	8,795	7,887	5,914	5,297	4,664	4,869	4,211	4,389	2,844	2,739
林産物生産流通振興対策費	93,299	72,139	156,113	74,556	40,173	33,129	41,573	38,220	35,616	37,715
林業公社助成費	343,106	380,851	372,727	326,428	335,729	318,062	297,116	282,697	264,551	248,541
森林整備活性化資金対策費	-	-	-	-	-	-	-	-	-	-
県民の森整備管理費	67,519	68,351	68,776	88,064	113,016	80,148	74,422	109,760	83,459	90,798
林業改善資金特別会計繰出金	724	161	244	129	313	80	79	89	54	45
森林病虫害等防除費	55,438	48,189	42,859	37,372	36,293	32,995	26,292	24,167	26,247	19,579
緑化推進費	3,792	3,607	3,161	2,899	1,434	1,415	1,300	1,237	1,000	1,000
ながさき森林づくり担い手対策事業費	42,465	44,161	66,354	49,580	49,965	35,471	37,785	40,097	43,393	42,605
現場技能者育成対策事業費	-	-	-	6,826	-	-	-	-	-	-
スマート林業導入支援事業費	-	-	-	-	-	-	-	-	-	27,756
シカによる森林被害緊急対策事業費	-	-	-	-	5,565	1,326	1,056	-	-	-
次世代につなぐもりのちからフル活用事業費	-	-	-	-	14,911	85,665	14,858	-	-	-
林地台帳整備事業費	-	-	-	-	-	24,709	1,011	-	-	-
森林・山村多面的機能発揮対策事業費	-	-	-	-	-	4,885	4,686	4,399	4,473	4,413
地域と森林見守り推進事業	-	-	-	-	-	-	-	3,257	2,446	1,377
森林環境護与税事業費	-	-	-	-	-	-	-	41,613	95,270	116,544
造林費	602,468	644,168	824,226	848,776	871,070	870,717	979,317	1,367,185	1,250,496	1,736,103
森林環境保全整備事業費	499,753	560,658	749,044	763,417	772,046	755,554	879,435	1,257,458	1,135,698	1,633,344
分収林整備促進事業費	3,100	2,771	1,815	1,815	1,623	1,623	1,509	1,509	1,509	1,509
優良種苗確保費	4,454	3,936	3,957	3,940	10,133	16,598	10,220	10,104	3,513	3,258
県営林特別会計繰出金	95,161	76,803	69,410	79,604	87,268	96,942	88,153	98,114	109,776	97,992

2. 林政課・森林整備室決算（つづき）

（単位：千円）

（単位：千円）

項目	年度									
	24	25	26	27	28	29	30	元	2	3
林 道 費	760,526	730,375	627,534	551,147	540,895	613,253	480,721	217,121	353,033	252,376
森林環境保全整備事業費	393,332	386,189	343,556	315,748	364,609	462,598	410,158	194,674	311,636	223,100
森林居住環境整備事業費	343,622	257,014	272,033	217,722	168,953	116,697	46,675	-	-	-
道整備交付金	12,773	53,401	-	-	-	10,051	14,177	17,700	16,500	20,450
林道点検診断・保全整備事業費	-	22,688	-	9,344	-	18,041	4,432	-	20,649	6,330
県単独森林づくり 林道網整備事業費	10,799	11,083	11,945	8,333	7,333	5,866	5,279	4,747	4,248	2,496
林内路網緊急整備事業費	-	-	-	-	-	-	-	-	-	-
治 山 費	3,911,611	4,577,057	4,188,925	3,371,122	2,848,456	2,969,283	3,451,343	4,069,623	4,875,811	5,320,261
山地治山費	1,853,290	2,724,719	2,694,700	1,718,820	1,409,349	1,594,706	2,121,846	2,570,601	3,248,802	3,400,395
水土保持治山費	495,586	504,812	330,477	549,434	608,977	783,014	495,226	627,349	376,794	0
共生保安林整備費	77,276	96,000	80,012	-	-	15,642	10,080	33,179	45,376	89,249
保安林整備費	30,734	30,998	19,817	13,230	15,435	9,449	11,128	8,315	9,134	19,932
地すべり防止費	784,480	820,963	684,001	739,318	476,955	288,119	305,368	567,439	334,910	230,474
水源地域整備費	385,336	186,696	87,148	47,251	28,350	28,160	120,960	107,688	130,143	0
緊急治山費	30,382	21,791	3,850	59,667	43,486	-	-	4,778	392,746	785,613
林地崩壊防止費	-	-	-	-	2,317	2,893	437	5,153	16,398	0
荒廃山地総合対策費	24,260	24,698	19,278	23,591	23,350	20,090	13,929	11,100	14,229	7,891
自然災害防止費	221,800	151,250	253,584	205,850	227,280	221,603	365,408	129,430	304,030	785,459
防災の森林づくり事業費	8,467	15,130	16,058	13,961	12,957	5,607	6,961	4,591	3,249	1,248
災 害 復 旧 費	42,871	155,035	79,070	81,179	41,810	52,024	48,865	288,854	529,731	664,121
林業施設災害復旧費	42,871	155,035	79,070	51,714	19,235	52,024	48,865	144,244	458,019	605,706
林地荒廃防止施設災害復旧費	-	-	-	29,465	22,575	-	-	144,610	71,712	58,415
（特別会計）										
県 営 林 特 別 会 計	242,055	292,562	251,065	249,770	306,313	373,706	346,512	427,629	409,682	354,125
林業改善資金特別会計	43,206	164	5,146	132	314	82	81	91	57	47

3. 林業関係災害報告

単位:千円

災害名	崩壊地		地すべり		治山施設		林道		林産物		特用林産物		林産施設		合計	備考
	ha 箇所	被害額	ha 箇所	被害額	ha 箇所	被害額	路線 箇所	被害額	ha 箇所	被害額	本 箇所	被害額	箇所	被害額	被害額	
8月豪雨災害 (R3.8.12~16)	5.38	1,127,630	1.54	1,245,000			22	586,623							2,959,253	
	36		5		47											
台風14号災害 (R3.9.17)	0.02	24,500													24,500	
	2															
合計	5.40	1,152,130	1.54	1,245,000			22	586,623							2,983,753	
	38		5		47											

注)令和3年度の災害集計(林道災害は小災害を含む。)

4. 令和3年度の主な出来事

年月日	班名	主な出来事	主たる実施項目及び内容	備考
R3. 4. 13	計画調整班	九州・山口 未来の森協定締結式	読売新聞西部本社、長崎国際テレビ、県は、地域の子供たちと植樹を行い、環境保全の大切さや、SDGsの理念を伝える協定の締結を行った。	長崎県庁
R3. 4. 15	治山班	九州治山林道協議会第50回通常総会	九州各県の関係協会が相互に連携を密にし、治山・林道事業の拡充推進を図るため、意見交換や要望事項の取りまとめをおこなった。	ホテル ニュー長崎 (TV会議含む)
R3. 4. 27	森林管理班	令和3年度第1回長崎県森林審議会	委員へ委嘱状を交付し、森林審議会の役割及び長崎県の森林・林業の概要を説明	出島交流館
R3. 5. 27	普及指導班	林業事業体及び林業専門作業員育成プログラム策定委員会	第3期ながさき農林業・農山村活性化計画の基本理念を実現に向け、目標を達成できる林業事業体・人材を体系立てて育成していくためのプログラムを策定する委員会を開催した。	第1回5.27 第2回分科会 8.11、8.24、8.30 第3回10.29 WEB
R3. 6. 10	森林活用班	長崎県民の森指定管理者選定委員会 (第1回)	長崎県民の森の指定管理者の選定にあたり、透明性、公平性を確保するため、当該委員会を設置し、選定手続きを進めた。	6.10 第1回 県民の森 9.14 第2回 県庁 9.28 第3回 県庁
R3. 7. 20	計画調整班	第1回ながさき森林環境基金管理運営委員会	第3期 (H29～R3) ながさき森林環境税事業の成果の検証及び第4期 (R4～R8) の方向性の検討を行った。	長崎県庁ほかTV会議
R3. 8. 6	普及指導班	林業成長産業化のための人材育成シンポジウム	鹿児島大学と森林組合連合会の組織間連携協定1周年記念として、林業成長産業化に向けた人材育成の重要性と方向性にかかる基調講演及びシンポジウムを開催した。	長崎市
R3. 11. 3	計画調整班 森林活用班	ふるさとの森フェスタ	森林ボランティア活動の推進、ながさき森林環境税PRを目的として開催。森林散策、森林レクリエーション等を実施	長崎市、西海市 (長崎県民の森)
R3. 11. 27	普及指導班	第1回ながさき伐木チャンピオンシップ	林業技術及び安全作業の意識の向上を図り、林業の社会的地位向上、林業現場技術者間の交流並びに新規林業就業者数の拡大等につなげることを目的として開催した。	諫早市長崎南部森林組合諫早支所
R3. 12. 8	森林管理班	令和3年度第2回長崎県森林審議会	令和3年度に樹立・変更される地域森林計画について審議を実施。	長崎県庁ほかTV会議
R3. 12. 16	普及指導班	令和3年度長崎県林業職員育成研修	林業職若手職員を対象として、人材育成および技術力向上を目的に開催	長崎市 (県庁) 及び現地
R3. 12. 20	森林活用班	長崎県産材サプライチェーンシンポジウム	「木材流通の現状とSCMへの期待」をテーマにした講演やパネルディスカッションを通して、県産材のサプライチェーンに対する意識を高め、効率化のための意見交換を行った。	事務局、講師、パネラーは以外はWEB参加 (配信会場はセントヒル長崎)
R4. 1. 26	森林活用班	非住宅等建築物木造・木質化のすすめ	「中大規模木造の可能性と挑戦」をテーマにした講演や研修を通して、非住宅における木造・木質化を推進するための意見交換を行った。	WEB開催
R4. 1. 27	計画調整班	第2回ながさき森林環境基金管理運営委員会	令和2年度ながさき森林環境税事業の成果検証等を審議	長崎県庁ほかTV会議

5. 林業団体等

(順不同)

団 体 名	所在地 (事務所)	電 話 (F A X)
長 崎 県 森 林 組 合 連 合 会	〒854-0063 諫早市貝津町1122-6	0957-27-1755 (0957-25-0193)
(一社) 長 崎 県 木 材 組 合 連 合 会	同 上	0957-27-1760 (0957-25-0242)
(一社) 長 崎 県 林 業 コ ン サ ル タ ン ト	同 上	0957-25-0260 (0957-25-0264)
長 崎 県 治 山 林 道 協 会	同 上	0957-25-0177 (0957-25-0177)
(公社) 長 崎 県 林 業 公 社	同 上	0957-25-0346 (0957-25-0347)
長 崎 県 森 林 土 木 建 設 業 協 会	同 上	0957-25-0181 (0957-25-0181)
長 崎 県 林 業 改 良 普 及 協 会	同 上	0957-25-0177 (0957-25-0177)
長 崎 県 林 業 経 営 者 協 会	同 上	同 上
(一社) 長 崎 県 林 業 協 会	同 上	0957-25-0184 (0957-25-0193)
長 崎 県 造 林 協 会	同 上	0957-27-1755 (0957-25-0193)
長崎県林業研究グループ連絡協議会	同 上	0957-25-0177 (0957-25-0177)
林業・木材製造業労働災害防止協会 長 崎 県 支 部	同 上	同 上
長 崎 県 木 材 青 壮 年 連 合 会	〒854-0063 諫早市小野島町2223番地1	0957-24-3011 (0957-24-3012)
長 崎 県 水 源 林 造 林 協 議 会	〒856-0804 大村市大川田町990-1 長崎南部森林組合内	0957-55-6610 (0957-55-3104)
(公社) 長 崎 県 緑 化 推 進 協 会	〒850-8570 長崎市尾上町3番1号 長崎県林政課内	095-829-1827 (095-895-2596)
長 崎 県 山 地 防 災 ヘ ル パ ー 協 会	〒854-0063 諫早市貝津町1122-6 (林業コンサルタント内)	0957-25-0260 (0957-25-0264)
長崎県森林ボランティア支援センター	〒850-0028 長崎市勝山町37番地 長崎勝山37ビル本館2階F室	095-895-8655 (095-895-8656)
長崎森林・山村対策協議会	〒850-0028 長崎市勝山町37番地 長崎勝山37ビル本館2階F室	095-895-9119 (095-895-8654)

注 令和4年4月1日現在

6. 林務行政機構事務所所在地

事 務 所	所 在 地	電 話 番 号	
		代 表	直 通 (F A X)
農林部 林 政 課 森林整備室	〒850-8570 長崎市尾上町3-1	095-824-1111 内線 2981・2983・2984・ 2988・2990 2986・2992	ダイヤルイン 095-895-2981 095-895-2983 095-895-2984 095-895-2988 095-895-2990 095-895-2986 095-895-2992 (095-895-2596)
県央振興局農林部 林業課、森林土木課	〒854-0071 諫早市永昌東町25-8	0957-22-0010 内線 710～717 720～727、731～733	0957-22-0200 0957-22-0201 (0957-22-0209)
県北振興局農林部 林業課、森林土木課	〒857-8502 佐世保市木場田町3-25	0956-23-4211 内線 296～299	0956-22-1776 0956-23-2710 (0956-23-7835)
島原振興局農林水産部 林 務 課	〒855-8501 島原市城内1-1205	0957-63-0111 内線 351～356	0957-63-5073 (0957-63-2962)
五島振興局農林水産部 林 務 課 (新上五島町駐在)	〒853-8502 五島市福江町7-1 五島市役所2階 〒857-4404 南松浦郡新上五島町青方郷1554-3	0959-72-2121 内線 281～283	0959-72-2094 (0959-72-6471) 0959-52-4650 (0959-52-4670)
壱岐振興局農林水産部 農林整備課林務班	〒811-5215 壱岐市石田町石田西触1290		0920-48-5211 (0920-44-6931)
対馬振興局農林水産部 森 林 土 木 課 森 林 業 課	〒817-8510 対馬市巖原町国分1441 対馬市役所3階	0920-52-1311 内線 290 271・272・280	0920-52-0318 0920-52-5474 (0920-52-1035)
農林技術開発センター 森 林 研 究 部 門	〒854-0063 諫早市貝津町3118	0957-26-3330 内線 4291～4293	0957-26-4291～ 4293 (0957-26-9197)

注 令和4年4月1日現在

7. 国有林関係事務所所在地

事 務 所	所 在 地	電 話 番 号 (F A X 番 号)	備 考
九州森林管理局	〒860-0081 熊本県熊本市西区京町本丁2-7	096-328-3500 (096-355-3891)	
長崎森林管理署	〒854-0055 諫早市栗面町804-1	0957-41-6911(代表) (0957-41-6913)	

注 令和4年4月1日現在

8. 市町一覧

	市町名	担当課	郵便番号	所在地	TEL	FAX
県 央 振 興 局	長崎市	農林振興課 水産農林政策課	850-0037	長崎市金屋町9-3	095-820-6564 095-820-6562	095-829-3444 095-827-6513
	諫早市	林務水産課	854-8601	諫早市東小路町7-1	0957-22-1500	0957-22-2602
	大村市	農林水産整備課	856-8686	大村市玖島1丁目25	0957-53-4111	0957-54-9567
	西海市	農林課	857-2302	西海市大瀬戸町瀬戸檜浦郷2278-2	0959-37-0070	0959-37-0220
	長与町	産業振興課	851-2185	西彼杵郡長与町嬉里郷659-1	095-883-1111	095-883-3337
	時津町	産業振興課	851-2198	西彼杵郡時津町浦郷274-1	095-882-2211	095-882-5648
	東彼杵町	農林水産課	859-3808	東彼杵郡東彼杵町蔵本郷1850-6	0957-46-1111	0957-46-1430
	川棚町	産業振興課	859-3692	東彼杵郡川棚町中組郷1518-1	0956-82-5414	0956-26-6125
	波佐見町	農林課	859-3791	東彼杵郡波佐見町宿郷660	0956-85-2111	0956-85-7351
県 北 振 興 局	佐世保市	農林整備課	857-8585	佐世保市八幡町1番10号	0956-24-1111	0956-25-1710
	平戸市	農林課	859-5192	平戸市岩の上町1508-3	0950-22-4111	0950-23-3936
	松浦市	農林課	859-4598	松浦市志佐町里免365	0956-72-1111	0956-72-2292
	小値賀町	産業振興課	857-4701	北松浦郡小値賀町笛吹郷2376-1	0959-56-3111	0959-56-2486
	佐々町	産業経済課	857-0392	北松浦郡佐々町本田原免168-2	0956-62-2101	0956-62-3178
島 原 振 興 局	島原市	農林水産課	859-1415	島原市有明町大三東戊1327 (有明庁舎)	0957-68-1111	0957-68-2119
	雲仙市	農林課	859-1107	雲仙市吾妻町牛口名714	0957-38-3111	0957-38-3205
	南島原市	農林課	859-2202	南島原市有家町山川58	0957-73-6661	0957-82-0217
五 島 振 興 局	五島市	農林課	853-8501	五島市福江町1-1	0959-72-6111	0959-74-1994
	新上五島町	農林課	857-4404	南松浦郡新上五島町青方郷1554-3	0959-53-1166	0959-53-1177
壱 岐 振 興 局	壱岐市	農林課	811-5215	壱岐市石田町石田西触1290	0920-44-6111	0920-44-6020
対 馬 振 興 局	対馬市	農林・しいたけ課	817-8510	対馬市厳原町国分1441	0920-53-6111	0920-53-6112

注 令和4年4月1日現在

9. 長崎県森林審議会委員名簿

(令和4年4月27日現在)

氏名	所属等	審議会	林地開発部会	松くい虫部会
いしぐろ のりこ 石黒 則子	公募委員			
おおた たかひろ 太田 貴大	大阪大学 大学院 准教授	会長	●	○
かわぐち つたえ 川口 伝恵	工房木・haru 代表			
かわぐち もとこ 川口 幹子	公募委員			
くろいわ よしなり 黒岩 慶有	対馬市農林水産部長			
さがりまさのり 佐賀里政則	長崎県林業経営者協会 会長			
さとう よしたか 佐藤 義高	長崎県森林組合連合会 専務理事	会長代行	◎	●
たかき さとし 高木 敏	長崎森林管理署長		○	○
つるだり えこ 鶴田利恵子	農林業			
なかの かつとし 中野 勝利	公募委員		○	
にしむら ひさゆき 西村 久之	小値賀町長			◎
ふくぞの けいこ 福蘭 恵子	諫早市こどもの城 主任専門員			
みよし ともこ 三好 智子	長崎県建築士会 理事		○	
わきやま ももこ 脇山 桃子	ながさき森林インストラクター会会長			○

(注)1 委員数 14名(男性委員7名、女性委員7名)

2 委嘱期間 令和3年4月1日～令和5年3月31日(2年間)

3 役員 会長→互選 会長代行・専門部会長・部会長代行・部会員→会長指名

4 専門部会 ◎部会長 ●部会長代行 ○専門部会委員