

令和4年度

# 長崎県の森林・林業統計

令和5年9月刊行



長崎県農林部  
林政課・森林整備室

長崎県産材  
長崎 ひのき



## 利用される方々へ

1. 本書は、長崎県内の私有林を対象として編集してあります。
2. 資料は主に長崎県林政課及び森林整備室調べによるものですが、項目によっては外部資料を利用しており、注意書きで出典を明らかにするよう努めています。
3. 数値の掲載は、四捨五入によることを基本としているため、項目によっては内訳数値の計と小計・合計が一致しない場合があります。
4. 表中の数値は、次の符号を目安にしています。

「0」 ……掲載単位に満たないもの

「－」 ……該当事実がないもの

「空欄」 ……編集時点で統計数値が未確定・不明のもの及び記載の必要がないもの

この統計表についてのお問い合わせは  
長崎県 農林部 林政課 森林管理班  
電話 095-895-2984

# 目 次

I	地域の概要	
1.	長崎県全図	1
2.	長崎県の概況（九州・全国に対する割合）	2
3.	土地面積と人口	3
4.	土地利用の状況	4
II	森林資源	
1.	森林の概況	5
(1)	面積・蓄積の総数	5
(2)	民有林の立木地の内容	5
(3)	森林資源の構成図（面積・蓄積）	6
2.	民有林の林種別森林資源	7
3.	民有林の樹種別森林資源	8
4.	地方機関別・樹種別成長量	9
5.	民有林の樹種別齢級別森林資源	10
(1)	県総数	10
(2)-(7)	各地方機関別内訳	12
6.	公益的機能別施業森林等の区分別森林資源	24
III	林業経営	
1.	経済活動別総生産	25
2.	森林経営計画の認定実績	26
3.	所有形態別森林面積	27
4.	森林整備地域活動支援交付金交付実績	29
5.	保有山林を有する林家戸数	30
6.	保有山林面積規模別の林業事業体数	31
7.	「森林の土地の所有者届出制度」届出実績	32
IV	造 林	
1.	施行主体別人工造林実績	33
2.	樹種別人工造林実績	33
3.	補助・融資・自力別人工造林実績	33
4.	保育事業等実績（補助）	34
5.	造林作業路開設実績（補助）	35
6.	山行苗需給実績	36
7.	樹種別山行苗出荷実績	36
8.	山行苗価格	37
9.	林業用種子需給実績	37

10. 民間苗畑作付け規模別状況	37
11. 林木育種事業	38
12. 間伐実績	38
13. 木材利用・加工状況	39
V 長崎県林業公社、森林研究・整備機構森林整備センター	
1. 長崎県林業公社	40
2. 長崎県林業公社市町別経営面積	40
3. 長崎県林業公社長期借入金明細	42
4. 森林研究・整備機構森林整備センター造林地市町別管理面積	43
VI 県 営 林	
1. 県営林の現況	44
2. 樹種別面積・蓄積の現況	44
3. 県営林造成事業・歳入歳出決算（特別会計）	44
(1) 歳入	44
(2) 歳出	45
4. 県営林処分状況	46
5. 県営林造林事業	46
(1) 新植（改植）及び補植事業	46
(2) 保育事業	47
(3) 保護事業	47
6. 県行造林の契約及び解除	48
7. 県有林地所在一覧表	48
8. 県行造林所在一覧表	49
9. 長崎県県民の森等	50
(1) 長崎県民の森	50
(2) 百花台森林公園	52
VII 林業・木材産業構造改革事業	
1. 林業・木材産業構造改革事業（林業構造改善事業）の指定実績	53
2. 林業・木材産業構造改革事業実績	54
3. 林業構造改善事業累計推進度表	56
4. 森林・林業・木材産業づくり交付金実	58
VIII 入会資源総合活用促進対策事業	
1. 地方機関別整備実績	59
2. 入会林野整備進行状況	60

IX	林 産	
1.	木材の生産と需給	61
(1)	素材の需要動向	61
(2)	素材生産量	61
(3)	外材入荷量	61
(4)	製材用素材入荷量	62
(5)	県内事業体の協定取引実績	62
(6)	木材の海外輸出実績	63
(7)	木材チップ生産量	63
(8)	1 県営で実施した木造化・木質化施設一覧	64
	2 県林務関係補助事業で実施した木造化・木質化施設一覧	65
(9)	木材価格	66
(10)	林業産出額の推移	67
2.	木材業及び製材業登録	68
(1)	木材業登録業者数	68
(2)	製材業登録業者数	68
3.	特用林産物	69
(1)	特用林産物生産量	69
(2)	特用林産物の価格の推移	70
(3)	特用林産関係施設等整備実績（過去10年間）	70
X	森林組合	
1.	森林組合71	
(1)	森林組合名簿	71
(2)	組織・財務	72
(3)	販売事業・林産事業・加工事業	74
(4)	購買事業・利用事業・金融事業	75
2.	生産森林組合	77
3.	森林組合連合会	79
(1)	機構	79
(2)	販売・購買事業取扱状況	79
X I	林業金融	
1.	林業制度資金	80
(1)	最近5カ年の林業制度資金利用実績	80
(2)	令和4年度林業制度資金利用実績	81
X II	普及	
1.	林業普及指導員の配置	82
2.	林業研究グループ一覧表	83

3.	緑の少年団一覧表	84
4.	令和4年度試験研究課題一覧表	86
XIII	林業の担い手	
1.	森林組合現場作班員実績	87
2.	森林組合作業班員における社会保険等への加入状況	88
3.	チェーンソー作業従事者特別教育受講者数	89
4.	林業振動障害検診実施状況	89
5.	林業機械器具保有台数	90
XIV	林道	
1.	林道事業の計画と実績	91
2.	林道の用途変更等	92
3.	年度別・事業別林道事業実績	93
4.	林道施設災害復旧事業	95
5.	年度別・事業別作業道開設実績	96
XV	森林保護	
1.	対策対象松林面積	97
2.	森林病虫害等防除事業	98
	(1) 松くい虫防除事業実績（命令及び奨励）	98
	(2) 森林病虫害等防除事業並びに森林病虫害獣被害対策事業	99
	(3) タイワンリス被害対策事業	100
XVI	治山	
1.	治山事業5ヵ年実績	101
2.	山地災害危険地区市町村別集計表	102
3.	山地災害危険地区地方機関別集計表	103
4.	地すべり防止区域市町村別内訳表	104
5.	山地防災ヘルパー認定者	104
6.	山地災害防止等に関する県内郵便局との協定締結状況	105
7.	ながさき水源の森認定地一覧表	107
XVII	保安林及び林地開発	
1.	保安林箇所数及び面積	108
2.	市町村別保安林種別民有保安林	109
3.	保安林の指定の実績	111
4.	保安林の解除の実績	112
5.	林地開発許可・変更及び協議の状況	113
6.	新規許可処分の年度別実施状況	114

7.	変更許可処分 of 年度別実施状況	115
8.	協議 of 年度別実施状況	116
XVIII ながさき森林環境保全事業		
1.	ながさき森林環境保全事業実績 [全体]	117
2.	ながさき森林環境保全事業実績 [市町別]	118
3.	ながさき森林環境保全事業実績 [各事業別]	119
4.	ながさき森林環境基金管理運営委員名簿	122
5.	森林ボランティア登録団体	123
XIX 森林環境譲与税		
1.	森林環境譲与税 of 譲与額	125
2.	森林環境譲与税 (県事業)	126
XX その他		
1.	長崎県林務関係行政組織図	127
2.	林政課・森林整備室決算	128
3.	林業関係災害報告	130
4.	令和4年度の主な出来事	131
5.	林業団体等	132
6.	林務行政機構事務所所在地	133
7.	国有林関係事務所所在地	133
8.	市町一覧	134
9.	長崎県森林審議会委員名簿	135



# I 地域の概要

## 1. 長崎県全図



R4年度樹立  
長崎北部森林計画区



R2年度樹立  
長崎南部森林計画区

対馬市  
R元年度樹立  
対馬森林計画区

対馬市  
R3年度樹立  
五島壹岐森林計画区

対馬市  
R3年度樹立  
五島壹岐森林計画区

対馬市  
R3年度樹立  
五島壹岐森林計画区



## 2. 長崎県の概況（九州・全国に対する割合）

区 分		単 位	長 崎 県	九 州	全 国	摘 要	
土 地 面 積	総 数	Km <sup>2</sup>	4,131 (1.1)	42,230 (11.2)	377,974 100	全国都道府県市区町村別面積調 (令和5年)	
	森 林	国 有 林	〃	241 (0.3)	5,046 (7.1)	71,533 100	第69次九州農林水産統計年報 (令和3～4年)
		民 有 林	〃	2,222 (1.3)	21,700 (12.3)	176,169 100	〃
		計	〃	2,463 (1.0)	26,746 (10.8)	247,702 (100)	〃
	耕 地	〃	457 (1.1)	5,111 (11.8)	43,250 (100)	〃	
	そ の 他	〃	1,211 (1.4)	10,372 (11.9)	87,022 (100)	〃 ※総数から森林・耕地を減	
人 口 等	総 人 口	千人	1,320 (1.0)	12,803 (10.2)	125,928 (100)	総務省自治行政局「住民基本台帳に基づく人口、人口動態及び世帯数」(令和3年)	
	労 働 人 口	〃	618 (1.1)	5,848 (10.1)	57,643 (100)	令和2年国勢調査報告	
	世 帯 数	千戸	632 (1.1)	6,141 (10.3)	59,761 (100)	総務省自治行政局「住民基本台帳に基づく人口、人口動態及び世帯数」(令和3年)	
	農 業 経 営 体 数	経営体	18,022 (1.7)	164,560 (15.3)	1,075,705 (100)	第69次九州農林水産統計年報 (令和3～4年)	
	林 業 経 営 体 数	〃	178 (0.5)	6,050 (17.8)	34,001 (100)	〃	
林 業 等	素 材 生 産	千m <sup>3</sup>	91 (0.4)	4,987 (19.2)	25,954 (100)	令和4年木材統計 全国第39位	
	乾 しいたけ (菌床を含む)	t	20 (1.0)	1,541 (78.9)	1,953 (100)	令和3年特用林産基礎資料 全国第9位	
	生 しいたけ (菌床を含む)	〃	2,856 (4.0)	9,811 (13.8)	71,058 (100)	令和3年特用林産基礎資料 全国第11位	
	椿 油	キロ リットル	26.8 (66.5)	26.9 (66.7)	40.3 (100)	令和元年特用林産基礎資料 全国第1位	
生 産 業	農 家	億円	1,551 (8.7)	17,905 (20.2)	88,600 (100)	令和3年生産農業所得統計(R05.3公表) (令和3年 産出額)	
	漁 業	億円	936 (7.5)	3,124 (24.9)	12,552 (100)	令和3年漁業算出額(R05.3公表) (令和3年 産出額)	
	林 業	億円	68 (1.4)	1,129 (23.3)	4,839 (100)	令和3年林業産出額(R05.3公表) (令和3年 産出額)	

(注) 1 ( )は全国を100とした場合の比率  
2 九州は沖縄県を含まない。

### 3. 土地面積と人口

年 度	総土地面積 (A) Km <sup>2</sup>	世帯数 戸	人口 (B) 人	就業人口 人	人口密度 (B)/(A) 人/Km <sup>2</sup>
29	4,130.89	635,020	1,392,950	644,154	337.2
30	4,130.88	633,972	1,379,003	644,154	333.8
元	4,130.90	634,001	1,365,391	644,154	330.5
2	4,130.96	633,853	1,350,769	644,154	327.0
3	4,130.98	558,230	1,312,317	617,707	317.7
4	4,130.99	557,233	1,296,657	617,707	313.9
令和4年度内訳	県 央 (32.3)	331,400 (59.5)	763,208 (58.9)	358,721 (58.1)	572.5
	島 原 (11.3)	48,063 (8.6)	124,607 (9.6)	63,297 (10.2)	266.6
	県 北 (20.6)	130,908 (23.5)	305,726 (23.6)	147,247 (23.8)	359.9
	五 島 (15.4)	24,652 (4.4)	50,789 (3.9)	22,880 (3.7)	80.1
	壱 岐 (3.4)	9,687 (1.7)	24,478 (1.9)	11,503 (1.9)	175.6
	対 馬 (17.1)	12,523 (2.2)	27,849 (2.1)	14,059 (2.3)	39.4

- (注) 1 「総土地面積」は、すべて国土地理院「全国都道府県市区町村面積調」による。  
 2 「世帯数」・「人口」・「就業人口」は、「第69版(令和4年度)長崎県統計年鑑」による。  
 3 内訳の( )内は、百分率を表示している。  
 4 四捨五入のため、計と内訳が一致しない場合がある。

#### 4. 土地利用の状況

単位 (面積:ha, %)

年 度	総土地 面 積	農 地			森 林				その他	
		総 数	田	畑	総数	私有林	公有林	国有林		
30	413,096	46,600	21,300	25,300	242,455	189,704	28,548	24,203	124,035	
元	413,098	46,300	21,200	25,100	242,414	189,670	28,541	24,203	124,382	
2	413,098	46,100	21,100	25,000	242,419	190,192	28,110	24,117	124,568	
3	413,098	45,900	21,000	24,900	242,412	190,180	28,129	24,102	124,568	
4	413,099	45,700	20,900	24,800	242,462	190,202	28,158	24,102	124,903	
令和4年 内 訳	令 央 県	133,319	14,991	6,383	8,608	67,158	52,814	8,329	6,015	51,170
		(32.3)	(32.8)	(30.5)	(34.7)	(27.7)	(27.8)	(29.6)	(25.0)	(41.0)
	和 島	46,740	11,312	4,102	7,210	19,851	10,680	2,106	7,065	15,577
		(11.3)	(24.8)	(19.6)	(29.1)	(8.2)	(5.6)	(7.5)	(29.3)	(12.5)
	4 北 県	84,944	10,237	6,218	4,019	42,685	37,437	3,258	1,989	32,023
		(20.6)	(22.4)	(29.8)	(16.2)	(17.6)	(19.7)	(11.6)	(8.3)	(25.6)
年 五 島	63,411	4,975	1,470	3,505	44,739	29,133	11,601	4,005	13,697	
	(15.4)	(10.9)	(7.0)	(14.1)	(18.5)	(15.3)	(41.2)	(16.6)	(11.0)	
内 岐 県	13,942	3,430	2,180	1,250	4,875	4,644	231	0	5,637	
	(3.4)	(7.5)	(10.4)	(5.0)	(2.0)	(2.4)	(0.8)	(0.0)	(4.5)	
訳 対 馬	70,742	788	548	240	63,155	55,495	2,632	5,028	6,799	
	(17.1)	(1.7)	(2.6)	(1.0)	(26.0)	(29.2)	(9.3)	(20.9)	(5.4)	

- (注) 1 総土地面積はすべて全国都道府県市区町村別面積調による。  
 2 農地は第69次九州農林水産統計年報(令和4年)による。  
 3 森林面積は、地域森林計画編成資料(県林政課調)による。  
 4 国有林は林野庁と林野庁以外の官庁の計である。  
 5 内訳の( )内は、各項の百分率を示す。  
 6 四捨五入のため、計と内訳が一致しない場合がある。  
 7 農地の年度毎の計は、100ha単位である。

## II 森林資源

### 1. 森林の概況

#### (1) 面積・蓄積の総数

単位(面積:ha、蓄積:千m<sup>3</sup>)

区分	総数		立木地				竹林		その他
			人工林		天然林				
	面積	蓄積	面積	蓄積	面積	蓄積	面積	千束	面積
県総数	242,462	53,513	104,304	36,386	124,252	17,127	3,738	3,528	10,168
民有林	218,360	48,065	91,360	32,577	114,543	15,488	3,738	3,528	8,719
国有林 (林野庁所 その他の 国有林)	23,640	5,399	12,944	3,809	9,248	1,590			1,449
	462	49			462	49			

- (注) 1 国有林は、「国有林の地域別の森林計画書」による。  
2 四捨五入のため、計と内訳が一致しない場合がある。

#### (2) 民有林の立木地の内容

単位(面積:ha、蓄積:千m<sup>3</sup>)

区分		年齢区分						
		総数	2年齢以下 (10年生以下)	3~4 (11~20年生)	5~7 (21~35年生)	8~10 (36~50年生)	11以上 (51年生以上)	
立木地 総数	面積	205,903	1,551	1,847	8,856	41,581	152,068	
	蓄積	48,065	43	82	1,279	10,088	36,574	
人工林	計	面積	91,360	484	920	4,689	28,395	56,873
		蓄積	32,577	10	52	872	8,386	23,258
	針葉樹	面積	89,555	252	551	3,910	28,054	56,787
		蓄積	32,439	7	41	800	8,346	23,246
	広葉樹	面積	1,805	232	369	778	340	86
		蓄積	138	3	11	73	40	12
天然林	計	面積	114,543	1,068	927	4,168	13,186	95,195
		蓄積	15,488	33	30	406	1,702	13,317
	針葉樹	面積	2,090	4	4	30	381	1,671
		蓄積	470	0	0	4	70	396
	広葉樹	面積	112,454	1,064	923	4,138	12,805	93,524
		蓄積	15,018	33	30	403	1,631	12,921

- (注) 1 森林計画編成資料による(令和5年3月31日現在)。  
2 四捨五入のため、計と内訳が一致しない場合がある。

(3) 森林資源の構成図(面積・蓄積)

林種別面積割合

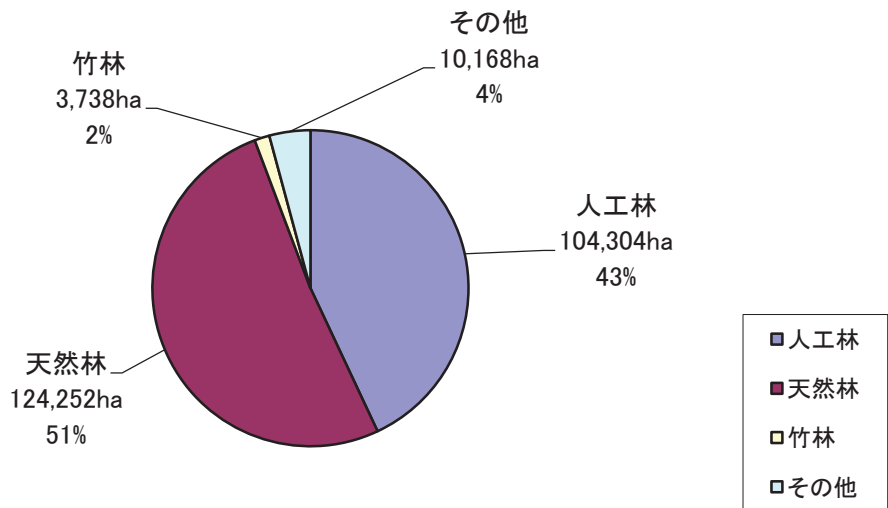

所有形態別面積割合

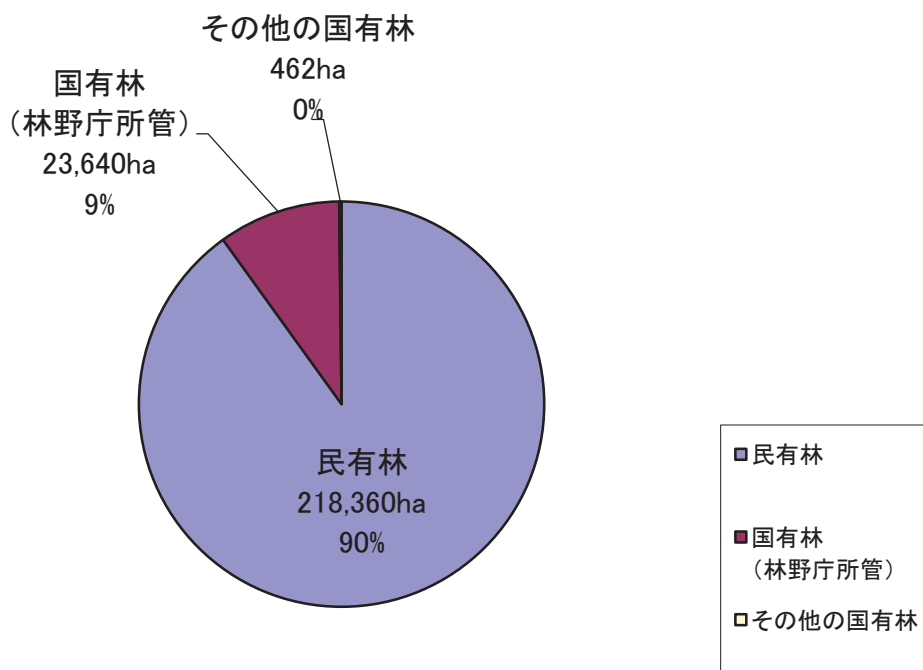

2. 民有林の林種別森林資源

単位(面積:ha,蓄積:立木/千m<sup>3</sup>,竹/千束)

区分	総数			人工林						天然林						竹			無立木地		
	面積	蓄積	数	針葉樹			広葉樹			面積	蓄積	数	針葉樹			広葉樹			面積	蓄積	伐採跡地
				面積	蓄積	数	面積	蓄積	数				面積	蓄積	数	面積	蓄積	数			
市町	218,360	48,065	91,360	32,577	89,555	32,439	1,805	138	114,543	15,488	2,090	470	112,454	15,018	3,738	3,738	( 3,528 )	8,665	54		
県	61,143	14,045	28,718	10,613	27,990	10,571	727	42	28,474	3,432	555	142	27,919	3,289	1,429	( 1,413 )	2,516	7			
長崎市	20,785	3,610	7,301	2,292	7,221	2,286	81	6	11,818	1,318	58	14	11,760	1,304	754	( 764 )	911	0			
諫早市	14,477	3,929	7,916	3,118	7,464	3,096	452	21	5,865	811	302	78	5,562	733	240	( 242 )	452	4			
大村市	3,615	1,203	2,397	1,064	2,330	1,059	66	5	1,021	139	12	3	1,009	136	91	( 97 )	106	0			
西海市	11,747	2,038	4,938	1,376	4,848	1,370	90	6	5,939	662	100	24	5,839	638	163	( 126 )	706	1			
長与町	992	178	294	106	293	106	1	0	664	72	0	0	664	72	14	( 12 )	19	0			
時津町	810	118	163	60	162	60	1	0	527	58	1	0	526	58	84	( 85 )	36	0			
東彼杵町	3,188	1,161	2,293	1,061	2,282	1,060	11	1	761	100	4	1	756	99	46	( 48 )	87	1			
川棚町	2,118	662	1,157	538	1,146	537	11	1	836	124	74	20	761	104	22	( 22 )	104	0			
波佐見町	3,413	1,145	2,259	999	2,243	998	15	1	1,045	147	4	1	1,041	146	16	( 17 )	94	0			
県	40,695	9,092	16,232	5,714	16,066	5,697	166	17	20,923	3,379	792	156	20,131	3,222	1,171	( 1,176 )	2,362	6			
佐世保市	19,565	4,493	8,099	2,905	8,019	2,896	80	9	9,903	1,588	251	47	9,652	1,541	626	( 635 )	931	6			
平戸市	12,351	2,452	3,982	1,296	3,940	1,292	42	4	7,108	1,156	376	75	6,731	1,081	246	( 241 )	1,015	0			
松浦市	5,932	1,525	3,024	1,146	3,008	1,145	16	1	2,388	378	7	2	2,381	376	241	( 248 )	278	0			
小値賀町	1,101	186	196	38	176	35	20	3	850	148	158	33	691	115	6	( 4 )	49	0			
佐々町	1,747	437	931	329	923	329	8	0	675	109	0	0	675	109	51	( 48 )	89	0			
島	12,786	3,804	7,716	3,207	7,615	3,197	101	9	4,140	597	198	52	3,942	546	215	( 226 )	714	0			
島原市	982	224	465	178	454	177	11	1	270	46	67	18	203	28	28	( 30 )	218	0			
雲仙市	6,599	2,172	4,526	1,922	4,462	1,917	63	6	1,767	250	48	13	1,719	237	67	( 70 )	239	0			
南島原市	5,206	1,408	2,725	1,106	2,699	1,103	27	3	2,104	302	83	21	2,021	281	120	( 126 )	257	0			
五島	40,734	7,461	18,058	5,630	17,956	5,624	102	6	20,543	1,830	162	32	20,381	1,798	271	( 187 )	1,858	4			
五島市	23,822	4,551	11,841	3,601	11,783	3,598	58	3	10,545	950	157	31	10,388	919	155	( 116 )	1,280	0			
新上五島町	16,913	2,910	6,217	2,030	6,174	2,027	44	3	9,998	880	5	1	9,993	879	116	( 71 )	578	4			
壱岐市	4,875	519	855	220	843	219	12	1	3,376	300	179	30	3,197	270	426	( 351 )	218	0			
対馬市	58,127	13,144	19,781	7,194	19,084	7,131	697	63	37,086	5,950	204	57	36,883	5,893	225	( 175 )	998	36			

(注) 1 森林計画編成資料による(令和5年3月31日現在)。

2 四捨五入のため、計と内訳が一致しない場合がある。

### 3. 民有林の樹種別森林資源

単位 (面積:ha、蓄積:千m<sup>3</sup>)

区分	総数			針葉樹										広葉樹			
	面積	蓄積	数	面積	蓄積	数	すき	面積	蓄積	面積	蓄積	面積	蓄積	面積	蓄積	面積	蓄積
市町																	
県	205,903	48,065	32,910	28,749	14,286	59,527	17,870	3,021	684	347	70	114,258	15,155				
長崎	57,192	14,045	10,713	7,841	4,061	19,898	6,455	670	170	135	27	28,647	3,332				
諫早	19,119	3,610	2,300	1,783	814	5,392	1,463	84	20	19	2	11,840	1,311				
大村	13,781	3,929	3,174	2,312	1,214	5,042	1,857	319	82	94	21	6,014	754				
西海	3,417	1,203	1,062	1,065	590	1,252	466	17	5	8	1	1,075	141				
長与	10,877	2,038	1,394	191	80	4,617	1,281	138	33	3	0	5,929	644				
時津	958	178	293	106	58	169	48	0	0	0	0	665	72				
東彼杵	690	118	163	71	33	91	27	1	0	0	0	527	58				
川棚	3,053	1,161	2,286	1,033	571	1,243	488	8	2	2	0	767	100				
波佐見	1,993	662	1,220	470	264	672	272	75	20	4	1	772	105				
北	3,303	1,145	2,247	793	437	1,420	553	28	8	5	1	1,056	147				
佐世保	37,155	9,092	16,858	6,755	3,039	8,967	2,594	1,062	210	74	10	20,297	3,239				
平戸	18,002	4,493	2,943	3,556	1,605	4,394	1,280	296	56	25	3	9,732	1,550				
松浦	11,090	2,452	1,367	1,140	510	2,725	769	424	84	28	4	6,774	1,085				
小値賀	5,413	1,525	1,147	1,691	762	1,295	380	8	2	21	3	2,398	378				
佐々	1,046	186	334	68	0	0	0	334	68	0	0	712	118				
島	1,606	437	923	368	163	554	166	0	0	1	0	683	109				
島原	11,856	3,804	7,813	1,871	1,017	5,696	2,169	238	62	9	1	4,043	555				
雲仙	735	224	521	39	20,704	409	155,284	73	19,358	0	26	214	28				
南島原	6,292	2,172	4,510	1,299	709	3,141	1,203	64	17	7	1	1,782	243				
五島	4,829	1,408	2,781	533	288	2,146	811	101	25	1	0	2,047	284				
新上五島	38,601	7,461	18,119	4,295	1,881	13,487	3,714	289	51	49	11	20,482	1,804				
壱岐	22,386	4,551	11,940	3,628	1,138	8,961	2,432	281	49	41	9	10,446	922				
対馬	16,215	2,910	6,179	2,028	742	4,526	1,283	8	1	7	1	10,037	882				
	4,231	519	1,022	249	118	538	96	207	34	4	0	3,209	270				
	56,868	13,144	19,288	7,188	4,170	10,941	2,840	556	158	75	20	37,580	5,955				

(注) 1 森林計画編成資料による(令和5年3月31日現在)。  
 2 四捨五入のため、計と内訳が一致しない場合がある。



#### 4. 地方機関別・樹種別成長量(単年度当たり)

(単位:m<sup>3</sup>)

樹種 地方機関	す ぎ	ひ の き	ま つ 等	広 葉 樹	合 計
県 央	22,134	48,902	626	4,267	75,929
県 北	30,485	28,266	748	4,322	63,821
島 原	7,738	15,202	173	470	23,583
五 島	13,337	37,616	295	3,543	54,791
壱 岐	468	417	70	37	992
対 馬	35,514	34,692	590	33,369	104,165
合 計	109,676	165,095	2,502	46,008	323,281

※県央(東彼3町を除く)、島原は令和2年度時点の数値。

県北(東彼3町を含む)は令和4年度時点の数値。

五島、壱岐は令和3年度時点の数値。

対馬は令和元年度時点の数値。



単位(面積:ha, 蓄積:立木/千m<sup>3</sup>, 竹/千束)

9 齢級	10 齢級	11~12 齢級	13~14 齢級	15~16 齢級	17~18 齢級	19~20 齢級	21 齢級以上	区分	樹種	種	林
1,001 393	2,047 905	10,892 5,333	11,118 5,828	1,758 1,019	440 259	204 122	95 58	面積 蓄積	すぎ	単	人
7,852 2,141	12,808 3,767	22,217 7,108	7,690 2,731	774 305	267 101	93 37	26 11	面積 蓄積	ひのき		
15 3	38 7	438 110	372 92	74 17	39 9	10 2	19 5	面積 蓄積	まつ	層	林
1 0	3 1	41 11	1 0	- -	- -	0 0	- -	面積 蓄積	その他 針葉樹		
8,870 2,537	14,897 4,681	33,588 12,562	19,181 8,651	2,606 1,340	746 368	307 161	140 74	面積 蓄積	針葉樹計	層	林
77 9	33 5	16 3	10 2	0 0	- -	- -	- -	面積 蓄積	くぬぎ		
16 2	28 3	21 3	26 3	4 1	3 0	1 0	4 1	面積 蓄積	その他 広葉樹	層	林
93 11	61 7	38 5	36 5	4 1	3 0	1 0	4 1	面積 蓄積	計		
8,963 2,548	14,958 4,688	33,626 12,568	19,218 8,656	2,610 1,341	749 368	308 162	144 75	面積 蓄積	計	層	林
1 0	5 2	32 16	27 14	2 1	0 0	5 2	0 0	面積 蓄積	すぎ		
13 4	15 5	87 32	41 15	2 1	5 2	10 3	- -	面積 蓄積	ひのき	層	林
- -	0 0	2 0	4 1	0 0	- -	- -	- -	面積 蓄積	まつ		
- -	- -	1 0	- -	- -	- -	- -	- -	面積 蓄積	その他 針葉樹	層	林
14 4	20 7	121 48	72 31	4 2	5 2	14 5	0 0	面積 蓄積	針葉樹計		
0 0	1 0	0 0	0 0	1 0	- -	- -	- -	面積 蓄積	くぬぎ	層	林
3 0	0 0	0 0	1 0	- -	- -	- -	- -	面積 蓄積	その他 広葉樹		
3 0	1 0	0 0	2 0	1 0	- -	- -	- -	面積 蓄積	計	層	林
17 5	21 7	121 48	74 31	4 2	5 2	14 5	0 0	面積 蓄積	計		
8,979 2,553	14,979 4,695	33,747 12,616	19,291 8,687	2,615 1,343	754 370	322 167	144 75	面積 蓄積	人工林計	層	林
36 6	49 9	75 15	46 10	26 5	12 2	2 0	3 1	面積 蓄積	まつ		
2 1	- -	0 0	0 0	0 0	- -	- -	- -	面積 蓄積	その他 針葉樹	層	林
38 7	49 9	75 15	47 10	26 5	12 2	2 0	3 1	面積 蓄積	針葉樹計		
74 11	96 15	260 44	90 16	9 2	- -	- -	- -	面積 蓄積	くぬぎ なら	層	林
48 6	40 6	165 24	155 22	53 5	7 1	2 0	1 0	面積 蓄積	その他 広葉樹		
122 17	136 21	425 68	245 38	62 6	7 1	2 0	1 0	面積 蓄積	計	層	林
160 23	185 30	500 83	292 48	88 12	19 3	3 0	4 1	面積 蓄積	計		
27 4	10 2	11 2	8 2	11 3	6 1	3 1	- -	面積 蓄積	まつ	層	林
- -	0 0	- -	0 0	- -	- -	- -	- -	面積 蓄積	その他 針葉樹		
27 4	10 2	11 2	8 2	11 3	6 1	3 1	- -	面積 蓄積	針葉樹計	層	林
25 4	43 7	80 13	40 7	11 2	2 0	- -	- -	面積 蓄積	くぬぎ なら		
0 0	5 0	4 0	21 3	10 1	0 0	4 0	- -	面積 蓄積	その他 広葉樹	層	林
25 4	48 7	84 14	62 10	22 3	2 0	4 0	- -	面積 蓄積	計		
52 8	58 9	95 16	70 12	33 5	7 2	7 1	- -	面積 蓄積	計	層	林
84 15	90 17	349 80	555 131	262 62	108 26	39 10	51 13	面積 蓄積	まつ		
5 1	28 8	4 1	11 4	14 4	6 2	3 1	2 1	面積 蓄積	その他 針葉樹	層	林
89 16	118 25	353 82	566 135	275 66	114 28	43 11	53 13	面積 蓄積	針葉樹計		
740 107	828 127	2,826 476	3,095 538	757 134	238 42	11 2	11 2	面積 蓄積	くぬぎ なら	層	林
3,025 391	5,241 636	23,049 3,150	44,578 6,022	13,684 1,827	3,014 415	826 109	582 82	面積 蓄積	その他 広葉樹		
3,766 498	6,069 763	25,875 3,625	47,673 6,560	14,442 1,961	3,252 457	837 111	594 84	面積 蓄積	計	層	林
3,854 515	6,187 788	26,229 3,707	48,239 6,696	14,717 2,027	3,366 485	880 122	646 97	面積 蓄積	計		
4,067 546	6,430 826	26,824 3,806	48,601 6,755	14,837 2,044	3,392 490	891 123	651 98	面積 蓄積	天然林計	層	林
13,046 3,099	21,408 5,521	60,571 16,421	67,892 15,443	17,452 3,388	4,146 860	1,213 290	794 173	面積 蓄積	立木地計		
								合計		層	林
伐採跡地		民有林人工林率	41.8%					面積 蓄積			
54											

### 5. 民有林の樹種別年齢別森林資源

#### (2) 県央振興局管内総数

林種	樹種	区分	計	1 齢級	2 齢級	3 齢級	4 齢級	5 齢級	6 齢級	7 齢級
人工林	単層	すぎ	面積 7,809	10	2	11	11	16	23	77
		ひのき	面積 4,046	-	0	0	1	4	6	25
		まっ	面積 19,749	23	21	43	54	187	181	525
		その他	面積 6,405	-	1	1	5	29	35	124
		計	面積 27,743	33	23	54	65	206	205	603
	層	針葉樹	面積 10,497	-	1	1	6	33	42	149
		くぬぎ	面積 554	72	65	67	32	36	51	101
		その他	面積 33	0	1	1	1	3	4	9
		広葉樹	面積 177	2	9	41	19	41	27	12
		計	面積 12	-	0	0	1	3	2	1
天然林	単層	すぎ	面積 28,475	107	97	162	116	283	282	715
		ひのき	面積 10,542	0	2	2	8	39	49	159
		まっ	面積 32	0	-	-	1	1	1	0
		その他	面積 16	-	-	-	0	0	0	0
		計	面積 146	5	-	1	5	6	9	3
	層	針葉樹	面積 50	2	-	0	1	1	2	1
		くぬぎ	面積 5	-	-	-	0	-	-	-
		その他	面積 1	-	-	-	0	0	-	-
		広葉樹	面積 0	-	-	-	0	0	-	-
		計	面積 184	5	-	1	6	7	11	3
人工林計	単層	すぎ	面積 67	2	-	0	1	1	2	1
		ひのき	面積 11	0	-	3	5	1	2	0
		まっ	面積 1	0	-	0	0	0	0	0
		その他	面積 48	2	-	7	8	11	13	0
		計	面積 4	0	-	0	0	1	1	0
	層	針葉樹	面積 59	2	-	10	13	12	14	0
		くぬぎ	面積 5	0	-	0	1	1	2	0
		その他	面積 243	7	-	11	19	20	25	4
		広葉樹	面積 71	2	-	0	2	2	4	1
		計	面積 28,718	114	97	173	135	303	307	719
天然林計	単層	すぎ	面積 10,613	2	2	3	10	41	52	160
		ひのき	面積 4	-	-	-	-	-	-	-
		まっ	面積 1	-	-	-	-	-	-	-
		その他	面積 0	-	-	-	0	-	-	-
		計	面積 5	-	-	-	0	-	-	-
	層	針葉樹	面積 1	-	-	-	0	-	-	-
		くぬぎ	面積 6	0	0	4	1	-	0	0
		その他	面積 0	-	0	0	0	-	0	0
		広葉樹	面積 74	-	0	1	8	0	1	-
		計	面積 9	-	0	0	0	0	0	-
天然林計	単層	すぎ	面積 81	0	0	5	9	0	1	0
		ひのき	面積 9	-	0	0	0	0	0	0
		まっ	面積 85	0	0	5	9	0	1	0
		その他	面積 10	-	0	0	0	0	0	0
		計	面積 24	-	-	-	-	-	-	-
	層	針葉樹	面積 6	-	-	-	-	-	-	-
		くぬぎ	面積 24	-	-	-	-	-	-	-
		その他	面積 6	-	-	-	-	-	-	-
		広葉樹	面積 5	0	-	-	-	-	4	-
		計	面積 0	0	-	-	-	-	0	-
天然林計	単層	すぎ	面積 17	0	0	-	2	1	2	-
		ひのき	面積 2	0	-	-	0	0	0	-
		まっ	面積 22	0	0	-	2	1	6	-
		その他	面積 2	0	-	-	0	0	0	-
		計	面積 46	0	0	-	2	1	6	-
	層	針葉樹	面積 9	-	0	-	0	0	0	0
		くぬぎ	面積 243	127	141	92	158	193	367	402
		その他	面積 3,266	3	2	1	5	12	29	35
		広葉樹	面積 27,877	127	141	93	159	195	368	410
		計	面積 3,295	3	2	1	5	12	29	36
天然林計	単層	すぎ	面積 28,343	127	141	94	159	195	369	410
		ひのき	面積 3,413	3	2	1	5	12	29	36
		まっ	面積 28,474	128	141	98	170	196	376	410
		その他	面積 3,432	3	2	1	5	12	30	36
		計	面積 57,192	242	239	271	305	499	683	1,129
	層	針葉樹	面積 14,045	5	4	3	15	53	82	196
		くぬぎ	面積 4	-	-	-	-	-	-	-
		その他	面積 0	-	-	-	-	-	-	-
		広葉樹	面積 0	-	-	-	-	-	-	-
		計	面積 57,192	5	4	3	15	53	82	196
立木地計	面積	57,192	242	239	271	305	499	683	1,129	
	積	14,045	5	4	3	15	53	82	196	
総計	合計	面積	61,143	247	243	274	320	581	865	1,325
	積	14,045	5	4	3	15	53	82	196	
竹	面積	1,429	-	-	-	-	-	-	-	
	積	-	-	-	-	-	-	-	-	
モウソウ	面積	1,110	-	-	-	-	-	-	-	
	積	-	-	-	-	-	-	-	-	
その他	面積	319	-	-	-	-	-	-	-	
	積	-	-	-	-	-	-	-	-	
無立木地	面積	2,516	-	-	-	-	-	-	-	
	積	-	-	-	-	-	-	-	-	
岩石地等	面積	169	-	-	-	-	-	-	-	
	積	-	-	-	-	-	-	-	-	

(注) 1 森林計画編成資料による(令和5年3月31日現在)。  
2 四捨五入のため、計と内訳が一致しない場合がある。

単位(面積:ha, 蓄積:立木/千m3, 竹/千束)

8 齢級	9 齢級	10 齢級	11~12 齢級	13~14 齢級	15~16 齢級	17~18 齢級	19~20 齢級	21 齢級以上	区分
124	196	443	2,772	3,364	629	86	31	15	面積
45	80	202	1,395	1,831	377	51	18	10	積
1,036	2,419	4,404	7,816	2,620	337	49	32	3	面積
282	709	1,357	2,673	1,009	144	21	13	1	積
1	1	5	69	66	17	7	3	-	面積
0	0	1	18	17	4	2	1	-	積
0	-	0	10	0	-	-	-	-	面積
0	-	0	2	0	-	-	-	-	積
1,161	2,615	4,852	10,666	6,050	983	142	66	18	面積
327	789	1,560	4,088	2,857	526	74	32	11	積
74	46	5	4	2	0	-	-	-	面積
7	5	1	0	0	0	-	-	-	積
4	12	3	8	0	-	-	-	-	面積
1	1	0	1	0	-	-	-	-	積
79	58	8	12	2	0	-	-	-	面積
8	6	1	2	0	0	-	-	-	積
1,239	2,673	4,859	10,678	6,051	983	142	66	18	面積
335	796	1,561	4,090	2,858	526	74	32	11	積
0	0	1	13	12	1	0	1	-	面積
0	0	1	6	6	1	0	0	-	積
6	8	7	62	21	1	3	10	-	面積
2	3	2	24	8	0	1	2	-	積
-	-	0	2	4	0	-	-	-	面積
-	-	0	0	1	0	-	-	-	積
-	-	-	-	-	-	-	-	-	面積
-	-	-	-	-	-	-	-	-	積
6	8	8	76	36	2	3	10	-	面積
2	3	3	31	15	1	1	3	-	積
-	0	-	0	-	-	-	-	-	面積
-	0	-	0	-	-	-	-	-	積
4	3	0	-	0	-	-	-	-	面積
0	0	0	-	0	-	-	-	-	積
4	3	0	0	0	-	-	-	-	面積
0	0	0	0	0	-	-	-	-	積
10	11	9	76	36	2	3	10	-	面積
2	3	3	31	15	1	1	3	-	積
1,249	2,684	4,868	10,754	6,088	986	145	77	18	面積
338	799	1,564	4,121	2,873	527	75	35	11	積
-	-	-	-	2	2	-	-	-	面積
-	-	-	-	1	1	-	-	-	積
-	-	-	-	-	-	-	-	-	面積
-	-	-	-	-	-	-	-	-	積
-	-	-	-	2	2	-	-	-	面積
-	-	-	-	1	1	-	-	-	積
-	-	0	-	-	-	-	-	-	面積
-	-	0	-	-	-	-	-	-	積
-	7	1	9	40	5	4	-	-	面積
-	1	0	1	5	1	1	-	-	積
-	7	1	9	40	5	4	-	-	面積
-	1	0	1	5	1	1	-	-	積
-	7	1	9	42	7	4	-	-	面積
-	1	0	1	6	1	1	-	-	積
-	-	-	4	7	7	6	-	-	面積
-	-	-	1	2	2	1	-	-	積
-	-	-	-	-	-	-	-	-	面積
-	-	-	-	-	-	-	-	-	積
-	-	-	4	7	7	6	-	-	面積
-	-	-	1	2	2	1	-	-	積
-	-	1	-	-	-	-	-	-	面積
-	-	0	-	-	-	-	-	-	積
-	0	-	2	10	-	-	-	-	面積
-	0	-	0	1	-	-	-	-	積
-	0	1	2	10	-	-	-	-	面積
-	0	0	0	1	-	-	-	-	積
-	0	1	6	17	7	6	-	-	面積
-	0	0	1	3	2	1	-	-	積
0	8	12	91	194	100	35	9	13	面積
0	2	3	23	49	26	9	2	3	積
-	0	-	1	1	-	0	-	-	面積
-	0	-	1	0	-	0	-	-	積
0	8	12	92	195	100	35	9	13	面積
0	2	3	23	49	26	9	2	3	積
8	8	29	73	112	10	0	0	0	面積
1	1	3	8	13	1	0	0	0	積
341	459	838	6,539	13,527	3,459	670	172	137	面積
33	47	90	770	1,665	441	89	26	20	積
349	468	867	6,612	13,640	3,469	671	172	137	面積
33	47	93	778	1,678	442	89	26	20	積
349	476	879	6,704	13,835	3,569	706	182	150	面積
33	49	96	801	1,727	468	98	28	24	積
349	483	881	6,718	13,894	3,583	715	182	150	面積
33	50	96	804	1,736	471	100	28	24	積
1,599	3,167	5,749	17,473	19,981	4,569	860	258	168	面積
371	848	1,661	4,924	4,609	998	175	64	35	積
									合計
その他	伐採跡地		民有林人工林率	47.0%					
2,347	7								面積
									積



単位(面積:ha, 蓄積:立木/千m3, 竹/千束)

9 齢級	10 齢級	11~12 齢級	13~14 齢級	15~16 齢級	17~18 齢級	19~20 齢級	21 齢級以上	区分	樹種	種	林
219 77	436 170	2,493 1,085	2,860 1,366	415 216	75 40	23 12	5 3	面積	積	すぎ	人
829 216	1,533 430	3,800 1,144	1,526 493	194 67	121 43	7 3	5 2	面積	積	ひのき	
9 1	16 3	61 13	86 18	50 10	25 5	6 1	5 1	面積	積	まつ	
- -	2 0	0 0	0 0	- -	- -	- -	- -	面積	積	その他	層
1,057 295	1,987 603	6,354 2,241	4,472 1,878	659 293	221 88	36 16	15 6	面積	積	針葉樹計	
3 0	19 3	2 0	- -	- -	- -	- -	- -	面積	積	くぬぎ	林
3 0	3 0	10 1	13 2	2 0	3 0	1 0	2 0	面積	積	その他	
6 1	22 3	12 2	13 2	2 0	3 0	1 0	2 0	面積	積	広葉樹計	工
1,063 295	2,010 606	6,365 2,243	4,486 1,880	661 294	223 89	37 16	18 6	面積	積	計	
1 0	2 1	9 4	9 4	0 0	- -	- -	- -	面積	積	すぎ	複
3 1	5 2	12 4	13 4	0 0	2 1	- -	- -	面積	積	ひのき	
- -	- -	- -	- -	- -	- -	- -	- -	面積	積	まつ	層
- -	- -	0 0	- -	- -	- -	- -	- -	面積	積	その他	
3 1	7 2	22 8	22 9	0 0	2 1	- -	- -	面積	積	針葉樹計	林
- -	1 0	- -	0 0	- -	- -	- -	- -	面積	積	くぬぎ	
- -	- -	0 0	1 0	- -	- -	- -	- -	面積	積	その他	層
- -	1 0	0 0	2 0	- -	- -	- -	- -	面積	積	広葉樹計	
3 1	8 2	22 8	23 9	0 0	2 1	- -	- -	面積	積	計	人工林計
1,066 296	2,018 608	6,387 2,251	4,509 1,889	661 294	225 89	37 16	18 6	面積	積	人工林計	
34 6	41 8	67 14	38 8	18 4	7 1	0 0	0 0	面積	積	まつ	天
0 0	- -	0 0	0 0	0 0	- -	- -	- -	面積	積	その他	
34 6	41 8	67 14	39 8	18 4	7 1	0 0	0 0	面積	積	針葉樹計	育成
- -	- -	- -	- -	- -	- -	- -	- -	面積	積	くぬぎ	
5 1	1 0	25 4	32 5	3 1	0 0	- -	0 0	面積	積	その他	層
5 1	1 0	25 4	32 5	3 1	0 0	- -	0 0	面積	積	広葉樹計	
39 7	42 8	92 18	71 14	21 4	7 2	0 0	0 0	面積	積	計	林
27 4	1 0	2 0	0 0	0 0	- -	- -	- -	面積	積	まつ	
- -	- -	- -	- -	- -	- -	- -	- -	面積	積	その他	育成
27 4	1 0	2 0	0 0	0 0	- -	- -	- -	面積	積	針葉樹計	
- -	- -	- -	1 0	- -	- -	- -	- -	面積	積	くぬぎ	複
- -	- -	- -	0 0	1 0	- -	- -	- -	面積	積	その他	
- -	- -	- -	1 0	- -	- -	- -	- -	面積	積	広葉樹計	層
27 4	1 0	2 0	2 0	1 0	- -	- -	- -	面積	積	計	
45 8	37 7	105 22	141 30	90 19	40 8	10 2	13 3	面積	積	まつ	天
- -	0 0	1 0	4 2	- -	- -	- -	- -	面積	積	その他	
45 8	37 7	105 22	145 32	90 19	40 8	10 2	13 3	面積	積	針葉樹計	天然
- -	0 0	10 2	2 0	- -	- -	- -	- -	面積	積	くぬぎ	
277 38	548 79	3,402 546	10,937 1,809	3,153 522	495 82	137 22	91 15	面積	積	その他	層
277 38	548 79	3,412 547	10,938 1,809	3,153 522	495 82	137 22	91 15	面積	積	広葉樹計	
322 46	586 86	3,517 569	11,083 1,841	3,242 541	534 90	147 25	104 18	面積	積	計	林
388 57	629 94	3,612 587	11,156 1,855	3,264 546	542 91	148 25	104 18	面積	積	天然林計	
1,454 353	2,647 703	9,999 2,838	15,665 3,744	3,925 840	767 181	185 41	121 24	面積	積	立木地計	林
								合計		総	
伐採跡地 6		民有林人工林率 39.9%						面積	積	計	





単位(面積:ha, 蓄積:立木/千m3, 竹/千束)

9 齢級	10 齢級	11~12 齢級	13~14 齢級	15~16 齢級	17~18 齢級	19~20 齢級	21 齢級以上	区分	樹種	種	林
52	113	713	658	148	32	20	14	面積	すぎ	単	人
23	54	381	383	94	21	13	9	蓄積	ひのき		
534	1,124	2,202	1,097	111	32	26	11	面積	まつ	層	
183	419	879	463	50	15	12	5	蓄積	その他		
1	1	10	11	2	5	0	2	面積	針葉樹計	層	
0	0	3	3	1	1	0	1	蓄積	くぬぎ		
-	-	1	-	-	-	0	-	面積	その他	層	
-	-	0	-	-	-	0	-	蓄積	広葉樹計		
587	1,238	2,926	1,765	262	68	46	27	面積	計	層	
206	474	1,263	849	145	37	25	15	蓄積	すぎ		
9	0	2	2	-	-	-	-	面積	ひのき	層	
1	0	0	0	-	-	-	-	蓄積	まつ		
-	1	1	0	-	-	-	1	面積	その他	層	
-	0	0	0	-	-	-	0	蓄積	針葉樹計		
9	1	2	2	-	-	-	-	面積	くぬぎ	層	
1	0	0	0	-	-	-	0	蓄積	その他		
595	1,239	2,929	1,767	262	68	46	29	面積	計	層	
207	474	1,263	849	145	37	25	15	蓄積	すぎ		
0	0	5	3	0	-	-	-	面積	ひのき	層	
0	0	3	1	0	-	-	-	蓄積	まつ		
1	1	2	6	0	0	-	-	面積	その他	層	
0	0	1	2	0	0	-	-	蓄積	針葉樹計		
-	-	-	-	0	-	-	-	面積	くぬぎ	層	
-	-	-	-	0	-	-	-	蓄積	その他		
2	2	7	8	0	0	-	-	面積	計	層	
1	1	3	4	0	0	-	-	蓄積	すぎ		
-	-	-	-	-	-	-	-	面積	ひのき	層	
-	-	-	-	-	-	-	-	蓄積	まつ		
-	-	0	-	-	-	-	-	面積	その他	層	
-	-	0	-	-	-	-	-	蓄積	針葉樹計		
-	-	0	-	-	-	-	-	面積	くぬぎ	層	
-	-	0	-	-	-	-	-	蓄積	その他		
2	2	7	8	0	0	-	-	面積	計	層	
1	1	3	4	0	0	-	-	蓄積	すぎ		
597	1,240	2,935	1,776	262	68	46	29	面積	人工林計	層	
208	474	1,267	853	145	37	25	15	蓄積	すぎ		
-	-	-	-	-	-	-	-	面積	ひのき	層	
-	-	-	-	-	-	-	-	蓄積	まつ		
-	-	-	-	-	-	-	-	面積	その他	層	
-	-	-	-	-	-	-	-	蓄積	針葉樹計		
-	-	-	-	-	-	-	-	面積	くぬぎ	層	
-	-	-	-	-	-	-	-	蓄積	その他		
1	1	1	1	-	-	-	-	面積	計	層	
0	0	0	0	-	-	-	-	蓄積	すぎ		
1	1	1	1	-	-	-	-	面積	ひのき	層	
0	0	0	0	-	-	-	-	蓄積	まつ		
1	1	1	1	-	-	-	-	面積	その他	層	
0	0	0	0	-	-	-	-	蓄積	針葉樹計		
-	-	-	1	-	-	-	-	面積	くぬぎ	層	
-	-	-	0	-	-	-	-	蓄積	その他		
-	-	-	-	-	-	-	-	面積	計	層	
-	-	-	-	-	-	-	-	蓄積	すぎ		
19	4	31	57	37	20	8	17	面積	人工林計	層	
4	1	8	15	10	6	2	5	蓄積	すぎ		
-	-	-	-	-	-	-	-	面積	ひのき	層	
-	-	-	-	-	-	-	-	蓄積	まつ		
19	4	31	57	37	20	8	17	面積	その他	層	
4	1	8	15	10	6	2	5	蓄積	針葉樹計		
2	3	5	17	8	0	-	-	面積	くぬぎ	層	
0	0	1	3	1	0	-	-	蓄積	その他		
51	133	790	1,686	706	163	113	98	面積	計	層	
6	17	109	239	101	23	16	14	蓄積	すぎ		
53	136	796	1,703	715	163	113	98	面積	ひのき	層	
6	17	110	242	102	23	16	14	蓄積	まつ		
72	141	826	1,760	752	184	121	116	面積	その他	層	
10	18	117	257	112	29	18	19	蓄積	針葉樹計		
72	141	827	1,764	752	184	121	116	面積	くぬぎ	層	
10	18	118	258	112	29	18	19	蓄積	その他		
669	1,382	3,762	3,540	1,014	252	166	144	面積	計	層	
218	493	1,384	1,111	257	66	44	34	蓄積	人工林計		
									合計	総	
伐採跡地									面積	計	
0									蓄積		



単位(面積:ha, 蓄積:立木/千m<sup>3</sup>, 竹/千束)

9 齢級	10 齢級	11~12 齢級	13~14 齢級	15~16 齢級	17~18 齢級	19~20 齢級	21 齢級以上	区分	樹種	種 林
228 78	229 87	1,336 574	1,816 849	231 119	112 59	52 28	20 11	面積 蓄積	すぎ	単 人
2,104 530	2,742 753	5,279 1,517	1,721 537	92 32	42 15	13 5	2 1	面積 蓄積	ひのき	
2 0	2 0	65 12	71 13	2 0	- -	- -	- -	面積 蓄積	まつ	層
1 0	1 0	1 0	- -	- -	- -	- -	- -	面積 蓄積	その他 針葉樹計	
2,335 609	2,974 841	6,681 2,103	3,607 1,398	325 151	154 74	65 33	21 11	面積 蓄積	針葉樹計	層
1 0	0 0	- -	- -	- -	- -	- -	- -	面積 蓄積	くぬぎ	
0 0	19 2	2 0	12 1	- -	- -	- -	- -	面積 蓄積	その他 広葉樹計	層
1 0	20 2	2 0	12 1	- -	- -	- -	- -	面積 蓄積	計	
2,336 609	2,993 842	6,684 2,103	3,619 1,399	325 151	154 74	65 33	21 11	面積 蓄積	計	層
- -	0 0	0 0	2 1	0 0	- -	4 2	- -	面積 蓄積	すぎ	
0 0	1 0	7 2	1 0	- -	- -	- -	- -	面積 蓄積	ひのき	層
- -	- -	- -	- -	- -	- -	- -	- -	面積 蓄積	まつ	
- -	- -	- -	- -	- -	- -	- -	- -	面積 蓄積	その他 針葉樹計	層
0 0	1 0	8 2	2 1	0 0	- -	4 2	- -	面積 蓄積	計	
- -	- -	- -	- -	- -	- -	- -	- -	面積 蓄積	くぬぎ	層
- -	- -	- -	- -	- -	- -	- -	- -	面積 蓄積	その他 広葉樹計	
- -	- -	- -	- -	- -	- -	- -	- -	面積 蓄積	計	層
0 0	1 0	8 2	2 1	0 0	- -	4 2	- -	面積 蓄積	計	
2,336 609	2,994 843	6,692 2,106	3,621 1,400	326 151	154 74	69 35	21 11	面積 蓄積	人工林計	層
- -	- -	- -	- -	- -	- -	- -	- -	面積 蓄積	まつ	
- -	- -	0 0	- -	- -	- -	- -	- -	面積 蓄積	その他 針葉樹計	層
- -	- -	0 0	- -	- -	- -	- -	- -	面積 蓄積	針葉樹計	
- -	- -	- -	- -	- -	- -	- -	- -	面積 蓄積	くぬぎ なら	層
2 0	5 0	37 3	14 1	24 1	0 0	- -	- -	面積 蓄積	その他 広葉樹計	
2 0	5 0	37 3	14 1	24 1	0 0	- -	- -	面積 蓄積	計	層
2 0	5 0	37 3	14 1	24 1	0 0	- -	- -	面積 蓄積	計	
- -	- -	- -	- -	- -	- -	- -	- -	面積 蓄積	まつ	層
- -	0 0	- -	0 0	- -	- -	- -	- -	面積 蓄積	その他 針葉樹計	
- -	0 0	- -	0 0	- -	- -	- -	- -	面積 蓄積	針葉樹計	層
- -	- -	- -	- -	- -	- -	- -	- -	面積 蓄積	くぬぎ なら	
0 0	5 0	2 0	8 1	10 1	0 0	4 0	- -	面積 蓄積	その他 広葉樹計	層
0 0	5 0	2 0	8 1	10 1	0 0	4 0	- -	面積 蓄積	計	
3 0	7 1	36 6	64 12	17 3	2 0	1 0	- -	面積 蓄積	まつ	層
0 0	28 8	1 0	0 0	0 0	- -	- -	- -	面積 蓄積	その他 針葉樹計	
3 1	35 9	37 7	64 12	17 3	2 0	1 0	- -	面積 蓄積	針葉樹計	層
- -	- -	1 0	0 0	- -	0 0	- -	- -	面積 蓄積	くぬぎ なら	
318 24	1,564 126	4,089 357	9,747 887	3,270 298	548 50	197 18	76 7	面積 蓄積	その他 広葉樹計	層
318 24	1,564 126	4,090 357	9,747 887	3,270 298	548 50	197 18	76 7	面積 蓄積	計	
321 24	1,599 135	4,127 364	9,811 898	3,287 301	550 50	198 18	76 7	面積 蓄積	計	層
324 25	1,610 136	4,166 367	9,833 900	3,320 303	550 50	202 18	76 7	面積 蓄積	天然林計	
2,660 633	4,604 978	10,858 2,473	13,455 2,301	3,645 454	704 124	271 53	97 18	面積 蓄積	立木地計	層
伐採跡地	民有林人工林率 44.3%								合計	
4									面積 蓄積	

5. 民有林の樹種別年齢別森林資源  
(6) 吉岐振興局管内総数

林種	樹種	区分	計	1 年齢級	2 年齢級	3 年齢級	4 年齢級	5 年齢級	6 年齢級	7 年齢級	8 年齢級	
人工林	すぎ	面積	270	-	-	0	0	1	3	7	9	
		蓄積	118	-	-	0	0	0	1	2	3	
	ひのき	面積	535	-	-	0	1	7	19	35	46	
		蓄積	96	-	-	-	0	1	2	4	7	
	まつ	面積	29	-	-	0	2	3	5	1	0	
		蓄積	4	-	-	-	0	0	0	0	0	
	その他	面積	3	-	-	0	0	1	1	1	-	
		蓄積	0	-	-	0	0	0	0	0	-	
	針葉樹	面積	837	-	-	1	4	12	26	43	55	
		蓄積	218	-	-	0	0	1	3	7	10	
	くぬぎ	面積	10	-	-	-	0	0	1	9	0	
		蓄積	1	-	-	-	0	0	0	1	0	
その他	面積	1	0	-	-	-	1	-	-	-		
	蓄積	0	0	-	-	-	0	-	-	-		
広葉樹	面積	12	0	-	-	0	1	1	9	0		
	蓄積	1	0	-	-	0	0	0	1	0		
計	面積	849	0	-	1	4	13	27	52	55		
	蓄積	218	0	-	0	0	1	3	7	10		
複層林	すぎ	面積	2	-	-	-	-	1	0	-	-	
		蓄積	1	-	-	-	-	0	0	-	-	
	ひのき	面積	4	-	-	0	-	0	1	-	0	
		蓄積	1	-	-	0	-	0	0	-	0	
	まつ	面積	-	-	-	-	-	-	-	-	-	
		蓄積	-	-	-	-	-	-	-	-	-	
	その他	面積	0	-	-	-	-	0	0	-	-	
		蓄積	0	-	-	-	-	0	0	-	-	
	針葉樹	面積	6	-	-	0	-	1	1	-	0	
		蓄積	1	-	-	0	-	0	0	-	0	
	くぬぎ	面積	-	-	-	-	-	-	-	-	-	
		蓄積	-	-	-	-	-	-	-	-	-	
その他	面積	-	-	-	-	-	-	0	-	-		
	蓄積	0	-	-	-	-	-	0	-	-		
広葉樹	面積	0	-	-	-	-	-	0	-	-		
	蓄積	0	-	-	-	-	-	0	-	-		
計	面積	6	-	-	0	-	1	1	-	0		
	蓄積	1	-	-	0	-	0	0	-	0		
人工林計			855	0	-	1	4	14	28	52	55	
			220	0	-	0	0	1	3	7	10	
育成単層林	まつ	面積	38	-	-	-	-	-	0	-	-	
		蓄積	7	-	-	-	-	-	-	-	-	
	その他	面積	-	-	-	-	-	-	-	-	-	
		蓄積	-	-	-	-	-	-	-	-	-	
	針葉樹	面積	38	-	-	-	-	-	0	-	-	
		蓄積	7	-	-	-	-	-	-	-	-	
	くぬぎ	面積	-	-	-	-	-	-	-	-	-	
		蓄積	-	-	-	-	-	-	-	-	-	
	その他	面積	53	-	-	0	-	-	0	-	1	
		蓄積	4	-	-	-	-	-	0	-	0	
	広葉樹	面積	53	-	-	0	-	-	0	-	1	
		蓄積	4	-	-	-	-	-	0	-	0	
計	面積	91	-	-	0	-	-	0	-	1		
	蓄積	11	-	-	-	-	-	0	-	0		
育成複層林	まつ	面積	21	-	-	-	-	-	-	-	-	
		蓄積	3	-	-	-	-	-	-	-	-	
	その他	面積	-	-	-	-	-	-	-	-	-	
		蓄積	-	-	-	-	-	-	-	-	-	
	針葉樹	面積	21	-	-	-	-	-	-	-	-	
		蓄積	3	-	-	-	-	-	-	-	-	
	くぬぎ	面積	-	-	-	-	-	-	-	-	-	
		蓄積	-	-	-	-	-	-	-	-	-	
	その他	面積	2	-	-	-	2	-	-	-	-	
		蓄積	0	-	-	-	0	-	-	-	-	
	広葉樹	面積	2	-	-	-	2	-	-	-	-	
		蓄積	0	-	-	-	0	-	-	-	-	
計	面積	23	-	-	-	2	-	-	-	-		
	蓄積	4	-	-	-	0	-	-	-	-		
天然単層林	まつ	面積	118	-	-	-	-	-	-	-	1	
		蓄積	20	-	-	-	-	-	-	-	0	
	その他	面積	1	-	-	-	-	-	-	-	-	
		蓄積	0	-	-	-	-	-	-	-	-	
	針葉樹	面積	119	-	-	-	-	-	-	-	1	
		蓄積	20	-	-	-	-	-	-	-	0	
	くぬぎ	面積	1	-	-	-	-	-	-	-	-	
		蓄積	0	-	-	-	-	-	-	-	-	
	その他	面積	3,142	1	0	0	1	2	17	5	23	
		蓄積	265	-	-	-	0	0	1	0	2	
	広葉樹	面積	3,143	1	0	0	1	2	17	5	23	
		蓄積	265	-	-	-	0	0	1	0	2	
計	面積	3,262	1	0	0	1	2	17	5	24		
	蓄積	285	-	-	-	0	0	1	0	2		
天然林計			3,376	1	0	0	3	2	17	5	25	
			300	-	-	-	0	0	1	0	2	
立木地計			4,231	1	0	1	7	16	45	57	80	
			519	0	-	0	0	1	4	7	12	
総計	合計		4,875	立木地計			竹林			無立木地		
	面積			4,231			計	モウソウ	その他	未立木		214
蓄積		519			426	193	234	218		4		

(注) 1 森林計画編成資料による(令和5年3月31日現在)。  
2 四捨五入のため、計と内訳が一致しない場合がある。

単位(面積:ha, 蓄積:立木/千m3, 竹/千束)

9 齢級	10 齢級	11~12 齢級	13~14 齢級	15~16 齢級	17~18 齢級	19~20 齢級	21 齢級以上	区分	樹種	種 林
16 6	40 15	47 20	95 45	23 12	17 9	8 4	3 1	面積	すぎ	単 人
108 18	144 26	84 17	67 15	13 3	7 2	3 1	蓄積	ひのき		
1 0	8 1	5 1	6 1	0 0	- -	0 0	0 0	面積	まつ	層
- -	- -	- -	- -	- -	- -	- -	- -	蓄積	その他	
125 24	193 43	136 38	168 61	36 15	23 10	11 5	3 1	面積	針葉樹計	層
0 0	0 -	- -	- -	- -	- -	- -	- -	蓄積	針葉樹計	
- -	0 0	- -	0 0	0 0	- -	- -	- -	面積	くぬぎ	層
- -	0 0	- -	0 0	0 0	- -	- -	- -	蓄積	その他	
0 0	0 0	- -	0 0	0 0	- -	- -	- -	面積	広葉樹計	層
125 24	193 43	136 38	168 61	36 15	23 10	11 5	3 1	面積	計	
- -	0 0	1 0	0 0	- -	0 0	- -	- -	面積	すぎ	複
- -	0 0	0 0	0 0	- -	0 0	- -	- -	蓄積	ひのき	
1 0	0 0	1 0	1 0	0 0	- -	- -	- -	面積	まつ	層
- -	- -	- -	- -	- -	- -	- -	- -	蓄積	その他	
1 0	1 0	2 0	1 0	- -	0 0	- -	- -	面積	針葉樹計	層
- -	- -	- -	- -	- -	- -	- -	- -	蓄積	針葉樹計	
- -	- -	- -	- -	- -	- -	- -	- -	面積	くぬぎ	層
- -	- -	- -	- -	- -	- -	- -	- -	蓄積	その他	
- -	- -	- -	- -	- -	- -	- -	- -	面積	広葉樹計	層
1 0	1 0	2 0	1 0	- -	0 0	- -	- -	面積	計	
126 24	194 43	138 38	169 61	36 15	24 10	11 5	3 1	面積	人工林計	層
2 0	8 1	8 1	6 1	6 1	5 1	1 0	3 1	面積	まつ	
- -	- -	- -	- -	- -	- -	- -	- -	面積	その他	育 天
- -	- -	- -	- -	- -	- -	- -	- -	蓄積	針葉樹計	
2 0	8 1	8 1	6 1	6 1	5 1	1 0	3 1	面積	針葉樹計	層
- -	- -	- -	- -	- -	- -	- -	- -	蓄積	くぬぎ	
7 0	0 0	4 0	22 2	13 1	3 0	2 0	1 0	面積	その他	層
7 0	0 0	4 0	22 2	13 1	3 0	2 0	1 0	面積	広葉樹計	
9 1	8 1	12 2	27 3	19 2	7 1	3 0	4 1	面積	計	層
- -	10 1	5 1	- -	3 1	- -	3 1	- -	面積	まつ	
- -	- -	- -	- -	- -	- -	- -	- -	面積	その他	育 天
- -	- -	- -	- -	- -	- -	- -	- -	蓄積	針葉樹計	
- -	10 1	5 1	- -	3 1	- -	3 1	- -	面積	針葉樹計	層
- -	- -	- -	- -	- -	- -	- -	- -	面積	くぬぎ	
- -	- -	0 0	- -	- -	- -	- -	- -	面積	その他	層
- -	- -	0 0	- -	- -	- -	- -	- -	面積	広葉樹計	
- -	10 1	5 1	- -	3 1	- -	3 1	- -	面積	計	層
8 1	27 4	34 6	28 5	8 1	6 1	4 1	3 0	面積	まつ	
1 0	- -	- -	0 0	- -	0 0	- -	- -	面積	その他	天 然 林
9 1	27 4	34 6	28 5	8 1	6 1	4 1	3 0	面積	針葉樹計	
- -	1 0	- -	0 0	- -	- -	- -	- -	面積	くぬぎ	層
- -	0 -	- -	0 -	- -	- -	- -	- -	面積	その他	
14 1	142 11	358 30	1,196 102	883 75	317 27	110 9	74 6	面積	針葉樹計	層
14 1	143 11	358 30	1,196 102	883 75	317 27	110 9	74 6	面積	針葉樹計	
23 2	169 15	392 36	1,225 108	891 77	323 28	114 10	77 7	面積	計	層
32 3	187 18	409 38	1,252 111	913 80	331 29	120 11	81 8	面積	天然林計	
158 27	380 60	546 76	1,421 171	949 95	354 40	131 16	84 9	面積	立木地計	層
-	-	-	-	-	-	-	-	面積	計	
伐採跡地	民有林人工林率 17.5%							合計	総計	
-								面積		

# 5. 民有林の樹種別年齢別森林資源

## (7) 対馬振興局管内総数

林種	樹種	区分	計	1 齢級	2 齢級	3 齢級	4 齢級	5 齢級	6 齢級	7 齢級
人工林	すぎ	面積	7,707	21	0	3	8	14	19	47
		蓄積	4,166	2	0	0	1	3	6	16
	ひのき	面積	10,924	82	57	96	158	181	293	598
		蓄積	2,837	0	1	4	16	25	52	125
	まつ	面積	393	0	-	0	2	0	0	1
		蓄積	112	-	-	0	0	0	0	0
	その他	面積	34	-	-	0	0	1	1	-
		蓄積	9	-	-	0	0	0	0	-
	針葉樹	面積	19,058	103	57	100	168	196	314	645
		蓄積	7,123	2	1	4	17	28	58	141
	くぬぎ	面積	680	30	35	108	59	43	87	214
蓄積		61	0	1	3	4	3	9	26	
その他	面積	14	0	2	2	0	0	0	4	
	蓄積	2	-	0	0	0	0	0	0	
広葉樹	面積	694	30	36	110	59	43	87	217	
	蓄積	62	0	1	3	4	4	9	26	
計	面積	19,752	133	93	210	227	239	401	863	
	蓄積	7,186	2	2	7	21	31	67	167	
複層林	すぎ	面積	8	-	-	0	-	0	0	0
		蓄積	4	-	-	0	-	0	0	0
	ひのき	面積	17	-	-	3	0	3	5	1
		蓄積	3	-	-	0	0	0	1	0
	まつ	面積	-	-	-	-	-	-	-	-
		蓄積	-	-	-	-	-	-	-	-
	その他	面積	1	-	-	-	-	0	0	-
		蓄積	0	-	-	-	-	0	0	-
	針葉樹	面積	26	-	-	3	0	3	6	1
		蓄積	8	-	-	0	0	0	1	0
	くぬぎ	面積	1	-	-	-	-	-	0	-
蓄積		0	-	-	-	-	-	0	-	
その他	面積	2	1	-	-	-	-	1	-	
	蓄積	0	-	-	-	-	-	0	-	
広葉樹	面積	3	1	-	-	-	-	1	-	
	蓄積	0	-	-	-	-	-	0	-	
計	面積	29	1	-	3	0	3	7	1	
	蓄積	8	-	-	0	0	0	1	0	
人工林計	面積	19,781	134	93	212	227	243	407	864	
	蓄積	7,194	2	2	7	21	32	68	167	
天然林	まつ	面積	-	-	-	-	-	-	-	-
		蓄積	-	-	-	-	-	-	-	-
	その他	面積	2	-	-	-	-	-	-	-
		蓄積	1	-	-	-	-	-	-	-
	針葉樹	面積	2	-	-	-	-	-	-	-
		蓄積	1	-	-	-	-	-	-	-
	くぬぎ	面積	729	5	2	9	4	15	25	53
		蓄積	110	0	0	0	0	1	3	6
	その他	面積	258	-	0	2	0	1	6	25
		蓄積	40	-	0	0	0	0	1	3
	広葉樹	面積	987	5	2	11	4	16	31	78
蓄積		150	0	0	0	0	1	3	9	
計	面積	989	5	2	11	4	16	31	78	
	蓄積	150	0	0	0	0	1	3	9	
育成林	まつ	面積	0	-	-	-	-	-	-	-
		蓄積	0	-	-	-	-	-	-	-
	その他	面積	-	-	-	-	-	-	-	-
		蓄積	-	-	-	-	-	-	-	-
	針葉樹	面積	0	-	-	-	-	-	-	-
		蓄積	0	-	-	-	-	-	-	-
	くぬぎ	面積	223	2	1	-	0	0	-	3
		蓄積	36	-	0	-	0	0	-	0
	その他	面積	56	0	0	1	0	22	32	0
		蓄積	5	-	0	0	0	2	3	0
	広葉樹	面積	279	2	1	1	0	22	32	3
蓄積		41	-	0	0	0	2	3	0	
計	面積	279	2	1	1	0	22	32	3	
	蓄積	41	-	0	0	0	2	3	0	
天然林	まつ	面積	163	-	-	-	-	2	4	-
		蓄積	46	-	-	-	-	0	1	-
	その他	面積	38	2	0	0	-	-	-	-
		蓄積	10	0	0	0	-	-	-	-
	針葉樹	面積	201	2	0	0	-	2	4	-
		蓄積	57	0	0	0	-	0	1	-
	くぬぎ	面積	9,753	93	81	110	52	99	165	372
		蓄積	1,548	3	2	3	3	8	17	44
	その他	面積	25,864	243	188	210	110	356	347	811
		蓄積	4,155	14	5	6	7	30	36	96
	広葉樹	面積	35,617	336	268	320	162	455	512	1,183
蓄積		5,702	16	6	9	10	39	53	140	
計	面積	35,818	338	269	321	162	457	516	1,183	
	蓄積	5,759	17	6	9	10	39	53	140	
天然林計	面積	37,086	345	272	332	166	495	579	1,264	
	蓄積	5,950	17	6	9	10	42	60	150	
立木地計	面積	56,868	479	365	544	393	738	987	2,127	
	蓄積	13,144	19	8	17	31	74	128	317	
総計	合計		立木地計			竹林			無立木地	
	面積	58,127				計	モウソウ	その他	計	岩石地等
計	面積	13,144				225	79	146	998	435
	蓄積	13,144				175	87	88		

(注) 1 森林計画編成資料による(令和5年3月31日現在)。  
 2 四捨五入のため、計と内訳が一致しない場合がある。



6. 公益的機能別施業森林等の区別森林資源

地方機関	市町名	森林面積	公益的機能別施業森林												公益的機能別指定率(%)					
			公益的機能別施業森林の区分																	
			水源の涵養			災害防止及び土壌保全			快速復元形成			保健文化				その他の公益的機能				
			うち木材生産	うち木材生産	うち木材生産	うち木材生産	うち木材生産	うち木材生産	うち木材生産	うち木材生産	うち木材生産	うち木材生産	うち木材生産	うち木材生産		うち木材生産	うち木材生産	うち木材生産	公益的機能別施業森林以外	木材生産合計
中央振興局	長崎市	20,785	6,000	2,454	32	10	10	250	110							14,550	1,447	3,952	30	
	諫早市	14,477	7,671	7,671	50											6,805		7,671	4	53
	大村市	3,615	2,044	2,044				22								1,549	1,442	3,486	44	57
	西海市	11,747	10,401	8,735	3	1	1									1,345	107	8,842		89
	長与町	992	493		202											414	324	324		49
	時津町	810	301		1	1		4	4							505	397	402		49
	東彼杵町	3,188	1,104	1,104	307	196		107	50							1,778	1,256	2,556		44
	川棚町	2,118	723	615	234	141		203	58							908	180	994		57
	渡佐見町	3,413	2,536	2,478	393	335		39								721	571	3,167		79
	計	61,143	31,272	25,101	1,221	726	12	625	222							28,575	5,724	31,394	48	53
東北振興局	佐世保市	19,565	15,802	7,524	9,386	3,854	1,147	55	5,960	1,723						8,507	1,236	8,574	124	94
	平戸市	12,351	6,774	1,414				46								1,414	5,531	1,414		55
	松浦市	5,932	2,335	2,302				22								2,302	3,575	2,302	14	40
	小値賀町	1,101	356				528	217												100
	佐々町	1,747	1,290	1,290				51	51	448						8		1,298		100
	計	40,695	26,557	12,530	9,386	3,854	1,675	6,296	1,774	448						10,350	67	13,588	138	75
島原振興局	島原市	982			345	197	12									357	624	396		36
	雲仙市	6,599	3,480	2,653	898	660	9	593	340							4,071	1,619	4,071		75
	南島原市	5,206	2,017	1,927	521	344	24									2,561	2,355	2,540		49
	計	12,786	5,497	4,581	1,763	1,200	45	593	340							7,898	4,888	7,006		62
五島振興局	五島市	23,822	20,075	5,332	747	401	25	798								5,332	3,746	6,297		84
	新上五島町	16,913	12,437	6,106	690	185	659	291	468							7,049	474	7,049		97
	計	40,734	32,512	11,438	1,437	586	683	305	468							12,381	4,220	13,346		90
徳島振興局	徳島市	4,875	2,786	287	129	6	448	278								1,400		287		71
	対馬市	58,127	51,087	12,518	1,417	208		2,745	545							2,996	342	13,613		95
総計		218,360	149,710	66,454	15,354	6,580	2,863	13,987	3,350	448						71,753	7,482	79,234	186	76

(注) 1 森林計画編成資料による(令和5年3月31日現在)。  
2 四捨五入のため、計と内訳が一致しない場合がある。



# Ⅲ 林業経営

## 1. 経済活動別総生産

(単位:百万円)

区分	総生産	第1次産業				第2次産業	第3次産業	輸入品に課される税・関税等	
		計	農業	林業	水産業				
30年度	4,676,556	131,692	78,528	4,917	48,246	1,179,381	3,337,579	27,904	
	元年度	4,789,758	117,114	71,559	4,744	40,813	1,139,038	3,514,090	19,517
	前年度比	102%	89%	91%	96%	85%	97%	105%	70%
県	小計	3,019,837	31,104	22,319	1,068	7,718	863,899	2,112,527	12,306
	長崎市	1,646,469	10,301	3,742	68	6,491	337,768	1,291,691	6,709
	諫早市	652,347	8,668	8,192	217	260	328,603	312,417	2,658
	大村市	356,771	3,084	2,846	107	131	88,470	263,763	1,454
	西海市	81,835	5,619	4,379	456	784	20,636	55,247	333
	東彼杵町	23,724	1,023	921	75	28	9,652	12,952	97
	川棚町	36,943	429	388	27	13	12,590	23,774	151
	波佐見町	39,169	614	523	91	-	15,014	23,382	160
	時津町	116,293	324	304	14	6	40,523	74,971	474
	長与町	66,286	1,042	1,024	13	5	10,643	54,330	270
島原	小計	349,077	36,484	32,737	1,988	1,760	54,225	256,947	1,422
	島原市	134,124	8,231	7,691	260	280	18,020	107,326	547
	雲仙市	116,435	15,659	13,778	726	1,156	22,640	77,662	474
	南島原市	98,518	12,594	11,268	1,002	324	13,565	71,959	401
北	小計	1,071,987	27,434	9,997	842	16,595	176,838	863,348	4,368
	佐世保市	836,560	13,758	5,758	213	7,787	112,306	707,087	3,409
	平戸市	89,223	10,132	1,867	534	7,731	11,307	67,421	364
	松浦市	81,772	2,609	1,704	59	846	23,787	55,043	333
	小値賀町	6,483	555	323	-	231	931	4,972	26
	佐々町	57,949	380	345	36	-	28,507	28,825	236
五島	小計	165,729	11,974	3,282	358	8,334	19,378	133,702	675
	五島市	112,213	5,829	3,223	173	2,433	13,707	92,220	457
	新上五島町	53,516	6,145	59	185	5,901	5,671	41,482	218
老岐	老岐市	78,998	4,205	2,867	10	1,328	11,025	63,446	322
対馬	対馬市	104,130	5,913	357	478	5,078	13,673	84,120	424

(注) 1 令和元年度長崎県の市町民経済計算(平成31年3月31日)による。

2 「令和元年度長崎県の市町民経済計算」では平成23年度まで遡及改訂を行っていることから、旧年度分も遡って計算されており平成30年度版以前掲載の計数とは接続しないため、当該資料により作成している本表も「令和4年度 長崎県の森林・林業統計(令和5年3月)」以前に掲載の計数とは接続しない。

3 四捨五入のため、合計数値が一致しない場合がある。

## 2. 森林経営計画の認定実績

(令和4年度末現在)

地方 機関	所有 形態	森林面積 (ha)			森林経営計画認定面積 (ha)			経営計画カバー率 (%)		
		林種別		計	林種別		計	林種別		計
		人工林	天然林等		人工林	天然林等		人工林	天然林等	
県央	私有林	24,002.96	28,811.16	52,814.12	6,991.75	1,437.71	8,429.46	29.1	5.0	16.0
	公有林	4,714.58	3,614.61	8,329.19	3,084.14	1,226.75	4,310.89	65.4	33.9	51.8
	計	28,717.54	32,425.77	61,143.31	10,075.89	2,664.46	12,740.35	35.1	8.2	20.8
県北	私有林	14,367.63	23,069.00	37,436.63	3,175.81	510.69	3,686.50	22.1	2.2	9.8
	公有林	1,864.74	1,393.64	3,258.38	690.98	153.20	844.18	37.1	11.0	25.9
	計	16,232.37	24,462.64	40,695.01	3,866.79	663.89	4,530.68	23.8	2.7	11.1
島原	私有林	6,221.53	4,458.63	10,680.16	478.51	34.13	512.64	7.7	0.8	4.8
	公有林	1,494.30	611.79	2,106.09	887.14	141.72	1,028.86	59.4	23.2	48.9
	計	7,715.83	5,070.42	12,786.25	1,365.65	175.85	1,541.50	17.7	3.5	12.1
五島	私有林	12,574.54	16,558.85	29,133.39	2,581.98	1,244.78	3,826.76	20.5	7.5	13.1
	公有林	5,483.43	6,117.26	11,600.69	2,309.90	1,366.84	3,676.74	42.1	22.3	31.7
	計	18,057.97	22,676.11	40,734.08	4,891.88	2,611.62	7,503.50	27.1	11.5	18.4
壱岐	私有林	789.01	3,854.49	4,643.50	22.29	0.37	22.66	2.8	0.0	0.5
	公有林	65.70	165.56	231.26	25.54	0.15	25.69	38.9	0.1	11.1
	計	854.71	4,020.05	4,874.76	47.83	0.52	48.35	5.6	0.0	1.0
対馬	私有林	18,182.19	37,312.31	55,494.50	8,938.16	8,963.90	17,902.06	49.2	24.0	32.3
	公有林	1,598.99	1,033.22	2,632.21	1,638.67	1,055.84	2,694.51	102.5	102.2	102.4
	計	19,781.18	38,345.53	58,126.71	10,576.83	10,019.74	20,596.57	53.5	26.1	35.4
合計	私有林	76,137.86	114,064.44	190,202.30	22,188.50	12,191.58	34,380.08	29.1	10.7	18.1
	公有林	15,221.74	12,936.08	28,157.82	8,636.37	3,944.50	12,580.87	56.7	30.5	44.7
	計	91,359.60	127,000.52	218,360.12	30,824.87	16,136.08	46,960.95	33.7	12.7	21.5

(注) 1 森林経営計画認定面積は実面積で、林班計画と他の計画の重複認定は除外している。

2 森林面積は森林計画編成資料による(令和5年3月31日現在)。

3 森林経営計画の認定と森林計画編成の時期の違いにより、森林経営計画認定面積が森林面積を上回る場合がある。

### 3. 所有形態別森林面積

市 町	総土地	森林総数	国 総 数	有 林				民 総 数	公 有		
				林 野 総 数	庁 所 管 官 造 林 地	所 管 官 造 林 地	其 他 省 庁		公 総 数	有	
										国 有 林	民 有 林
県 総 数	413,099	242,462	24,102	23,640	21,480	2,160	462	218,360	28,158	5,516	975
県 央	133,319	67,158	6,015	5,880	5,508	372	135	61,143	8,329	1,818	583
長 崎 市	40,586	21,940	1,156	1,021	834	187	135	20,785	2,915	705	329
諫 早 市	34,179	14,510	34	34	-	34	-	14,477	2,589	425	81
大 村 市	12,673	5,959	2,344	2,344	2,344	-	-	3,615	607	143	12
西 海 市	24,160	13,385	1,638	1,638	1,611	27	-	11,747	1,575	478	133
長 与 町	2,873	992	-	-	-	-	-	992	42	-	1
時 津 町	2,094	850	40	40	-	40	-	810	82	-	1
東 彼 杵 町	7,429	3,954	766	766	682	85	-	3,188	207	67	0
川 棚 町	3,725	2,118	-	-	-	-	-	2,118	178	-	25
波 佐 見 町	5,600	3,450	37	37	37	-	-	3,413	133	-	-
県 北	84,944	42,685	1,989	1,743	1,643	100	247	40,695	3,258	427	85
佐 世 保 市	42,601	21,035	1,470	1,223	1,223	-	247	19,565	1,771	159	68
平 戸 市	23,512	12,750	400	400	304	96	-	12,351	907	189	13
松 浦 市	13,055	6,052	120	120	116	4	-	5,932	203	79	2
小 値 賀 町	2,550	1,101	-	-	-	-	-	1,101	356	-	1
佐 々 町	3,226	1,747	-	-	-	-	-	1,747	21	-	0
島 原	46,740	19,851	7,065	7,065	7,065	-	-	12,786	2,106	331	220
島 原 市	8,296	3,583	2,602	2,602	2,602	-	-	982	257	-	113
雲 仙 市	21,431	10,367	3,768	3,768	3,768	-	-	6,599	1,398	178	81
南 島 原 市	17,013	5,901	695	695	695	-	-	5,206	450	153	26
五 島	63,411	44,739	4,005	4,005	3,081	924	-	40,734	11,601	1,577	23
五 島 市	42,012	27,288	3,467	3,467	3,081	386	-	23,822	6,291	1,253	12
新 上 五 島 町	21,399	17,451	538	538	-	538	-	16,913	5,310	324	12
壱 岐 市	13,942	4,875	-	-	-	-	-	4,875	231	13	2
対 馬 市	70,742	63,155	5,028	4,948	4,183	765	80	58,127	2,632	1,350	62

(注) 1 総土地は、国土地理院「令和5年全国都道府県市区町村別面積調(令和5年1月1日現在)」による。

2 国有林は、長崎森林管理署資料(令和5年3月現在)による。

3 民有林は、森林計画編成資料による(令和5年3月31日現在)。

4 四捨五入のため、計と内訳が一致しない場合がある。

単位(面積:ha)

有 林														市 町			
林				有											林		
市 営	町 林	市 有	町 地	財 産 区 林	学 校 林	私 有 総 数	個 人	会 社	森 有 組 林	生 有 組 林	社 有 寺 林	集 有 落 林	共 同 有 林		業 社 機 構	森 究 機 構	林 整 備 機 構
16,879	3,973			585	226	190,202	138,344	5,630	117	5,727	2,121	8,301	13,347	14,263		2,352	
4,536	1,242			13	135	52,814	37,713	3,199	63	1,113	615	1,610	4,637	2,412		1,453	
1,584	251			13	33	17,870	13,003	1,308	41	258	174	148	1,476	1,206		256	長崎
1,687	306			-	89	11,888	7,358	902	-	496	106	785	2,058	0		183	諫早
316	126			-	10	3,007	2,509	101	6	5	107	143	136	-		-	大村
684	281			-	-	10,171	6,868	684	15	322	206	133	213	740		991	西海
40	1			-	-	950	802	17	-	-	2	21	58	50		-	長与
13	66			-	1	728	588	57	-	-	0	-	53	29		-	時津
78	61			-	1	2,980	2,292	21	-	20	9	236	301	103		-	東彼
130	20			-	-	1,940	1,576	76	-	12	6	116	100	53		-	川棚
4	129			-	-	3,280	2,718	32	-	-	5	27	243	231		24	波佐
2,088	621			-	38	37,437	28,438	818	39	933	354	1,231	2,828	2,737		59	
1,347	185			-	12	17,794	14,030	584	22	253	165	240	1,370	1,072		59	佐世
650	38			-	17	11,443	8,412	79	3	612	145	551	644	997		-	平戸
87	26			-	9	5,729	4,563	84	2	64	25	414	215	362		-	松浦
1	354			-	-	744	263	1	-	-	12	1	468	-		-	小値
3	18			-	-	1,725	1,171	69	12	5	7	24	131	306		-	佐々
1,409	125			16	4	10,680	9,131	590	0	205	65	171	505	-		14	
121	8			16	-	724	685	8	-	0	4	-	27	-		-	島原
1,070	65			-	4	5,201	4,087	466	0	205	44	124	260	-		14	雲仙
218	53			-	-	4,755	4,358	116	-	-	16	46	218	-		-	南島
7,642	1,773			557	28	29,133	15,956	233	16	3,231	488	4,749	1,721	1,913		826	
3,016	1,462			528	21	17,531	8,642	145	16	2,822	213	2,878	1,056	932		826	五島
4,626	311			29	7	11,603	7,314	87	-	409	275	1,871	664	981		-	新上
129	87			-	-	4,644	4,233	47	-	-	83	1	279	-		-	老岐
1,074	125			-	21	55,495	42,873	744	-	244	515	539	3,378	7,201		-	対馬

#### 4. 森林整備地域活動支援交付金交付実績

単位(交付額:円)

市 町	第1期 14～18年度		第2期 19～23年度		第3期 24～28年度		第4期 29年度～3年度		第5期 4年度	
	交付額		交付額		交付額		交付額		協定数	交付額
長崎市	85,425,000		47,694,545		25,118,847		4,590,000			
諫早市	53,463,900		39,793,492		22,000,000					
大村市	15,681,400		18,297,260		17,457,740		8,010,000		1	480,000
西海市	74,847,300		39,202,181		23,961,560		1,440,000			
長与町	9,821,500		1,232,000		570,000		500,000			
時津町	4,056,800		452,800							
東彼杵町	25,997,600		11,979,850		8,231,255		180,000			
川棚町	14,166,300		3,698,800		3,466,300		270,000			
波佐見町	22,530,700		6,125,777		6,198,592		90,000			
県央振興局 計	305,990,500		168,476,705		107,004,294		15,080,000		1	480,000
佐世保市	76,030,500		32,906,550		21,596,080		4,402,080			
平戸市	50,840,300		44,630,100		10,630,000		1,470,000			
松浦市	13,740,700		10,593,800		4,519,000		843,394			
小値賀町	600,000									
佐々町	12,092,000		9,771,500		4,733,140		780,000			
県北振興局 計	153,303,500		97,901,950		41,478,220		7,495,474			
島原市	1,788,500				57,800					
雲仙市	24,846,500		7,141,300		5,130,248					
南島原市	9,614,000		141,550		361,978					
島原振興局 計	36,249,000		7,282,850		5,550,026					
五島市	76,681,500		18,537,332		5,993,908		9,994,000			
新上五島町	71,070,300		17,078,549		10,422,446		4,929,647			
五島振興局 計	147,751,800		35,615,881		16,416,354		14,923,647			
対馬市	341,777,300		183,808,312		109,718,240		33,477,000		1	1,616,000
対馬振興局 計	341,777,300		183,808,312		109,718,240		33,477,000		1	1,616,000
合計	985,072,100		493,085,698		280,167,134		70,976,121		2	2,096,000

## 5. 保有山林を有する林家戸数

(単位:戸)

区分	総数	保有有山					面積			規模			林家数				
		1~3ha未満	3~5ha	5~10	10~20	20~30	30~50	50~100	100ha以上	1~3ha未満	3~5ha	5~10	10~20	20~30	30~50	50~100	100ha以上
市町村																	
県総数	10,569	7,598	1,460	871	348	121	88	50	33								
県 央	4,141	3,117	583	290	96	25	14	11	5								
長崎市	1,120	850	154	66	26	10	8	3	3								
諫早市	987	773	119	61	23	5	2	3	1								
大村市	196	154	23	13	5	1	-	-	-								
西海市	678	535	88	42	9	2	2	-	-								
長与町	113	78	19	13	1	-	-	1	1								
時津町	80	60	12	5	2	-	-	1	1								
東彼杵町	301	214	55	19	9	2	-	2	2								
川棚町	199	137	37	16	6	1	1	1	1								
波佐見町	467	316	76	55	15	4	1	-	-								
県 北	2,363	X	X	X	X	X	X	X	X								
佐世保市	1,055	786	175	75	15	2	1	-	1								
平戸市	653	549	63	25	9	4	2	1	-								
松浦市	460	357	65	29	6	1	2	-	-								
小値賀町	1	X	X	X	X	X	X	X	X								
佐々町	194	146	19	20	8	1	-	-	-								
島 原	1,118	X	X	X	X	X	X	X	X								
島原市	52	X	X	X	X	X	X	X	X								
雲仙市	532	438	60	21	11	2	-	-	-								
南島原市	534	443	56	28	6	-	1	-	-								
五 島	984	781	94	75	21	3	3	1	6								
五島市	405	316	46	28	9	1	1	-	4								
新上五島町	579	465	48	47	12	2	2	1	2								
壱岐市	258	236	16	5	-	-	-	-	1								
対馬市	1,705	709	320	298	174	82	65	37	20								

(注) 1 2020年世界農業センサス(農林業経営体調査)結果による。  
 2 2000年から定義が変更され、林家は保有山林面積が10a以上から1ha以上となった。  
 3 林家戸数が2戸しかない小値賀町及びその次に林家戸数が少ない島原市については、被調査客体の秘密保護の観点から、総数のみ掲載し、内訳は「X」としている。

## 6. 保有山林面積規模別の林業事業体数

(単位:経営体)

区分	総数	保有山林面積規模別							林業事業体数			
		保有山林 なし	3ha未満	3～5ha	5～10	10～20	20～30	30～50	50～100	100～500	500ha以上	
市町村	178	5	4	36	42	22	15	9	18	18	9	
県	68	X	X	X	X	X	X	X	X	X	X	
長崎市	14	2	-	1	2	2	2	-	1	2	2	
諫早市	20	-	-	3	4	3	1	-	4	3	2	
大村市	8	-	-	5	1	-	-	1	-	1	-	
西海市	11	-	-	4	3	-	-	1	1	1	1	
長与町	1	X	X	X	X	X	X	X	X	X	X	
時津町	-	-	-	-	-	-	-	-	-	-	-	
東彼杵町	3	-	-	1	2	-	-	-	-	-	-	
川棚町	9	-	-	1	7	-	-	1	-	-	-	
波佐見町	2	X	X	X	X	X	X	X	X	X	X	
県北	21	X	X	X	X	X	X	X	X	X	X	
佐世保市	5	-	-	-	1	3	-	-	1	-	-	
平戸市	4	-	-	2	-	1	-	-	-	1	-	
松浦市	10	-	1	2	4	3	-	-	-	-	-	
小値賀町	-	-	-	-	-	-	-	-	-	-	-	
佐々町	2	X	X	X	X	X	X	X	X	X	X	
島原	19	X	X	X	X	X	X	X	X	X	X	
島原市	1	X	X	X	X	X	X	X	X	X	X	
雲仙市	14	2	1	3	1	2	3	-	1	1	-	
南島原市	4	-	-	2	1	-	-	-	-	1	-	
五島	17	1	1	5	4	1	1	0	1	2	1	
五島市	14	-	1	5	4	1	1	-	-	2	-	
新上五島町	3	1	-	-	-	-	-	-	1	-	1	
壱岐市	2	X	X	X	X	X	X	X	X	X	X	
対馬市	51	-	1	6	9	6	7	5	9	6	2	

(注) 1 2020年農林業センサス(林業経営体調査)結果による。  
 2 島原市、壱岐市、長与町、波佐見町、佐々町については、被調査客体の秘密保護の観点から、内訳等は「X」としている。

## 7 「森林の土地の所有者届出制度」届出実績

単位(面積:ha)

地方機関	市町名	令和4年	
		件数	面積
県央振興局	長崎市	54	39.53
	諫早市	33	20.55
	大村市	11	8.77
	長与町	1	1.14
	時津町	4	0.61
	西海市	7	9.24
	東彼杵町	49	65.17
	川棚町	32	33.99
	波佐見町	14	0.25
県央振興局 計		205	179.26
県北振興局	佐世保市	30	45.42
	平戸市	8	5.76
	松浦市	7	5.63
	小値賀町	-	-
	佐々町	-	-
県北振興局 計		45	56.81
島原振興局	島原市	4	1.92
	雲仙市	4	14.47
	南島原市	6	1.72
島原振興局 計		14	18.11
五島振興局	五島市	2	0.55
	新上五島町	12	12.58
五島振興局 計		14	13.14
壱岐振興局	壱岐市	-	-
対馬振興局	対馬市	6	62.59
合計		284	329.91

(注) 1 令和4年1月1日から令和4年12月31日までの間に届出のあったものを記載する。

2 面積は小数第3位を四捨五入し、小数第2位までとするため、計と内訳が一致しない場合がある。



## IV 造 林

### 1. 施行主体別人工造林実績

単位(面積:ha)

年度	区分	総 数	県	市 町	公 社	森林研究・ 整備機構	その他	
							補助造林	融資・自力
30		45.40				5.00	40.40	-
元		48.84	-	-	-	7.00	41.67	0.17
2		58.95	-	-	-	-	58.95	-
3		66.99	-	-	-	-	66.99	-
4		57.76	-	-	-	-	51.46	6.30
内 訳	県 央	26.61	-	-	-	-	24.61	2.00
	県 北	2.96	-	-	-	-	2.96	-
	島 原	0.58	-	-	-	-	0.58	-
	五 島	-	-	-	-	-	-	-
	耆 岐	-	-	-	-	-	-	-
	対 馬	27.61	-	-	-	-	23.31	4.30

(注) 補助造林、融資造林、その他造林の合計である。その他は、その他補助造林と公有・公社・森林研究・整備機構を除く融資及び自力造林の合計(治山を含む)。

### 2. 樹種別人工造林実績

単位(面積:ha)

年度	区分	総 数	針 葉 樹					広 葉 樹		
			計	スギ	ヒノキ	マツ	外国マツ	その他	その他 広葉樹	内くぬ ぎ・こなら
30		44.76	30.32	6.93	23.81	-	-	-	14.66	12.66
元		48.84	30.74	7.99	18.97	-	-	0.17	22.00	18.00
2		58.95	48.01	3.45	44.56	-	-	-	10.94	10.53
3		66.99	52.56	15.57	36.66	0.33	-	-	14.43	14.43
4		57.76	46.27	10.83	35.44	-	-	-	11.49	9.49
内 訳	県 央	26.61	18.23	-	18.23	-	-	-	8.38	6.38
	県 北	2.96	2.96	-	2.96	-	-	-	-	-
	島 原	0.58	0.58	0.58	-	-	-	-	-	-
	五 島	-	-	-	-	-	-	-	-	-
	耆 岐	-	-	-	-	-	-	-	-	-
	対 馬	27.61	24.50	10.25	14.25	-	-	-	3.11	3.11

### 3. 補助・融資・自力別人工造林実績

単位(面積:ha)

年度	区分	総 数			一 般 造 林			森林研究・ 整備機構	保安林	その他
		再造林	拡大造林	補 助	融 資	自 力				
30		45.40	19.30	26.10	40.40	-	0.00	5.00	-	-
元		49.00	22.60	26.24	42.00	-	-	7.00	0.17	-
2		58.95	29.00	30.00	58.95	-	-	-	-	-
3		66.99	51.01	15.98	66.99	-	-	-	-	-
4		57.76	38.28	19.48	51.46	-	-	-	-	6.30
内 訳	県 央	26.61	18.23	8.38	24.61	-	-	-	-	2.00
	県 北	2.96	2.96	-	2.96	-	-	-	-	-
	島 原	0.58	-	0.58	0.58	-	-	-	-	-
	五 島	-	-	-	-	-	-	-	-	-
	耆 岐	-	-	-	-	-	-	-	-	-
	対 馬	27.61	17.09	10.52	23.31	-	-	-	-	4.30

#### 4. 保育事業等実績(補助)

単位(面積:ha, 延長:m)

年度	単層林整備				複層林整備				衛生伐	鳥獣害防止施設	
	下刈	除伐等	枝打ち	更新伐	被害跡地	樹下植栽	保	育		枝条巻付	防鹿ネット
30	1	279	1	17	-	-	6	110	1	8,950	
元	2	169	-	9	-	4	-	136	1	10,500	
2	1	503	7	5	-	2	11	136	7	13,870	
3	1	338	3	-	-	2	257	166	7	9,500	
4	1	411	5	7	-	2	113	115	1	11,038	

(注) 1 面積及び延長は1未満は切り上げ、1以上は小数第1位を四捨五入し、整数とする。

2 令和3年度から、「複層林整備事業-保育」に計上する事業対象を拡大した。

年度	育成単層林				育成複層林				衛生伐	鳥獣害防止施設								
	樹下植栽等	下刈	除伐等 (IV-12間 伐含ま ず)	枝打ち	更新伐 整理伐	被害跡地 倒木起こ し等	樹下植栽 樹下植 栽等	改良		下刈	枝打ち	除伐等 (IV-12間 伐含ま ず)	整理伐	人工林 整理伐	長期育 成循環	その他	枝条巻付 (ha)	防鹿ネット (m)
4	0.57	252.85	251.40	0.79	5.32	-	-	-	0.86	-	2.17	-	-	-	-	-	0.32	7,190
特定森林再生事業					1.60							3.00						
花粉症発生源対策事業				4.70							106.70							3,848
非公共事業等		65.70																
その他		16.37	160.07			1.93												
県計	0.57	334.92	411.47	5.49	6.92	1.93			0.86		108.87	3.00					0.32	11,038
県央		134.83	129.64	4.70	5.32						27.20							
県北		2.16	38.88		1.60	1.57			0.86		3.50	3.00						
島原		5.56	11.23			0.07					16.37							
五島		59.66	180.97			0.10					59.50							
壱岐		3.26	20.01			0.17					-							
対馬	0.57	129.45	30.74	0.79		0.02					2.30						0.38	11,038

(注) 補助造林、融資造林、その他造林の合計である。その他は、その他補助造林と融資及び自力造林の合計(治山を含む)。

5. 造林作業路開設実績(補助)

単位(延長:m)

年度		区分	総 数	森林作業道	その他作業路
		30		205,093	205,093
元		334,630	334,630		
2		239,006	239,006		
3		227,868	227,868		
4		235,163	235,163		
地方 機 関 内 訳	県 央	79,621	79,621		
	県 北	21,757	21,757		
	島 原	10,690	10,690		
	五 島	25,736	25,736		
	壱 岐	-	-		
	対 馬	97,359	97,359		

## 6. 山行苗需給実績

単位(本数:千本)

年度	区分	需 要 量	内 訳		県内産供給率 (%)
			県 内 産	県 外 産	
30		168	103	77	64
元		180	90	43	50
2		181	138	43	76
3		198	143	55	72
4		153	104	49	68
内 訳	さしすぎ	23	23	0	100
	みすぎ	2	0	2	-
	ひのき	101	62	39	61
	くろまつ	2	0	2	0
	くぬぎ	25	19	6	76
	その他	0	0	0	-

(注) R04年度民有林林業用苗木配布実績による

## 7. 樹種別山行苗出荷実績

単位(本数:千本)

年度	区分	生産者数 (人)	総数	実 生 苗					サシスギ等
				計	スギ	ヒノキ	マツ	クヌギ等	
30		6	159	159	9	68	4 (2)	78 (2)	0
元		6	145	137	2	101	3 (2)	31 (1)	8
2		5	164	151	0	111	0 (0)	40 (0)	13
3		5	168	135	2	99	(1) (1)	(33) (0)	33
4		5	178	142	0	123	0 (0)	19 (0)	36
内 訳	県 央	4	161	125	-	110	0	15	36
	島 原	1	17	17	-	13	-	4	-
	県 北	-	-	-	-	-	-	-	-
	五 島	-	-	-	-	-	-	-	-
	壱 岐	-	-	-	-	-	-	-	-
	対 馬	-	-	-	-	-	-	-	-

(注) 1 出荷実績には国有林への出荷本数を含む。

2 マツ欄の( )は抵抗性マツで内数、クヌギ等の欄の( )はクヌギ以外で内数。

3 サシスギ等の欄の( )はサシスギ以外で内数。

4 四捨五入のため、計と内訳が合わないことがある。

### 8. 山行苗価格

単位(価格:円/1本当)

区分 年度	みすぎ	さしすぎ	ひのき	まつ	くぬぎ	こなら	いぬまき	すぎ (コンテナ苗)	ひのき (コンテナ苗)	くぬぎ (コンテナ苗)
30	125	125	125	105	135	118	151	191	191	225
元	116	116	116	108	113	111	140	177	223	207
2	116	116	116	108	113	111	140	188	235	219
3	117	117	117	100	114	112	141	188	235	219
4	122	122	122	105	119	117	148	197	247	231

- (注) 1 価格は本土と離島の平均価格(税抜)である。  
 2 すぎ、ひのきは2号規格、まつ、くぬぎは1年生1号規格、いぬまきは2号規格の価格である。  
 3 くぬぎコンテナ苗は、300ccの価格である。

### 9. 林業用種子需給実績

(単位:kg)

区分 年度	需 要 量					供 給 量									
						県 内 生 産 量					県 外 生 産 量				
	総数	すぎ	ひのき	まつ	くぬぎ	総数	すぎ	ひのき	まつ	くぬぎ	総数	すぎ	ひのき	まつ	くぬぎ
30	455	2	3	0	450	5	2	3	0	0	450	0	0	0	450
元	405	0	4	1	400	4	0	4	0	0	401	0	0	1	400
2	499	1	7	1	490	8	1	7	0	0	491	0	0	1	490
3	313	0	12	1	300	12	0	12	0	0	301	0	0	1	300
4	261	0	11	0	250	11	0	11	0	-	250	-	-	-	250

(注) すぎ・ひのき・まつは令和4年度種子生産事業実績及び林業用種子払い下げ実績、くぬぎ及び県外生産量は樹苗生産組合へ開取調査

### 10. 民間苗畑作付け規模別状況

単位(員数:人、面積:a)

区分 R4年度	員数 面積	総 数	1a未満	1~5	6~10	11~50	51~100	101~300
県 央	員数	4	-	2	1	1	-	-
	面積	27	-	7	9	11	-	-
島 原	員数	1	-	-	1	-	-	-
	面積	6	-	-	6	-	-	-
県 北	員数	0	-	-	-	-	-	-
	面積	0	-	-	-	-	-	-
壱 岐	員数	0	-	-	-	-	-	-
	面積	0	-	-	-	-	-	-
対 馬	員数	0	-	-	-	-	-	-
	面積	0	-	-	-	-	-	-

(注) 令和4年度林業用苗木秋期生産実態調査「林業用樹苗生産状況調査」

## 11. 林木育種事業

育種林の現況（令和4年度）

単位(数・本数:本、面積:ha、量:kg)

区 分	種 別	樹 種	クローン数	現在の本数	面 積	生産種子量 穂 木 量
総 数			315	24,761	32.30	1.52 kg 6,500本
採 種 園	通 常 ( 精 英 樹 )	す ぎ	125	1,093	4.08	
		ひ の き	24	2,488	11.89	1.47 kg
	少 花 粉	す ぎ	25	147	0.10	0.05 kg
		ひ の き	16	675	0.42	
	特 定 母 樹	ひ の き	31	155	0.62	
	計		215	4,454	17.61	1.52 kg
採 穂 園	通 常	す ぎ	54	2,353	1.63	
	少花粉・特定母樹	す ぎ	22	1,945	0.87	6,500本
採 種 林	通 常 ( 精 英 樹 )	ひ の き		11,500	2.40	
次代検定林		ひ の き	24	4,509	1.50	
防護林・除地・低密度試験地					8.29	

(注) 東彼杵町遠目、長崎県農林技術開発センター内に設定。

## 12. 間伐実績

単位(面積:ha)

年度	間伐対策 (公共)	造林事業 (公共)	県単独 事業	融資	その他 (非公共、市町単 独、治山等)	計	
30	-	1,577	-	-	559	2,136	
元	-	1,074	48	-	1,009	2,131	
2	-	940	1	-	663	1,604	
3	-	1,396			310	1,706	
4	-	1,566			317	1,884	
内 訳	県央	-	513	-	-	170	678
	県北	-	246	-	-	12	254
	島原	-	22	-	-	43	64
	五島	-	148	-	-	12	160
	壱岐	-	-	-	-	-	-
	対馬	-	637	-	-	81	718

(注) 1 面積は1未満は切り上げ、1以上は小数第1位を四捨五入し、整数とする。

2 四捨五入のため、計と内訳が一致しない場合がある。

3 令和元年度以降は、搬出間伐の実施面積を計上。

### 13. 木材利用・加工状況

(単位:m3)

年次	区分	利用材積	建築用材 (製材・合板・ラミナ・輸出)		バイオマス・チップ	
26		84,438	71,143	84%	13,295	16%
27		100,113	71,662	72%	28,451	28%
28		128,516	91,178	71%	37,338	29%
29		136,144	95,309	70%	40,835	30%
30		144,086	104,446	72%	39,640	28%
R1		167,991	110,334	66%	57,657	34%
R2		154,925	96,409	62%	58,516	38%
R3		170,023	96,409	57%	73,614	43%
R4		164,173	106,274	65%	57,899	35%
内 訳	県央	51,591	40,701	79%	10,890	21%
	島原	9,810	6,510	66%	3,300	34%
	県北	19,686	12,692	64%	6,994	36%
	五島	6,487	3,262	50%	3,225	50%
	壱岐	0	0	0%	0	0%
	対馬	76,599	43,109	56%	33,490	44%

## V 長崎県林業公社、森林研究・整備機構森林整備センター

### 1. 長崎県林業公社

社 員		出 資 金	理 事	監 事	会計監査人	職 員
県	1	51,000	17名	2名	2名	18名
市 町	19	2,530				
森 林 組 合	4	240				
計	24	53,770千円				

(注) 令和4年5月31日現在

### 2. 長崎県林業公社市町別経営面積

(単位:ha)

市 町		令和3年度末 (令和4年5月31日現在)
総 計		11,218.29
対 馬 市	旧 巖 原 町	1,602.58
	旧 美 津 島 町	881.53
	旧 豊 玉 町	478.09
	旧 峰 町	439.99
	旧 上 県 町	1,018.25
	旧 上 対 馬 町	659.92
計 ( 対 馬 )		5,080.36



## 2. 長崎県林業公社市町別経営面積(つづき)

(単位:ha)

市 町		令和3年度末 (令和4年5月31日現在)
平 戸 市	旧 平 戸 市	837.68
	旧 田 平 市	72.36
	計	910.04
松 浦 市		341.91
佐 々 町		290.52
佐 世 保 市	旧 小 佐 々 町	186.47
	旧 鹿 町 町	88.02
	旧 江 迎 町	184.28
	旧 吉 井 町	129.48
	旧 佐 世 保 市	416.83
	計	1,005.08
波 佐 見 町		218.85
川 棚 町		52.14
東 彼 杵 町		98.81
西 海 市	旧 大 島 町	43.39
	旧 西 海 町	152.85
	旧 西 彼 町	110.57
	旧 大 瀬 戸 町	395.27
	計	702.08
時 津 町		22.64
長 与 町		46.31
長 崎 市	旧 琴 海 町	418.81
	旧 外 海 町	336.81
	旧 長 崎 市	294.08
	旧 三 和 町	51.41
	計	1,101.11
新 上 五 島 町	旧 新 魚 目 町	44.76
	旧 有 川 町	418.55
	旧 若 松 町	196.58
	計	659.89
五 島 市	旧 玉 之 浦 町	262.23
	旧 岐 宿 町	332.07
	旧 奈 留 町	66.18
	旧 三 井 楽 町	28.07
	計	688.55
計 ( 対 馬 を 除 く )		6,137.93

(注) 面積は、分収造林と分収育林の和であり、契約面積ではない。

### 3. 長崎県林業公社長期借入金明細

借入先	3年度末残高 (R4.5.31現在)	当期増加額	当期減少額	4年度末残高 (R5.5.31現在)	備考
日本政策金融公庫	3,467,688,899	0	265,561,010	3,202,127,889	次期返済長期借入金を含む。
長崎県	23,268,810,000	182,250,000	0	23,451,060,000	
対馬市	1,482,487,000	12,910,000	0	1,495,397,000	
平戸市	214,317,000	1,733,000	0	216,050,000	
松浦市	89,061,000	584,000	0	89,645,000	
佐々町	74,128,000	432,000	0	74,560,000	
佐世保市	275,062,000	2,312,000	0	277,374,000	
波佐見町	52,675,000	470,000	0	53,145,000	
川棚町	18,556,000	94,000	0	18,650,000	
東彼杵町	31,852,000	186,000	0	32,038,000	
西海市	169,996,000	1,492,000	0	171,488,000	
時津町	11,902,000	72,000	0	11,974,000	
長与町	16,857,000	169,000	0	17,026,000	
長崎市	283,824,000	2,776,000	0	286,600,000	
新上五島町	150,790,000	1,239,000	0	152,029,000	
五島市	174,091,000	1,559,000	0	175,650,000	
市町計	3,045,598,000	26,028,000	0	3,071,626,000	
合計	29,782,096,899	208,278,000	265,561,010	29,724,813,889	

#### 4. 森林研究・整備機構 森林整備センター造林地市町別管理面積

令和5年3月末

県地方機関	市町	契 約 件 数	契約面積 ha	植付面積 ha	備 考
県央振興局 管内の契約面積 1,657ha	長 崎 市	27	333	269	2団地を1団地に合併したため契約件数減。
	西 海 市	61	1,036	977	
	諫 早 市	21	226	203	
	波佐見町	3	61	38	
県北振興局 管内の契約面積 63ha	佐世保市	3	63	51	
五島振興局 管内の契約面積 916ha	五島市	26	916	782	
島原振興局 管内の契約面積 37ha	雲仙市	6	37	34	
県 計		147	2,671	2,354	

(注) 1 国立研究開発法人 森林研究・整備機構 森林整備センター 九州整備局  
佐賀水源林整備事務所 長崎駐在資料

実施済市町村 7市町

2 四捨五入のため、計と内訳が一致しない場合がある。

# VI 県 営 林

## 1. 県営林の現況

単位(面積:ha、蓄積:千m3)

地区		区分	総 数		県 有 林		県 行 造 林	
			面 積	蓄 積	面 積	蓄 積	面 積	蓄 積
総 数			5,529.14	1,633.780	735.39	198.295	4,793.75	1,435.485
内 訳	県 央		1,817.18	574.783	249.73	75.796	1,567.45	498.987
	島 原		330.74	118.773	-	-	330.74	118.773
	県 北		427.19	120.685	72.26	17.507	354.93	103.178
	五 島		1,576.67	428.993	-	-	1,576.67	428.993
	壱 岐		13.28	2.428	-	-	13.28	2.428
対 馬		1,364.08	388.118	413.40	104.992	950.68	283.126	

- (注) 1 県営林第13次経営計画(H31.4.1~R6.3.31)による。  
 2 県行造林には現地適応試験林(7.04ha)を含む。  
 3 対馬の県行造林(佐須河内)にモウソウ(0.10ha)を含む。

## 2. 樹種別面積・蓄積の現況

単位(面積:ha、蓄積:千m3)

地区		区分	総 数		県 有 林		県 行 造 林	
			面 積	蓄 積	面 積	蓄 積	面 積	蓄 積
総 数			5,529.14	1,633.780	735.39	198.295	4,793.75	1,435.485
内 訳	す ぎ		496.99	248.054	57.44	29.361	439.55	218.693
	ひ の き		4,158.73	1,292.948	462.03	136.339	3,696.70	1,156.609
	ま つ		26.92	7.142	3.16	0.765	23.76	6.377
	人工針葉樹		1.00	0.160	0.75	0.120	0.25	0.040
	人工広葉樹		17.34	1.596	13.33	1.223	4.01	0.373
	天然林		611.35	83.880	185.98	30.487	425.37	53.393
	除地等		216.81	-	12.70	-	204.11	-

- (注) 1 県営林第13次経営計画(H31.4.1~R6.3.31)による。  
 2 県行造林には現地適応試験林(7.04ha)を含む。  
 3 県行造林の除地等にモウソウ(0.10ha)を含む。

## 3. 県営林造成事業・歳入歳出決算(特別会計)

### (1) 歳 入

単位(金額:千円)

区分 年度	総 数	財産売 払収入	財産 運用 収入	林業基 金繰入 金	一般会計 繰入 金	ながさき 森林環境 税繰入金	繰 越 金	諸収入	県 債	国庫 支出金
30	346,528	106,745	34	-	88,153	-	6	110	0	151,480
元	427,731	111,544	21	-	98,114	-	18	19,822	0	198,212
2	409,732	99,755	22	-	109,776	8,048	103	7,124	6,800	178,104
3	423,207	154,087	34	-	97,992	200	12,916	1,984	0	155,994
4	409,445	127,040	21	-	109,941	3,361	3	48	0	169,031

- (注) 県営林事業成績書(長崎県林政課)及び普及指導班資料による。

## (2) 歳 出

単位(金額:千円)

事業	年度	30	元	2	3	4	令和4年度内訳						
							県央	島原	県北	五島	壱岐	対馬	本庁
総数		346,512	427,629	409,682	423,204	408,393	121,982	15,501	8,830	16,177	146	70,800	174,957
収穫調査		-	-	-	-	-							
新植		-	-	-	-	-							
改植		-	-	-	-	-							
補植		-	-	-	-	-							
下刈		-	-	-	-	-							
つる切殺		-	-	-	-	-							
枝条巻付		-	-	-	-	-							
除伐		-	-	-	-	-							
保育間伐		-	-	16,425	0	6,859				6,859			
枝打		-	-	-	-	-							
巡視道 防火線伐開		-	-	-	-	-							
作業道開設		52,305	83,884	58,301	72,173	47,373	16,578	4,135	2,564	3,928	0	20,168	0
作業道開設 (単独分)		-	-	-	-	-							
作業道補修		-	-	-	-	-							
搬出間伐		105,136	129,189	121,927	121,934	142,034	84,072	9,340	5,840	4,102	0	38,680	0
風倒木 調査整備		-	-	-	-	-							
緊急雇用対策		-	-	-	-	-							
間伐素材生産 販売事業委託		0	0	-	-	-							
土地購入 林道負担金		-	-	-	-	-							
条件不利森林公 的整備緊急特別 対策事業		-	-	-	-	-							
その他		193	0	-	-	-							
分収交付金		33,288	42,815	30,498	37,049	34,112	19,660	2,016	408	318	0	11,710	0
一般管理費		155,590	171,741	182,531	192,048	178,015	1,672	10	18	970	146	242	174,957

(注) 県営林事業成績表(長崎県林政課)による。

#### 4. 県営林処分状況

単位(本数:本、材積:m3)

年度	事業	総 数		ス ギ		ヒノキ		マ ツ		その他	
		本 数	材 積	本 数	材 積	本 数	材 積	本 数	材 積	本 数	材 積
30		1,503	13,010	-	3,076	15	9,934	-	-	1,024	147
元		15	14,752	137	3,617	9,185 【85】	11,135	-	-	-	-
2		9,650	15,490	0	3,392	466	12,098	-	-	-	-
3		466	0	0	2,936	1,194	16,796	-	-	-	-
4		0	14,654	0	2,666	6	11,988	-	-	-	-
内 訳	県 央		7,357		1,365	6	5,992				
	島 原		729		75		654				
	県 北		444		5		439				
	五 島		433		10		423				
	老 岐 対 馬		0 5,691		0 1,211		0 4,480				

(注) 1. 県営林事業成績書による。ヒノキの本数・材積の【 】は「スギ・ヒノキ・クスギ混」の数値で内数。

(注) 2. 「本数」は立木補償などで本数管理により処分したもの。材積とは重複しない。

#### 5. 県営林造林事業

##### (1) 新植(改植)及び補植事業

単位(面積:ha、本数:本)

年度	区分	新 植						補 植		林 地
		総 数		再 造 林		拡 大 造 林		補 植		肥 培
		面 積	本 数	面 積	本 数	面 積	本 数	面 積	本 数	面 積
30		-	-	-	-	-	-	-	-	-
元		-	-	-	-	-	-	-	-	-
2		-	-	-	-	-	-	-	-	-
3		-	-	-	-	-	-	-	-	-
4		-	-	-	-	-	-	-	-	-
内 訳	県 央	-	-	-	-	-	-	-	-	-
	島 原	-	-	-	-	-	-	-	-	-
	県 北	-	-	-	-	-	-	-	-	-
	五 島	-	-	-	-	-	-	-	-	-
	老 岐 対 馬	-	-	-	-	-	-	-	-	-

(注) ( )は治山事業。

## (2) 保育事業

単位(面積:ha)

年度		区分	下刈	つる切	保育間伐	搬出間伐	枝打
30 元 2 3 4			-	-	-	259.74	-
			-	-	-	288.74	-
			-	-	61.64	281.88	-
			-	-	-	239.08	-
			-	-	11.02	284.34	-
令和 4 年度内 訳	県	央	-	-	0.00	161.6	-
	島	原	-	-	0.00	21.37	-
	県	北	-	-	0.00	9.12	-
	五	島	-	-	11.02	11.70	-
	壱 対	岐 馬	- -	- -	0.00 0.00	0 80.55	- -

(注) 事業実績は各年度県営林事業成績書(長崎県林政課)による。

## (3) 保護事業

年度		区分	境界防火線 開伐 m(ha)	シカ被害 防止 ha	標柱設置・遮断 機 設 置 箇所	巡視道開設 ( )内は補修 m	作業歩道 開設 m	作業道開設 ( )内は改良 m
30 元 2 3 4			-	22.07	-	-	-	28,555
			-	-	-	-	-	42,946
			-	-	-	-	-	30,737
			-	-	-	-	-	28,664
			-	-	-	-	-	23,140
令和 4 年度内 訳	県	央	-	-	-	-	-	9,893
	島	原	-	-	-	-	-	3,972
	県	北	-	-	-	-	-	1,121
	五	島	-	-	-	-	-	1,475
	壱 対	岐 馬	- -	- -	- -	- -	- -	0 6,679

(注) 事業実績は各年度県営林事業成績書(長崎県林政課)による。

## 6. 県行造林の契約及び解除

単位(面積:ha)

年度	区分	契 約		解 除	
		件 数	面 積	件 数	面 積
30 元 2 3 4		1	1.37	3	1.52
		-	-	4	48.68
		-	-	4	3.60
		-	-	6	31.66
		-	-	6	64.07
令和 4 年度内 訳 対	県 央	-	-	0	0.00
	島 原	-	-	1	0.14
	県 北	-	-	0	0.00
	五 島	-	-	4	63.90
	老 岐	-	-	1	0.03
	対 馬	-	-	-	0.00

(注) 県営林事業成績書による。

## 7. 県有林地所在一覧表

事業区及び団地	面積	樹 種	事業区及び団地	面積	樹 種
【県 総 数】	735.39		(県 北)	72.26	
(県 央)	249.73		平戸市深川	72.26	ヒノキ、スギ、クヌギ、広
琴海町戸根	20.97	ヒノキ、スギ、イヌマキ、 広	(対 馬)	413.40	
〃 庄谷釜	10.74	ヒノキ	巖原町北里	35.00	ヒノキ、スギ、外針、クヌギ、 コナラ、広
〃 戸屋ノ尾	14.55	ヒノキ、広	〃 大板	12.65	ヒノキ、スギ
〃 穴似田	37.17	ヒノキ、スギ、広	美津島町焼松	7.28	ヒノキ、スギ、広
大瀬戸町万助山	92.36	ヒノキ、クヌギ、広	上県町九十九谷	214.35	ヒノキ、スギ、クヌギ、コナラ、 広
諫早市福田目代	10.81	ヒノキ、スギ、クヌギ、コナラ	上対馬町大木庭	18.62	ヒノキ、スギ、イヌマキ、広
〃 高来町深海	35.73	ヒノキ、スギ、広	〃 田代	7.32	ヒノキ、スギ、広
東彼杵町二反間	4.57	ヒノキ	〃 サラ河内	11.75	ヒノキ、スギ、イヌマキ、広
〃 長見野	4.63	ヒノキ	〃 茂木	67.34	ヒノキ、スギ、クマツ、広
〃 猪見平	12.54	ヒノキ、スギ	〃 五根緒	7.74	ヒノキ、スギ、広
東彼杵町石間淵	5.66	ヒノキ、スギ	〃 フバル	31.35	ヒノキ、スギ、広

(注) 県営林第13次経営計画(H31.4.1～R6.3.31)による。



## 8. 県行造林所在一覧表

市町村	面積	団地名	市町村	面積	団地名
長崎市	329.66	大山、上戸町、田上、千々、平山八郎、遠ノ木場、多以良	五島市 (福江市)	188.56	雨通宿、奥浦、嵯峨瀬、観音平
長崎市 (三和町)	79.73	藤田尾、川原、布巻、蚊焼	五島市 (富江町)	272.79	山手貝ノ木越、山手ジャレコバ、繁敷、横峰、長峰
長崎市 (外海町)	5.90	上黒崎	五島市 (玉之浦町)	473.11	岳ノ平、名無木、幾久山、中須八馬越、幾久山カシクリヤ、小川赤仁田、赤崎鼻、荒川、舟奈、中須石鼓、頓泊
長崎市 (琴海町)	206.39	西海、村松、稗木場、河内山、長浦神上、長浦、マクラギ、平谷			
西海市 (西彼町)	174.62	観音松、川山西平、ジュリ谷、琵琶ノ首、ハゼノ首、一ヶ谷、平山、八木原	五島市 (岐宿町)	318.11	唐船ノ浦、箕ノ下、戸岐ノ首、大浦、靱ノ木
西海市 (西海町)	105.02	中浦北、中浦南	新上五島町 (若松町)	53.60	神ノ浦、宿ノ浦、
西海市 (大瀬戸町)	105.65	雪ノ浦、藤原	新上五島町 (奈良尾町)	53.65	岩瀬浦、濁
大村市	143.11	中岳、平小川、横山頭、諏訪	新上五島町 (上五島町)	159.02	道士井越、大崎、佐野原、相河、熊高、小島
諫早市	155.19	大山、富川、栗面、平山、下楠原、上楠原、八天岳、栄野、長野	新上五島町 (新魚目町)	14.72	立串
諫早市 (飯盛町)	5.53	経塚	新上五島町 (有川町)	43.11	大瀬良、広ノ谷、赤井ヶ峯、神ノ浦
諫早市 (高来町)	157.41	深海、折山、黒新田、雨堤	(五島)	1,576.67	
諫早市 (小長井町)	59.64	藤佐原、上木裏、大平、柿木原、柳谷、遠竹、川内、山ノ神	壱岐市 (勝本町)	13.28	布気、百合畑
東彼杵町	39.60	庄司山	(壱岐)	13.28	
(県央)	1,567.45		対馬市 (厳原町)	367.62	北里、下原、大坂、日掛、後山、一河内、佐須河内
雲仙市 (千々石町)	74.31	上峰、野田	対馬市 (美津島町)	143.65	鶏知、紅葉山、大坂山、一ノ谷、加志、赤隈
雲仙市 (小浜町)	103.57	富津、ビン串、南木指、山畑	対馬市 (豊玉町)	55.65	根緒先、田島、廻、貝口、志多浦
南島原市 (北有馬町)	31.01	坂上下、今福	対馬市 (峰町)	176.29	関ノ元、ホノ山、山ノ後、三根
南島原市 (有家町)	98.92	尾ノ上	対馬市 (上県町)	96.91	二本木、ミトド、三根山
南島原市 (布津町)	22.93	坂下	対馬市 (上対馬町)	110.56	河内、大木庭、坂無、二又、コザコ、琴畑、島のサエ、芦見河内、コオレ、茂木、津和
(島原)	330.74		(対馬)	950.68	
平戸市	116.54	中山、辻、上中津良、猪渡谷			
松浦市	78.94	郭公尾			
佐世保市 (江迎町)	8.06	堤原			
佐世保市 (鹿町町)	35.50	日陰平、イチゴ林			
佐世保市 (小佐々町)	77.70	ツヅラ、矢岳、堤川内			
佐世保市 (吉井町)	38.19	草ノ尾			
(県北)	354.93		合計	4,793.75	

(注) 県営林第13次経営計画(H31.4.1～R6.3.31)による。

## 9. 長崎県民の森等

### (1) 長崎県民の森(昭和43年3月27日開設)

①所在地 長崎市神浦北大中尾町 面積 A=382.15ha

②指定管理者(H29～R4 5年間) 一般社団法人 長崎県林業コンサルタント 会長 津田 隆信

#### ア 施設等の整備状況

単位(金額:千円)

年 度	一般管理費	施設等整備	そ の 他	総 数
42～5	170,668	1,819,132	12,064(土地) 5,150(基本計画)	2,007,014
6	14,871	702,660	1,182,000(土地) 5,047(基本計画変更)	1,904,578
7	16,104	886,461		902,565
8	48,319	590,960		639,279
9	62,659	675,236		737,895
10	78,190	438,871		517,061
11	96,125	37,183		133,308
12	99,782	125,835		225,617
13	95,708	49,776		145,484
14	93,210	48,645		141,855
15	91,614	21,170		112,784
16	83,369	50,573		133,942
17	79,231	24,830		104,061
18	60,500	39,126		99,626
19	60,000	39,937		99,937
20	59,000	38,076		97,076
21	59,000	66,828		125,828
22	59,000	79,276		138,261
23	59,000	21,730		80,730
24	59,000	15,936		74,936
25	59,000	2,499		61,499
26	60,685	3,418		64,103
27	60,685	25,047		85,732
28	60,685	46,543		107,228
29	60,685	15,602		76,287
30	60,685	9,303		69,988
1	61,458	49,063		110,521
2	62,567	18,516		81,083
3	66,809	85,432		152,241
4	63,139	260,022	229,500千円はR5年度繰越	323,161
計	2,061,748	6,287,686	1,204,261	9,553,680

(注) 1 建物は、公有財産台帳(建物明細)参照。

2 従物は、長崎県民の森従物内訳表参照。

## イ 利用状況

単位(入場者・キャンプ利用者:人、入場車両:台)

年度	入場者	有料施設(キャンプ場、ロッジ、木工館) 利用者	入場車両
S44～63	1,355,845	27,830	363,809
1	100,690	2,471	31,680
2	103,630	1,739	31,900
3	102,640	1,812	26,950
4	94,360	1,565	23,555
5	79,695	1,344	20,300
6	69,150	1,133	18,435
7	52,970	1,731	15,870
8	84,192	10,586	24,974
9	117,167	25,437	38,047
10	186,563	31,167	58,948
11	127,623	31,537	43,810
12	133,155	29,728	47,900
13	145,146	28,341	51,298
14	148,211	26,247	48,250
15	148,607	25,708	49,553
16	150,629	24,159	49,874
17	150,754	22,834	47,844
18	142,853	21,773	43,994
19	144,256	24,776	45,145
20	143,013	22,303	45,654
21	144,686	23,926	46,274
22	136,911	19,451	43,511
23	139,208	19,618	44,644
24	142,320	20,270	45,681
25	141,505	21,415	45,400
26	133,388	20,338	42,897
27	142,781	22,771	45,984
28	143,796	23,246	46,885
29	142,215	20,031	46,350
30	145,110	22,070	47,643
1	143,364	23,044	46,394
2	114,941	15,271	37,812
3	100,520	10,780	33,276
4	111,167	15,147	36,558
計	5,663,061	641,599	1,737,099

## (2) 百花台森林公園(平成3年5月20日開園)

①所在地 雲仙市国見町金山名 面積 A=2.20ha

②平成31年4月1日より、百花台森林公園は、土木部(道路維持課)が管理する百花台森林公園に移管。

ただし、お手植えの木については林政課が引続き管理。

【参考】指定管理者(H31~H35 5年間) 事業共同体 長崎県公園緑地協会・八江グリーンポート共同体 代表者 宮本明雄

③平成31年4月1日付けで、道路維持課に所管換え。

### ア 施設等の整備状況

年 度	一般管理費	施 設 整 備	総 数
2		71,021,000(公園造成)	71,021,000
3	7,444,000	5,763,000	13,207,000
4	8,552,000	4,281,710	12,833,710
5	8,552,000	—	8,552,000
6	8,552,000	—	8,552,000
7	4,695,770	40,465,610(補植)	45,161,380
8	8,552,000	—	8,552,000
9	8,672,000	—	8,672,000
10	8,234,000	—	8,234,000
11	7,822,000	—	7,822,000
12	7,318,500	—	7,318,500
13	7,058,500	—	7,058,500
14	6,352,500	—	6,352,500
15	6,352,500	—	6,352,500
16	6,352,500	—	6,352,500
17	6,352,500	—	6,352,500
18	5,732,000	492,450(お手植え木樹勢回復)	6,224,450
19	5,517,000	479,850(お手植え木管理)	5,996,850
20	5,425,000	17,070,900 (お手植え木管理、階段舗装改修、あずまや・藤棚塗装)	22,495,900
21	5,410,000	1,610,962 (お手植え木管理、説明板・樹名板設置、記念碑塗装)	7,020,962
22	5,358,000	—	5,358,000
23	5,301,000	—	5,301,000
24	5,239,000	—	5,239,000
25	5,170,000	—	5,170,000
26	5,057,000	—	5,057,000
27	5,052,000	—	5,052,000
28	5,046,000	—	5,046,000
29	5,038,000	994,680(枯損木の伐採、補植)	6,222,680
30	5,028,000	—	5,028,000
2	—	93,500(お手植えの木枯損木除去)	93,500
計	179,235,770	142,473,662	321,699,432

## Ⅶ 林業・木材産業構造改革事業

### 1. 林業・木材産業構造改革事業(林業構造改善事業)の指定実績

単位(事業費:千円)

区分	指定年度	事業実施年度	市町村	事業費	備考	
第1次林構	39~46	40~49	10市町	721,274	美津島町、峰町、上対馬町、平戸市、厳原町、松浦市、豊玉町、上五島町、佐世保市、上県町、「追加事業(3市町)を含む」	
第2次林構	47~54	48~56	8ブロック	2,251,704	長崎ブロック、大村・東彼ブロック、下県ブロック、上県ブロック、平戸市、大瀬戸ブロック、琴海ブロック、北松ブロック、「追加事業(大村・東彼ブロック)を含む」	
新林構	55~3	55~5	3ブロック、16市町(のべ)	5,134,443	上県町、上対馬町、平戸市、豊玉町、下五島ブロック「福江市、富江市、玉之浦市、三井楽町、岐宿町、奈留町」、北松ブロック「佐々町、吉井町、世知原町、江迎町、鹿町町、小佐々町」、厳原町、美津島町、上五島ブロック「上五島町、新魚目町、有川町」、西彼町、小浜町、大村市、峰町、高来町、小佐々町、小長井町、富江町、上対馬町、高来町	
活性化 林構	地域活性化型林構	2	2~3	東彼杵町	46,400	
	総合型林構	2	3~6	対馬上ブロック	620,000	上県町、上対馬町、
		3	4~7	多良地域	590,564	諫早市、大村市、高来町、小長井町
		4	5~8	対馬中ブロック	570,000	豊玉町、峰町
		5	5~9	西彼ブロック	620,000	琴海町、西彼町、西海町、大瀬戸町、外海町
		5	6~9	対馬下ブロック	600,000	厳原町、美津島町
		6	7~12	北松地域	702,044	松浦市、佐々町、小佐々町、鹿町町、江迎町
		6	7~10	下五島ブロック	520,000	福江市、玉之浦町、岐宿町、奈留町
	7	8~11	上五島ブロック	500,000	上五島町、新魚目町	
	7	8~11	有川町	300,000		
	産地形成型林構	7	8~12	対馬ブロック	1,350,000	厳原町、美津島町、豊玉町、峰町、上県町、上対馬町
	中山間林業 活性化モデル	7	7~8	上県町	100,000	
		7	7~8	上対馬町	120,000	
資源活用型林構	3	4~6	長崎市	383,000		
林業山村活力 増進モデル	4	4~6	波佐見町	131,050		
計				7,153,058		
強化 林構	担い手育成型林構 (事業体育成型)	9	9~11	多良地域	430,000	諫早市、大村市、高来町、小長井町
		10	10~12	五島ブロック	545,291	富江町、三井楽町、岐宿町、奈留町、上五島町、新魚目町、有川町
		11	11~12	対馬ブロック	550,000	厳原町、美津島町、豊玉町、峰町、上県町、上対馬町
	計				1,525,291	
対景 策気	景気対策林構	10	10	長崎南部	30,000	長崎県
		10	10	対馬流域	146,000	厳原町、豊玉町
新経 済	経済新生林構	11	11	長崎南部	19,910	長崎県、小長井町
林確 構立	地域林業経営確立林構 (経営集約化型)	12	12~14	西彼地域	250,000	琴海町、西彼町、西海町
		13	13~15	対馬地域	440,000	厳原町、美津島町、豊玉町、峰町、上県町、上対馬町
林業・ 木材 改革	林業経営構造対策事業	15	15	長崎県地域	24,425	長崎市
		15	15	長崎県地域	2,500	峰町
		15~18		岐宿町	620,000	
		16	16~18	長崎県地域	171,450	対馬市
	木材産業構造改革事業	16	16~17	長崎県地域	63,035	対馬市
計				881,410		
地域材 利用	地域材利用促進木造 公共施設等整備	12	12	西海町	35,000	
		12	12	小佐々町	84,150	
	地域材利用学校関連 施設整備	13	13	江迎町	26,000	
		14	14	大瀬戸町	10,800	
		14	14	厳原町	6,371	
	地域材利用促進木造 公共施設等整備	15	15	厳原町	4,500	
		15	15	上県町	25,000	
15		15	小佐々町	26,000		
16	16	西海町	17,268			
計				235,089		
合計				18,788,179		

## 2. 林業・木材産業構造改革事業実績

区分	実施年度	関係市町村又はブロック	事業費総額	経営基盤の充実	生産基盤の整備	資本装備の高度化	協業推進生産基盤含	森林総合利用促進	早期特用樹種育成林業経営
1次林構	40～49	10市町村	721,274	6,625	473,665	228,600	3,059	—	2,440
2次林構	48～57	24市町村	2,251,704	1,020,014	—	172,409	983,182	53,939	—
新林構計		29市町村	5,134,443	14,498	3,447,151	346,053	118,454	—	—
区分	実施年度	関係市町村又はブロック	事業費総額	構造改善推進	高能率作業団地	林業生産基盤整備	林業生産施設整備	地域資源高度利用	林産物加工施設
林業 山村 活性化	地域活性化型	2～3 東彼杵町	46,400	420	—	—	—	1,524	—
	山村活力	4～5 波佐見町	131,050	1,000	—	36,800	—	16,500	—
	総合型	3～6 対馬上ブロック	620,000	5,400	—	464,600	12,000	—	—
		4～7 多良地域	590,564	3,458	—	278,500	37,900	—	—
		5～8 対馬中ブロック	559,225	5,260	—	352,180	15,000	—	—
		5～9 西彼地域	554,086	3,706	—	377,174	24,980	—	—
		6～9 対馬下ブロック	475,550	5,250	—	362,400	12,500	—	38,400
		7～10 北松地域	231,768	9,060	34,750	187,958	—	—	—
		7～10 下五島ブロック	196,409	3,094	—	163,916	—	—	—
		8～11 上五島ブロック	122,073	2,798	—	73,000	—	—	—
	産地形成型	8～11 有川町	123,110	1,110	—	—	—	—	—
	計		3,913,685	51,206	34,750	2,526,528	123,040	18,024	38,400
	中山間モデル	7～8 上県町	99,975	200	—	49,900	—	—	—
		7～8 上対馬町	120,000	200	—	—	—	—	—
資源活用型	3～5 長崎市	383,000	3,836	—	11,350	—	—	—	
活性化計		4,516,660	55,442	34,750	2,587,778	123,040	18,024	38,400	
区分	実施年度	関係市町村又はブロック	事業費総額	組織化推進	経営力強化活動	受委託推進路網整備	効率化作業基地整備	効率化施設整備	地域産物活用施設整備
強化林構	担い手育成型	9～11 多良地域	401,944	3,059	—	260,000	—	30,690	27,810
		10～12 五島ブロック	545,291	1,760	—	385,650	—	95,625	38,356
		11～12 対馬ブロック	217,756	5,330	—	140,000	—	28,150	—
強化計		495,066	10,149	—	785,650	—	126,315	66,166	
景気対策	景気育生型	10 長崎南部	30,000	—	—	—	—	—	—
		10 対馬流域	146,000	—	—	146,000	—	—	—
景気対策計		176,000	—	—	146,000	—	—	—	
経済新生	経済新生型	11 長崎南部	9,910	—	—	—	—	—	—
		11 小長井町	100,000	—	—	100,000	—	—	—
経済新生計		109,910	—	—	100,000	—	—	—	
区分	実施年度	関係市町村又はブロック	事業費総額	市町村推進事業	地域林業経営確立推進事業	路網整備事業	効率化施設整備	特用林産物活用施設等整備	地域産物活用施設整備
確立	経営集約化型	12～14 西彼地域	206,020	7,540	—	63,000	—	30,480	—
		13～14 対馬地域	461,998	8,200	—	301,000	28,554	7,507	—
確立計		0	7,540	—	63,000	0	30,480	—	
林業・木材改革	林業経営構造対策	15～18 長崎県地域	266,928	—	—	240,000	19,428	7,500	—
	林業経営構造対策	16～18 長崎県地域(対馬市)	171,450	500	—	144,950	18,900	7,100	—
	木材産業構造改革	16～18 長崎県地域(対馬市)	36,782	2,000	—	—	—	—	—
林業・木材改革計		475,160	2,500	—	384,950	38,328	14,600	—	
地域材利用	木造公共	12 西海町	35,000	—	—	—	—	—	—
		12 小佐々町	84,150	—	—	—	—	—	—
	学校施設	13 江迎町	26,000	—	—	—	—	—	—
		14 大瀬戸町	10,800	—	—	—	—	—	—
		14 厳原町	6,371	—	—	—	—	—	—
	木造公共	15 厳原町	4,500	—	—	—	—	—	—
		15 上県町	25,000	—	—	—	—	—	—
15 小佐々町		26,000	—	—	—	—	—	—	
16 西海町	17,268	—	—	—	—	—	—		
地域材計		235,089	—	—	—	—	—	—	

特認事業	組織化活動	生活労働環境施設	特対事業	基盤整備用機械施設整備	協業活動促進	森林施業経営指標団地整備	森林管理適正化活動	森林適正管理促進施設
6,885	-	-	-	-	-	-	-	-
22,160	-	-	-	-	-	-	-	-
-	32,206	943,898	39,028	7,500	7,968	172,322	800	4,565
林産物流通施設	林産物重要拡大	林業情報処理	活動拠点	労働環境施設	生活環境施設	森林活用環境施設	森林体験交流施設	特用樹木造成
-	-	-	-	-	-	-	44,456	-
-	-	-	-	-	76,750	-	-	-
-	-	-	-	-	138,000	-	-	-
-	7,700	5,562	-	100,000	31,820	125,624	-	-
-	-	-	-	65,375	121,410	-	-	-
-	-	2,060	-	-	-	146,166	-	-
-	-	-	-	-	-	57,000	-	-
-	-	-	-	-	-	-	-	-
-	-	2,060	-	-	-	1,339	-	26,000
-	-	-	-	-	41,825	-	-	4,450
-	-	-	-	-	-	122,000	-	-
-	-	2,140	-	-	-	-	-	-
-	7,700	11,822	-	165,375	409,805	452,129	44,456	30,450
-	-	-	-	-	49,875	-	-	-
-	-	-	-	-	-	-	119,800	-
-	-	-	-	-	-	-	367,814	-
-	7,700	11,822	-	165,375	459,680	452,129	532,070	30,450
就労安定化施設整備	広域利用機械施設整備	技術訓練施設整備	活動拠点施設整備	作業環境施設整備	生活環境施設整備	林業情報処理施設		
-	-	-	-	-	80,385	-	-	-
-	-	-	-	-	23,900	-	-	-
-	-	-	-	-	44,276	-	-	-
-	-	-	-	-	148,561	-	-	-
-	-	-	-	-	-	30,000	-	-
-	-	-	-	-	-	-	-	-
-	-	-	-	-	-	30,000	-	-
-	-	-	-	-	-	9,910	-	-
-	-	-	-	-	-	-	-	-
-	-	-	-	-	-	9,910	-	-
森林空間活用施設整備	木材加工流通施設整備事業	森林バイオマス等活用施設整備事業	需要拡大施設整備事業	活動拠点施設整備事業	生活環境施設整備事業	特認事業		
72,000	-	-	33,000	-	-	-	-	-
-	28,041	-	-	-	88,696	-	-	-
72,000	0	-	0	-	0	-	-	-
-	-	-	-	-	-	-	-	-
-	-	-	-	-	-	-	-	-
-	34,782	-	-	-	-	-	-	-
-	34,782	-	-	-	-	-	-	-
-	-	-	-	-	-	35,000	-	-
-	-	-	-	-	-	84,150	-	-
-	-	-	-	-	-	26,000	-	-
-	-	-	-	-	-	10,800	-	-
-	-	-	-	-	-	6,371	-	-
-	-	-	-	-	-	4,500	-	-
-	-	-	-	-	-	25,000	-	-
-	-	-	-	-	-	26,000	-	-
-	-	-	-	-	-	17,268	-	-
-	-	-	-	-	-	235,089	-	-

### 3. 林業構造改善事業累計推進度表

区分	指定年度	地域名	認定総事業費	実施総事業費	実 施 済										
					3年度	4年度	5年度	6年度 【内前年度繰越】	7年度	8年度 【内前年度繰越】	9年度	10年度			
林業山村活性化林構	地域	2	東彼杵町	46,400	46,400	17,800	-	-	-	-	-	-	-	-	-
	総合	2	対馬上ブロック	600,000	620,000	128,200	152,600	212,000	127,200	-	-	-	-	-	
	総合	3	多良地域	400,000	590,564	-	107,764	299,600	95,180	88,020	-	-	-	-	
	総合	4	対馬中ブロック	570,000	559,225	-	-	246,295	136,990	101,600	74,340	-	-	-	
	総合	5	西彼地域	620,000	554,086	-	-	49,000	105,040	195,000	134,700	25,346	45,000		
	総合	5	対馬下ブロック	600,000	475,550	-	-	-	127,000	143,100	50,950【49,400】	30,100	124,400		
	総合	6	北松地域	702,044	702,044	-	-	-	276	135,008	89,780	6,980	-		
	総合	6	下五島ブロック	520,000	196,409	-	-	-	-	90,818	55,134【19,200】	50,457	-		
	総合	7	上五島ブロック	500,000	122,321	-	-	-	-	248	70,099	51,974	-		
	総合	7	有川町	300,000	122,358	-	-	-	-	248	48,340	74,770	-		
	総合	小計		4,812,044	3,942,557	128,200	260,364	806,895	591,686	754,042	523,343【68,600】	239,627	169,400		
	資源	3	長崎市	330,000	383,000	-	91,000	242,000	50,000	-	-	-	-		
	林活	4	波佐見町	120,000	131,050	-	67,350	63,700	-	-	-	-	-		
	産地	7	対馬ブロック	1,350,000	263,450	-	-	-	-	-	2,500	27,160	233,790		
	中山	7	上 県 町	100,000	99,975	-	-	-	-	49,975	50,000	-	-		
	中山	7	上対馬町	120,000	120,000	-	-	-	-	60,000	60,000	-	-		
	中山	小計		220,000	219,975	-	-	-	-	109,975	110,000	-	-		
	活性化林構計			6,878,444	4,986,432	146,000	418,714	1,112,595	641,686	864,017	635,843	266,787	403,190		
	強化林構	担い手	9	多良地域	430,000	401,944	-	-	-	-	-	-	140,693	168,551	
担い手		10	五島ブロック	545,291	545,291	-	-	-	-	-	-	-	201,130		
担い手		11	対馬ブロック	550,000	486,240	-	-	-	-	-	-	-	-		
強化林構担い手計			1,525,291	1,433,475	-	-	-	-	-	-	-	140,693	369,681		
景気対策	景気	10	長崎南部	30,000	30,000	-	-	-	-	-	-	-	30,000		
	景気	10	対馬流域	146,000	146,000	-	-	-	-	-	-	-	146,000		
	景気対策計		176,000	176,000	-	-	-	-	-	-	-	-	176,000		
経済新生	経済	11	長崎南部	9,910	9,910	-	-	-	-	-	-	-	-		
	経済	11	小長井町	10,000	10,000	-	-	-	-	-	-	-	-		
	経済新生計		19,910	19,910	-	-	-	-	-	-	-	-	-		
確立林構	経営	12	西 彼 地 域	250,000	206,020	-	-	-	-	-	-	-	-		
	経営	13	対 馬 地 域	440,000	439,237	-	-	-	-	-	-	-	-		
	確立経営計		690,000	645,257	-	-	-	-	-	-	-	-	-		
林業・木材産業改革	林業経営	15	長崎地域(岐宿町)	646,925	266,928	-	-	-	-	-	-	-	-		
	林業経営	16	長崎地域(対馬市)	171,450	171,450	-	-	-	-	-	-	-	-		
	林業経営計		818,375	438,378	-	-	-	-	-	-	-	-	-		
	木材産業	16	長崎地域	83,850	36,782	-	-	-	-	-	-	-	-		
	木材産業計		83,850	36,782	-	-	-	-	-	-	-	-	-		
地域材利用	地域	12	西海町	35,000	35,000	-	-	-	-	-	-	-	-		
	地域	12	小佐々町	84,150	84,150	-	-	-	-	-	-	-	-		
	学校	13	江迎町	26,000	26,000	-	-	-	-	-	-	-	-		
	学校	14	大瀬戸町	10,800	10,800	-	-	-	-	-	-	-	-		
	学校	14	巖原町	6,371	6,371	-	-	-	-	-	-	-	-		
	公共	15	巖原町	4,500	4,500	-	-	-	-	-	-	-	-		
	公共	15	上 県 町	25,000	25,000	-	-	-	-	-	-	-	-		
	公共	15	小佐々町	26,000	26,000	-	-	-	-	-	-	-	-		
	公共	16	西海町	17,268	17,268	-	-	-	-	-	-	-	-		
	地域材計			235,089	235,089	-	-	-	-	-	-	-	-		

(注) 1 林業山村活性化林構 ①地域:地域活性化型林構、②総合:総合型林構③資源:資源活用型林構、④林活:林業山村活力増進モデル、⑤産地:産地形成型、⑥中山:中山間林業活性化モデル

2 強化林構 ①担い手:担い手育成型林構

3 経済新生緊急特別林構 ①経済:経済新生緊急特別林構

4 地域林業経営確立林構 ①経営:地域林業経営集約化型林構

5 林業・木材産業構造改革事業①林業経営:林業経営構造対策事業、②木材産業:木材産業構造改革事業



(単位:千円)

事業費								18年度 事業費 計画	合 計	累 積 進 度 率 %	残 事 業 費
11年度	12年度	13年度	14年度	15年度	16年度	17年度	計				
-	-	-	-	-	-	-	17,800		46,400	100.0	
-	-	-	-	-	-	-	620,000		620,000	100.0	
-	-	-	-	-	-	-	590,564		590,564	100.0	
-	-	-	-	-	-	-	559,225		559,225	100.0	
-	-	-	-	-	-	-	554,086		554,086	100.0	
-	-	-	-	-	-	-	475,550		475,550	100.0	
-	470,000	-	-	-	-	-	702,044		702,044	100.0	
-	-	-	-	-	-	-	196,409		196,409	100.0	
-	-	-	-	-	-	-	122,321		122,321	100.0	
-	-	-	-	-	-	-	123,358		122,358	100.0	
-	-	-	-	-	-	-	3,942,557		3,942,557	100.0	
-	-	-	-	-	-	-	383,000		383,000	100.0	
-	-	-	-	-	-	-	131,050		131,050	100.0	
-	-	-	-	-	-	-	263,450		263,450	100.0	
-	-	-	-	-	-	-	99,975		99,975	100.0	
-	-	-	-	-	-	-	120,000		120,000	100.0	
-	-	-	-	-	-	-	219,975		219,975	100.0	
-	-	-	-	-	-	-	4,986,432		4,986,432	100.0	
92,700	-	-	-	-	-	-	401,944		401,944	100.0	
205,790	138,371	-	-	-	-	-	545,291		545,291	100.0	
217,756	268,484	-	-	-	-	-	486,240		486,240	100.0	
516,246	406,855	-	-	-	-	-	1,433,475		1,433,475	100.0	
-	-	-	-	-	-	-	30,000		30,000	100.0	
-	-	-	-	-	-	-	146,000		146,000	100.0	
-	-	-	-	-	-	-	176,000		176,000	100.0	
9,910	-	-	-	-	-	-	9,910		9,910	100.0	
10,000	-	-	-	-	-	-	10,000		10,000	100.0	
19,910	-	-	-	-	-	-	19,910		19,910	100.0	
-	82,020	95,000	29,000	-	-	-	206,020		206,020	100.0	
-	-	146,460	157,798	134,979	-	-	439,237		439,237	100.0	
-	82,020	241,460	186,798	134,979	-	-	645,257		645,257	100.0	
-	-	-	-	146,928	120,000	-	266,928		266,928	100.0	
-	-	-	-	-	84,900	86,550	171,450		171,450	100.0	
-	-	-	-	-	204,900	-	438,378		438,378	100.0	
-	-	-	-	-	36,782	-	36,782		36,782	100.0	
-	-	-	-	-	36,782	-	36,782		36,782	100.0	
-	35,000	-	-	-	-	-	35,000		35,000	100.0	
-	84,150	-	-	-	-	-	84,150		84,150	100.0	
-	-	26,000	-	-	-	-	26,000		26,000	100.0	
-	-	-	10,800	-	-	-	10,800		10,800	100.0	
-	-	-	6,371	-	-	-	6,371		6,371	100.0	
-	-	-	-	-	-	-	4,500		4,500	100.0	
-	-	-	-	25,000	-	-	25,000		25,000	100.0	
-	-	-	-	26,000	-	-	26,000		26,000	100.0	
-	-	-	-	-	17,268	-	17,268		17,268	100.0	
-	119,150	26,000	17,171	51,000	17,268	-	235,089		235,089	100.0	

4. 森林・林業・木材産業づくり交付金(森林整備加速化・林業再生事業、林業・木材産業成長産業化促進対策事業含む)実績

実施年度	森林の多様な利用・緑化の推進					特用林産物の振興					木材利用及び木材産業体制の整備推進				
	事業種目	市町村名	事業主体	事業内容	事業費(千円)	事業種目	市町村名	事業主体	事業内容	事業費(千円)	事業種目	市町村名	事業主体	事業内容	事業費(千円)
28											木材加工流通施設等整備	諫早市	県央木材協同組合	大型4面鉋盤 1台 おが粉製造機 1台 おが粉製造機建屋 1棟	115,560
											木造公共施設等整備	島原市	社会福祉法人南高愛隣会	障害者支援施設 延床面積660.11m2	220,082
29						特用林産物活用施設等整備	対馬市	対馬市	しいたけ生産ハウス整備 給水施設整備	143260					
30	高性能林業機械等導入	大村市	長崎南部森林組合	フォワーダ 1台	14,200						コンテナ苗生産基盤施設等の整備	大村市	長崎県樹苗生産組合	コンテナ苗生産機械器具 培土攪拌圧入機 1台	2,247
		長崎市	有限会社琴海林産	フォワーダ 1台	16,300										
		島原市	雲仙森林組合	プロセッサ 1台	27,950										
R1										木材加工流通施設等整備	諫早市	株式会社クロダ	ブレカット施設	383,400	
R4		大村市								木材加工流通施設等整備	大村市	株式会社谷川建設	ブレカット施設 全額R5年度に繰越	299,200	
		大村市									長崎市・大村市	長崎県樹苗生産組合	コンテナ苗生産基盤施設等 生産施設装置・産機械器具・生産資材	8,903	
		雲仙市								木質バイオマス利用施設等整備	雲仙市	宅島建設株式会社	バイオマスボイラー施設 全額R5年度に繰越	168,300	

## Ⅷ 入会資源総合活用促進対策事業

### 1. 地方機関別整備実績(昭和43～令和4年度)

		整備面積 (ha)	整備集団数 <sup>*</sup> (件)	認可件数 (件)	入会権者数 (人)
県 計		9,986	153	164	10,726
内 訳	県央振興局管内	875	25	29	2,860
	島原振興局管内	53	2	2	421
	県北振興局管内	1,310	61	62	3,043
	五島振興局管内	4,243	37	39	3,564
	対馬振興局管内	3,505	28	32	838
	壱岐振興局管内	—	—	—	—

\* 分割集団に未認可がある場合は、未計上

## 2. 入会林野整備進行状況

### (1) 認可実績

年度	区分	認可実績		年度	区分	認可実績	
		件数	面積 ha			件数	面積 ha
昭和42年度				平成19年度			
43		2	107	20		1	238
44		4	247	21			
45		2	305	22			
46		4	521	23			
47		14	395	小計(第5期整備計画)		1	238
48		23	872	平成24年度		1	332
49		19	754	25			
50		10	175	26			
51		14	585	27		1	184
小計(第1期整備計画)		92	3,961	28		1	375
昭和52年度		4	95	小計(第6期整備計画)		3	891
53				平成29年度			
54		1	11	30			
55		3	229	令和元年度		1	403
56		3	131	2		3	296
57		5	117	3			
58		6	382	小計(第7期整備計画)		4	699
59		3	198	4			
60		3	70	5			
61		4	257	6			
小計(第2期整備計画)		32	1,490	7			
昭和62年度		3	84	8			
63		5	93	小計(第8期整備計画)		0	0
平成元年度		4	201				
2							
3							
4							
5		2	118				
6							
7		2	210				
8							
小計(第3期整備計画)		16	706	計		164	9,986
平成9年度				(2) 整備状況			
10		2	21	整備状況	集団数(件)	面積(ha)	
11		2	605	入会林野(総数)	252	13,727	
12				整備済	153	9,986	
13				未整備	99	3,741	
14		2	96	着手	25	1,229	
15		7	962	継続	5	473	
16		1	250	打切	20	756	
17		1	38	未着手	74	2,512	
18		1	29	意思有	0	0	
小計(第4期整備計画)		16	2,001	意思無	74	2,512	

# 区 林 産

## 1. 木材の生産と需給

### (1) 素材の需要動向

(単位:千m<sup>3</sup>)

区分 年次	需要量		
	合計	県内 消費量	県産材 移出量
28	95	88	7
29	109	105	4
30	96	89	7
元	95	89	6
2	89	81	8
3	103	97	6

(注) 木材需給報告書「主要部門別素材交流表」による。

### (2) 素材生産量

(単位:千m<sup>3</sup>)

区分 年次	総 数	樹種別素材生産量					用途別素材生産量		
		針葉樹				広葉樹	製 材	木材 チップ	合板用
		計	す ぎ	ひのき	ま つ				
28	105	73	38	35	0	32	51	54	0
29	124	79	32	47	0	45	53	70	1
30	117	79	35	44	0	38	56	60	1
元	118	84	31	53	0	34	56	62	0
2	106	79	31	48	0	27	56	50	0
3	139	120	59	61	0	19	77	12	50

(注) 木材需給報告書「主要部門別、樹種別素材生産量」、「主要部門別素材生産量」による。

### (3) 外材入荷量

(単位:千m<sup>3</sup>)

区分 年次	総 数	南洋材	北洋材	米材	NZ材	その他
28	7	X	—	4	X	—
29	5	X	—	3	X	—
30	4	X	—	X	X	—
元	4	X	—	2	X	—
2	3	X	—	1	X	—
3	2	X	—	X	X	—

(注) 1 木材需給報告書「主要部門別、自県・他県・輸入材別素材入荷量」による。

2 NZはニュージーランドの略

#### (4) 製材用素材入荷量

(単位:千m<sup>3</sup>)

区分 年次	製材 工場数	素材入荷量		
		計	国産材	外材
28	59	48	41	7
29	56	44	39	5
30	50	41	37	4
元	48	39	35	4
2	47	39	36	3
3	44	47	55	2

(注) 木材需給報告書「製材用動力の出力階層別、製材用素材の材種別入荷工場数及び入荷量」による。

#### (5) 県内事業体の協定取引実績

(単位:千m<sup>3</sup>)

協定先	27	28	29	30	元	2	3	4
県内	3,662	5,924	6,504	7,316	9,220	7,054	9,199	
県外	17,830	8,940	20,721	16,230	15,660	20,236	25,787	23,413
小計	21,492	14,864	27,225	23,546	24,880	27,290	34,986	23,413
県内								
県外	16,741	23,338	20,851	23,662	31,649	22,435	31,265	28,796
小計	16,741	23,338	20,851	23,662	31,649	22,435	31,265	28,796
県内								
県外	803	454	661	1,069	597	410	840	151
小計	803	454	661	1,069	597	410	840	151
合計	39,036	38,656	48,737	48,277	57,126	50,135	67,091	52,360

※実績数値は、県独自調査による

## (6) 木材の海外輸出実績

(単位:千m<sup>3</sup>)

区分	輸出先	地区	28	29	30	元	2	3	4
原木	中国	本土	6,328	8,113	11,040	8,058	6,507	6,359	4,507
		対馬					1,507	3,530	2,155
		計	6,328	8,113	11,040	8,058	8,014	9,889	6,662
	韓国	本土	5,119	5,155	6,967	4,464	6,664	2,717	1,172
		対馬	1,279	1,089	1,374	3,456	6,631	3,747	3,473
		計	6,398	6,244	8,341	7,920	13,295	6,464	4,645
	ベトナム	本土	210	0	0	145	100		
		計	210	0	0	145	100		
	小計			12,936	14,357	19,381	16,123	21,409	16,353
製品	中国	本土							
		対馬							
		計							
	韓国	本土	620	695	709	992	1,195	707	342
		計	620	695	709	992	1,195	707	342
	小計			620	695	709	992	1,195	707
合計			13,556	15,052	20,090	17,115	22,604	17,060	11,649

(注) 数値は林業公社、県森連、南部森林組合への聞き取り及び厳原税関支署確認による。

## (7) 木材チップ生産量

(単位:千m<sup>3</sup>)

区分 年次	生産量				工場数		
	合計	針葉樹	広葉樹	廃材等	総数	兼営	専門
28	41	24	17		9	6	3
29	43	16	23	4	8	4	4
30	39	15	21	3	6	3	3
元	36	X	17	X	X	X	X
2	46	29	17	—	X	X	X
3	46	33	13	—	4	2	2

(注) 1 木材需給報告書「針葉樹・広葉樹入手区分別生産量」「専門・兼営区分別木材チップ工場数」による。(R4時点で公表されているデータはR2実績まで)  
2 Xは非公開

(8) 木造公共施設一覧(県営・県林務補助)

1. 県営で実施した木造化・木質化施設一覧

NO	年度	所管	施設名	延床面積 (m <sup>2</sup> )	所在地	木造化・ 木質化の別	木材利用量 (m <sup>3</sup> )	県産材利用量 (m <sup>3</sup> )
1	24	建築課	大村工業高校体育館床張替	914.0	大村市	木質化	30.2	0.0
2	24	建築課	大村工業高校部室	40.0	大村市	木造化	15.8	15.8
3	24	建築課	中尾川砂防公園便所	54.2	島原市	木造化	13.8	1.0
4	24	建築課	西陵高校カヌー艇庫	263.3	諫早市	木造化	32.7	32.7
5	24	建築課	虹の原特別支援学校沓岐分教室	107.8	沓岐市	木造化	29.2	21.5
6	24	住宅課	深堀団地C-4・5棟	5,867.9	長崎市深堀町	木質化	68.5	0.0
7	24	県警本部	小迎警察官駐在所(西海警察署)	93.2	西海市西彼町	木造化	16.0	16.0
8	24	県警本部	芦浦警察官駐在所(対馬南署)	90.3	対馬市美津島町	木造化	18.2	18.2
合 計				7,430.7			224.4	105.2
1	25	建築課	農林技術開発センター集約施設	505.0	諫早市貝津町	木造化	64.6	58.6
2	25	建築課	農林技術開発センター作業棟	444.8	諫早市貝津町	木造化	103.3	103.3
3	25	建築課	農林技術開発センター農機具格納庫	305.2	諫早市貝津町	木造化	65.6	65.6
4	25	建築課	防災ヘリ事務所倉庫	48.7	大村市今津町	木造化	5.3	3.9
5	25	建築課	百花台公園便所①	76.0	島原市有明町	木造化	9.2	0.0
6	25	建築課	百花台公園便所②	82.6	島原市有明町	木造化	15.9	0.0
7	25	建築課	愛宕山便所	17.0	北松浦郡小値賀町	木造化	3.1	3.1
8	25	建築課	小江原射撃場RC構造	2,333.0	長崎市小江原町	木質化	61.8	47.4
9	25	県警本部	鈴田警察官駐在所(大村警察署)	93.2	大村市大里町	木造化	20.4	16.6
合 計				3,905.5			349.2	298.5
1	26	建築課	大村城南高校弓道場	318.2	大村市久原	木質化	9.4	0.0
2	26	住宅課	深堀団地集会所	204.1	長崎市深堀町	木造化	52.0	24.9
3	26	住宅課	滑石団地(1-14棟)	2,707.9	長崎市滑石	木質化	15.8	4.3
合 計				3,230.2			77.2	29.2
1	27	自然環境課	小値賀番岳公衆便所	17.0	北松浦郡小値賀町	木造化	6.4	6.4
2	27	建築課	百花台公園便所	52.4	島原市有明町	木造化	10.9	1.5
3	27	建築課	鶴南特別支援学校時津分校ランチルーム	227.2	西彼杵郡時津町	木造化	35.0	35.0
4	27	住宅課	小栗団地集会所	72.5	諫早市小川町	木造化	12.3	0.2
5	27	住宅課	深堀団地C-6棟	3,078.5	長崎市深堀町	木質化	31.2	0.0
6	27	県警本部	対馬北署琴駐在所	90.8	対馬市上対馬町	木造化	20.4	15.1
7	27	県警本部	平戸署獅子町駐在所	90.9	平戸市獅子町	木造化	20.9	20.6
合 計				3,629.2			137.1	78.8
1	28	建築課	大瀬崎園地トイレ整備工事	25.3	五島市玉之浦町	木造化	8.9	0.0
2	28	住宅課	毛井首団地集会所	199.2	長崎市毛井首町	木造化	40.6	2.5
3	28	県警本部	川棚署東彼杵駐在所	92.2	東彼杵郡東彼杵町	木造化	15.7	9.6
4	28	県警本部	川棚署大楠駐在所	91.5	東彼杵郡東彼杵町	木造化	14.4	8.1
合 計				408.1			79.7	20.2
1	29	県庁舎建設課	長崎県庁舎行政棟・議会議棟	46,565.0	長崎市尾上町	木質化	292.0	267.1
2	29	県庁舎建設課	長崎県警察本部庁舎	21,734.0	長崎市尾上町	木質化	8.0	8.0
3	29	建築課	ろう学校教室棟	1,887.6	大村市宮小路	木造化	462.5	86.3
4	29	建築課	ろう学校管理棟	1,838.2	大村市宮小路	木造化	447.1	72.1
5	29	建築課	ろう学校寄宿舎棟	1,059.6	大村市宮小路	木造化	237.3	228.0
6	29	県警本部	江迎署世知原駐在所	92.0	佐世保市世知原町	木造化	13.9	13.9
合 計				73,176.4			1460.8	675.4
1	30	建築課	長崎県立・大村市立一体型図書館	13,325.9	大村市	木質化	99.5	91.0
合 計				13,325.9			99.5	91.0
1	R1	営繕課	花高団地集会所	169.8	佐世保市花高1丁目	木造化	55.6	25.6
2	R1	自然環境課	鯛ノ鼻園地公衆便所	204.3	平戸市獅子町	木造化	4.1	4.1
合 計				374.1			59.7	29.7
1	R2	営繕課	十郎原団地集会所	173.9	佐世保市十郎新町	木造化	40.1	19.4
2	R2	営繕課	新田団地集会所	9.0	佐世保市新田町	木造化	52.2	27.9
合 計				182.9			92.3	47.2
1	R3	営繕課	長崎県立長崎図書館郷土資料センター	1,691.0	長崎市立山1丁目	木質化	1.5	1.5
2	R3	自然環境課	野崎島休憩所	6.3	小値賀町野崎島	木造化	2.6	2.3
合 計				1,697.3			4.1	3.8



## 2. 県林務関係補助事業で実施した木造化・木質化施設一覧

NO	年度	実施主体	施設名	延床面積 (m <sup>2</sup> )	所在地	木造化・木質 化の別	木材利用量 (m <sup>3</sup> )	県産材利用量 (m <sup>3</sup> )
1	23	宗方町内会	宗方ふれあい会館	231.0	諫早市宗方町	木造化	62.0	62.0
2	23	鳥加郷自治会	鳥加郷研修施設	390.0	西海市西彼町鳥加郷	木造化	76.0	64.0
3	23	社会福祉法人 おきかご会	子育て支援センター(島原市)	231.0	島原市	木造化	64.0	42.0
4	23	雲仙市	多比良小学校内装木質化(2期)	861.0	雲仙市国見町多比良丙724番地	木質化	20.0	16.0
5	23	雲仙市	土黒小学校内装木質化	1,332.0	雲仙市国見町土黒乙100番地	木質化	33.0	26.0
6	23	社会福祉法人 四重福祉会	子育て支援センター(南島原市)	217.0	南島原市	木造化	43.0	35.0
7	23	社会福祉法人 ヒカリ福祉会	須川保育園内装木質化	284.0	南島原市	木質化	15.0	12.0
合 計				3,546.0			313.0	257.0
1	25	上百津地区自治会	花園保育園増設	157.4	平戸市田平町	木造化	36.2	25.5
2	25	社会福祉法人 花園福祉会	上百津コミュニティーセンター	205.4	東彼杵郡川棚町百津郷	木造化	49.2	40.5
合 計				362.8			85.4	66.0
1	26	学校法人 みのりが丘学園	学童施設(幼稚園)	183.0	長崎市	木造化	36.2	28.2
2	26	学校法人 西諫早学園	西諫早幼稚園	579.8	諫早市	木造化	189.8	157.0
3	26	学校法人 谷川学園	皆瀬幼稚園幼稚園舎	470.2	佐世保市	木造化	107.2	81.7
4	26	社会福祉法人 山陰会	普賢学園南有馬短期入所事業所バレット	214.0	島原市	木造化	45.7	31.8
5	26	雲仙市	千々石第一小学校	2,516.6	雲仙市千々石町戊294番地	木質化	60.3	42.6
6	26	南島原市	西有家中学校技術科室(改築工事)	242.2	南島原市西有家町須川91番地	木造化	66.4	57.7
7	26	社会福祉法人 ヒカリ福祉会	須川保育園学童保育施設	87.3	南島原市	木造化	20.2	14.6
8	26	社会福祉法人 山陰会	グループホームこうけん	146.8	南島原市	木造化	29.6	26.3
9	26	対馬市	瀬地区多目的コミュニティ施設	140.8	対馬市厳原町佐須瀬	木造化	41.5	37.4
10	26	対馬市	小茂田地区多目的コミュニティ施設	182.2	対馬市厳原町小茂田	木造化	66.3	53.8
合 計				4,762.9			663.2	531.1
1	27	学校法人 西諫早学園	西諫早幼稚園きぼう棟	362.0	諫早市	木造化	100.7	86.7
合 計				362.0			100.7	86.7
1	28	社会福祉法人 南島原福祉会	障害者支援施設	660.1	島原市宮の町738	木造化	113.0	91.0
合 計				660.1			113.0	91.0



施工例) 平成30年度 長崎県立・大村市立一体型図書館(木質化)「ミライon図書館」

(9) 木材価格

単位:円

区分	樹種	材種	規格	29	30	元	2	3	4	B / A
製材用素材	スギ	小丸太	8~13cm×4m 込	13,300	12,800	10,400	12,900	11,600	13,800	119%
	スギ	中丸太	14~22cm×4m 込	(16,100)	(15,200)	(14,500)	(14,400)	(21,000)	(21,400)	102%
	ヒノキ	中丸太	14~22cm×4m 込	(20,300)	(20,700)	(20,000)	(20,800)	(28,700)	(24,600)	86%
製材品	スギ	正角	12×12cm×3m 2級	59,800	-	-	-	-	-	-
	ヒノキ	正角	12×12cm×3m 2級	-	-	-	-	-	-	-
	ヒノキ	正角	10.5×10.5cm×4m 2級	57,600	49,100	50,900	50,300	-	-	-
	米マツ	平角	12×24cm×4m 2級	55,300	48,100	49,000	57,200	-	-	-

(注) 1 木材需給報告書「木材価格の動向 (12月) 素材価格、木材製品卸売価格(福岡)」による。(R5.3.31公表)

2 「-」は価格掲載なし

3 ( )は、熊本の参考価格

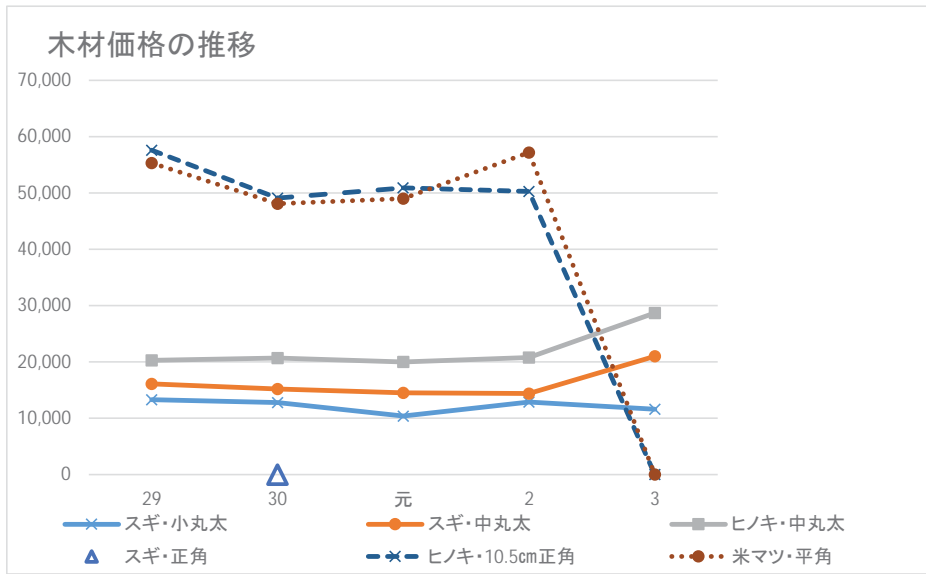

## (10) 林業産出額の推移

(単位:千万円)

全体	22	23	24	25	26	27	28	29	30	元	2	3
長崎県	525	569	596	590	611	730	739	748	702	655	639	680
対前年比	90	108	105	99	104	119	101	101	94	93	98	106
全国順位	26	25	21	25	26	21	21	21	23	23	23	25
全国	42,169	41,659	38,873	42,085	44,777	43,281	44,048	45,182	46,285	45,492	42,864	48,394
対前年比	102	99	93	108	106	97	102	103	102	98	94	113

木材	22	23	24	25	26	27	28	29	30	元	2	3
長崎県	56	73	89	74	95	101	108	121	115	114	100	195
対前年比	93	130	122	83	128	106	107	112	95	99	88	195
全国順位	40	39	37	39	38	37	36	34	34	36	38	32
全国	19,455	20,552	19,156	21,297	23,401	21,674	21,344	22,310	22,787	22,940	19,437	26,655
対前年比	105	106	93	111	110	93	98	105	102	101	85	137

薪炭	22	23	24	25	26	27	28	29	30	元	2	3
長崎県	3	1	1	1	1	2	1	1	1	1	1	1
対前年比	50	33	100	100	100	200	50	100	100	100	100	100
全国順位	23	31	29	34	26	19	29	28	28	26	29	23
全国	508	506	330	339	353	349	341	335	354	389	378	354
対前年比	103	100	65	103	104	99	98	98	106	110	97	94

栽培きのこ類	22	23	24	25	26	27	28	29	30	元	2	3
長崎県	466	494	506	516	515	628	630	621	581	534	530	471
対前年比	90	106	102	102	100	122	100	99	94	92	99	89
全国順位	14	11	8	8	9	8	8	8	8	9	9	9
全国	21,891	20,472	19,315	20,350	20,908	21,098	22,205	22,075	22,566	21,702	22,596	20,916
対前年比	99	94	94	105	103	101	105	99	102	96	104	93

(注) 出展:農林水産統計(R4時点で公表されているデータはR2実績まで)

## 2. 木材業及び製材業登録

### (1) 木材業登録業者数

(単位:件)

区分 年次	企 業 組 織							計	
	個 人	株 式	有 限	合 資	合 名	合 同	その他 (組合等)		
27	81	75	71	11	1	4	17	262	
28	85	77	72	11	1	5	18	249	
29	62	62	58	6	1	5	18	260	
30	84	78	71	11	1	5	18	268	
元	85	76	69	11	1	5	16	263	
2	83	75	67	11	1	5	17	259	
3	81	75	68	11	1	6	16	258	
4	81	76	68	11	1	6	16	259	
内 訳	県 央	27	34	23	1	0	1	5	91
	県 北	6	14	16	1	0	0	3	40
	島 原	20	11	8	4	0	0	1	44
	五 島	9	6	10	5	0	0	1	31
	壱 岐	2	0	4	0	0	0	1	7
	対 馬	17	8	7	0	1	5	5	43
	本 庁	0	3	0	0	0	0	0	3

(注) 各年度の3月31日現在の件数

### (2) 製材業登録業者数

(単位:件)

区分 年次	企 業 組 織							計	
	個 人	株 式	有 限	合 資	合 名	合 同	その他 (組合等)		
27	16	23	30	6	1	0	11	87	
28	16	22	30	6	1	0	12	87	
29	11	17	23	2	1	0	11	65	
30	17	22	28	5	1	0	12	85	
元	17	21	28	5	1	1	13	86	
2	15	19	26	5	1	1	13	80	
3	15	19	26	5	1	1	12	79	
4	15	19	27	5	1	1	12	80	
内 訳	県 央	7	8	3	0	0	0	2	20
	県 北	3	4	12	0	0	0	2	21
	島 原	1	5	6	3	0	0	2	17
	五 島	0	2	3	2	0	0	1	8
	壱 岐	0	0	1	0	0	0	0	1
	対 馬	4	0	2	0	1	1	5	13
	本 庁	0	0	0	0	0	0	0	0

(注) 各年度の3月31日現在の件数

### 3. 特用林産物

#### (1) 特用林産物生産量

		乾しいたけ(t)		生しいたけ(t)		えのきたけ (t)	ぶなしめじ (t)	なめこ (t)	まいたけ (t)
		原木	菌床	原木	菌床				
	28	39.6	38.5	97.8	3,334.8	3,812.0	1,058.0	467.1	281.0
	29	32.4	37.4	109.2	3,294.8	3,801.0	1,108.5	455.1	271.0
	30	26.8	35.5	122.8	3,265.4	3,822.0	1,308.8	451.1	265.0
	元	24.0	35.6	61.3	2,980.2	3,645.0	1,124.0	484.0	289.0
	2	20.3	26.5	68.4	2,751.7	3,608.0	1,088.0	532.0	301.0
	3	20.0	29.5	57.7	2,797.9	3,832.0	1,069.2	501.0	318.0
	4	17.3	27.4	35.2	2,690.4	3,801.0	1,062.0	521.0	309.0
内 訳	県 央	0.0	—	7.7	34.0	—	882.0	—	—
	県 北	—	6.7	0.0	930.1	—	—	—	—
	島 原	0.0	20.6	0.4	1,726.2	3,801.0	180.0	521.0	309.0
	五 島	—	—	0.1	—	—	—	—	—
	壱 岐	—	—	—	—	—	—	—	—
	対 馬	17.2	—	27.0	—	—	—	—	—

		エリンギ (t)	きくらげ (t)	木炭 (t)	たけのこ (t)	竹材 (千束)	椿油 (kℓ)	しきみ (t)	さかき (t)
	28	942.9	32.8	64.1	124.8	1.2	38.8	41.2	15.4
	29	1,064.3	46.1	66.7	42.7	0.5	30.6	40.2	11.1
	30	1,053.1	48.0	56.8	35.3	1.5	15.6	34.5	3.4
	元	980.0	35.7	56.3	10.7	—	26.8	36.9	19.6
	2	959.1	27.7	66.7	21.8	—	28.2	30.5	17.5
	3	929.1	13.4	51.1	0.4	—	33.7	30.6	17.9
	4	788.2	4.0	50.0	0.9	—	26.9	30.6	20.2
内 訳	県 央	211.2	—	32.2	—	—	4.0	—	4.5
	県 北	—	3.0	—	—	—	0.0	30.5	15.6
	島 原	577.0	0.4	—	0.6	—	1.8	—	—
	五 島	—	—	—	0.0	—	21.0	0.1	0.1
	壱 岐	—	—	—	—	—	—	—	—
	対 馬	—	0.6	17.8	0.3	—	0.0	—	—

(注) 1 林政課資料(特用林産物生産統計調査)による。

2 きくらげは生換算値である(乾重量×10が生換算値)。

3 四捨五入の関係により計は一致しない。

## (2) 特用林産物の価格の推移

区分		年次	単位	元			
				30	2	3	4
乾しいたけ	県	円/kg	6,832	6,164	4,112	4,102	4,453
	全国		2,948	1,958	—	—	—
生しいたけ	県	円/kg	939	1,006	1,079	1,217	1,143
	全国		968	949	—	—	—
えのきたけ	県	円/kg	214	323	378	300	324
	全国		219	207	—	—	—
ぶなしめじ	県	円/kg	560	601	303	530	515
	全国		429	433	—	—	—
木炭(黒炭)	県	円/kg	195	191	180	190	188
	全国		179	179	—	—	—
たけのこ	県	円/kg	249	427	187	—	—
	全国		203	244	—	—	—
竹材 (まだけ)	県	円/束	3,000	—	—	—	—
	全国		3,300	3,400	—	—	—
椿油	県	円/ℓ	10,060	8,893	10,611	12,116	11,446

(注) 1 上段は、林政課調査による県内平均価格である。

2 下段は、「特用林産基礎資料」(林野庁発行)による全国平均価格である。

ただし、乾しいたけは山成の価格であり、椿油は掲載されていない。

## (3) 特用林産関係施設等整備実績(過去10年間)

市町村名	事業費(千円)	施設の内容	実施年度
雲仙市	291,706	菌床しいたけ生産・出荷施設	H19
対馬市	66,364	乾しいたけ生産施設・作業道開設	H19
島原市	77,805	菌床しいたけ生産・出荷施設	H20
対馬市	41,484	乾しいたけ生産施設・作業道開設	H20
南島原市	1,136,964	菌床しいたけ生産・出荷施設	H21
対馬市	23,760	乾しいたけ生産施設・作業道開設	H21
対馬市	28,933	乾しいたけ生産施設	H22
平戸市	344,983	菌床しいたけ生産・出荷施設	H23
対馬市	6,000	作業道開設	H23
平戸市	92,036	菌床しいたけ生産・出荷施設	H24
対馬市	45,472	乾しいたけ生産施設・作業道開設	H24
対馬市	6,900	しいたけ生産用簡易給排水施設	H25
対馬市	167,169	生しいたけ生産施設(ハウスほか)	H26
対馬市	43,399	しいたけ原木・種駒購入支援	H26
島原市	46,861	菌床しいたけ生産施設(発生棟ほか)	H27
対馬市	14,159	生しいたけ生産施設(ハウスほか)	H27
対馬市	32,801	しいたけ原木・種駒購入支援	H27
対馬市	6,172	乾しいたけ生産施設(人工ほだ場ほか)	H28
対馬市	11,500	しいたけ種駒購入支援	H28
対馬市	142,770	しいたけ生産施設(ハウスほか)	H29

## X 森林組合

### 1. 森林組合

#### (1) 森林組合名簿

令和5年4月1日 現在

組合名 (支所名)	区分 主たる事務所の所在地	郵便番号	電話・FAX番号
長 崎 南 部	大村市大川田町990番地1	856-0804	0957-55-6610 fax 55-3143
(長崎支所)	長崎市星取2丁目536番地1	850-0945	095-820-3290 fax 820-3292
(西海支所)	西海市大瀬戸町瀬戸西濱郷1264-1	857-2303	0959-22-2102 fax 22-2155
(諫早支所)	諫早市本野町1491-1	854-0093	0957-25-9055 fax 25-9053
(大村支所)	大村市大川田町990番地1	856-0804	0957-55-8238 fax 55-3143
雲 仙	雲仙市小浜町南木指2912番地1	854-0511	0957-74-3147 fax 74-3148
平 戸 市	平戸市宝亀町91番地1	859-5366	0950-28-0151 fax 28-1080
東 彼 杵 郡	東彼杵郡川棚町百津郷39番地125	859-3605	0956-82-3525 fax 82-3535
長 崎 北 部	北松浦郡佐々町松瀬免463-3	857-0322	0956-63-2305 fax 63-2965
五 島	五島市吉田町3110番地8	853-0042	0959-72-5336 fax 74-1590
(上五島支所)	長崎県南松浦郡新上五島町三日ノ浦郷浦底261番地11	857-4412	0959-52-2701 fax 43-1880
壱 岐 市	壱岐市芦辺町芦辺浦562番地 (壱岐市役所芦辺支所)	811-5301	0920-45-4040 fax 45-4040
対 馬	対馬市厳原町南室22番地1	817-0003	0920-52-2677 fax 52-2692
(南部支所)	〃	〃	〃 〃
(中央出張所)	対馬市豊玉町仁位1360番地5	817-1201	0920-58-0115 fax 58-0294
(北部支所)	対馬市上県町佐須奈乙821番地1	817-1602	0920-84-2324 fax 84-2325

## (2) 組織・財務

(単位:人)

区分	組 合 員			役 員				職 員	作 業 班 員
	総数	正組合員	准組合員	総数	常勤理事	非常勤理事	監事		
森林組合									
年度総数									
平成29 (10)	20,663	18,619	2,044	148	6	112	30	77	297
平成30 (10)	20,601	18,619	2,044	148	6	112	30	77	298
令和元(8)	20,601	18,571	2,030	125	6	94	25	73	306
令和2(8)	20,262	18,262	2,000	126	6	95	25	79	303
令和3(8)	20,021	18,023	1,998	125	6	94	25	76	303
県 央 管 内 計	5,468	5,375	93	42	1	34	7	25	103
長 崎 南 部	3,764	3,708	56	24	1	19	4	20	81
東 彼 杵 郡	1,704	1,667	37	18		15	3	5	22
島 原 管 内 計	4,001	3,064	937	9	1	5	3	4	15
雲 仙	4,001	3,064	937	9	1	5	3	4	15
県 北 管 内 計	4,840	3,874	966	28	2	20	6	15	135
長 崎 北 部	3,513	3,303	210	14	1	10	3	10	18
平 戸 市	1,327	571	756	14	1	10	3	5	117
五 島 管 内 計	2,574	2,572	2	18	1	13	4	6	31
五 島	2,574	2,572	2	18	1	13	4	6	31
壱 岐 管 内 計	595	595		13		11	2	3	12
壱 岐 市	595	595		13		11	2	3	12
対 馬 管 内 計	2,543	2,543		15	1	11	3	23	7
対 馬	2,543	2,543		15	1	11	3	23	7



## (2) 組織・財務【つづき】

単位(面積:ha, 金額:千円)

組合員 所有 森林面積	財 務						区分 森林組合
	支払済 出資金額	事業総利益 (事業総損失) A	事業管理費 B	事業利益 (事業損失) C = A - B	当期剰余金 (当期欠損金)	当期未処分 剰余金 当期未処理 欠損金	
							年度総数
130,372	496,215	806,554	669,653	136,903	101,089	388,641	平成29 (10)
130,372	492,215	598,493	463,366	135,127	104,457	387,928	平成30 (10)
129,933	492,801	571,856	489,762	82,094	81,306	430,815	令和元(8)
129,891	486,496	683,196	567,614	115,582	116,247	518,529	令和2(8)
129,855	488,131	760,441	560,404	200,037	179,845	660,883	令和3(8)
30,256	212,982	202,035	147,496	54,539	62,314	221,618	県央管内計
23,856	114,908	152,177	116,361	35,816	41,410	161,355	長崎南部
6,400	98,074	49,858	31,135	18,723	20,904	60,263	東彼杵郡
9,347	26,945	42,703	40,036	2,667	2,924	46,311	島原管内計
9,347	26,945	42,703	40,036	2,667	2,924	46,311	雲仙
21,977	106,470	281,056	159,399	121,657	91,127	308,828	県北管内計
14,488	61,020	189,953	104,758	85,195	62,317	134,501	長崎北部
7,489	45,450	91,103	54,641	36,462	28,810	174,327	平戸市
23,710	57,312	104,272	85,240	19,032	19,169	74,535	五島管内計
23,710	57,312	104,272	85,240	19,032	19,169	74,535	五島
1,054	8,311	26,075	25,144	931	355	4,389	壱岐管内計
1,054	8,311	26,075	25,144	931	355	4,389	壱岐市
43,511	76,111	104,300	103,089	1,211	3,956	5,205	対馬管内計
43,511	76,111	104,300	103,089	1,211	3,956	5,205	対馬

(注) 四捨五入のため、計と内訳が一致しない場合がある。

(3) 販売事業・林産事業・加工事業

(単位:千円)

区分	販売事業	林産事業		加工事業		
	販売高	販売高	受託生産	販売高	うち連合会 への販売	受託加工
	金額	金額	金額	金額	金額	金額
森林組合						
年度総数						
平成 29 (10)	1,016,614	301,276	430,274	175,555	43,471	2,214
平成 30 (10)	1,074,265	298,769	285,032	216,545	50,312	1,431
令和元 (8)	1,061,401	419,467	430,233	185,325	44,461	1,758
令和 2 (8)	1,198,388	269,387	410,056	271,205	70,048	1,556
令和 3 (8)	1,246,853	686,220	137,185	232,810	36,413	1,524
県央管内計	12,063	425,134	37,655	26,352	11,833	
長崎南部	6,324	354,754	37,655	26,334	11,833	
東彼杵郡	5,739	70,380		18		
島原管内計	50,152		50,036	31,200	4,909	1,524
雲仙	50,152		50,036	31,200	4,909	1,524
県北管内計	951,936	11,895	49,494	122,015		
長崎北部			49,494	122,015		
平戸市	951,936	11,895				
五島管内計	2,354	19,586		51,158	19,671	
五島	2,354	19,586		51,158	19,671	
壱岐管内計	52					
壱岐市	52					
対馬管内計	230,296	229,605		2,085		
対馬	230,296	229,605		2,085		

#### (4) 購買事業・利用事業・金融事業

区分	購買事業	利 用 事 業					
	販 売 高	森 林 造 成 事 業					
		総 数	新 植		保 育		そ の 他
森林組合	金 額	金 額	面 積	金 額	面 積	金 額	金 額
年 度 総 数							
平 成 29 (10)	95,370	689,627	37	30,099	937	408,454	251,074
平 成 30 (10)	102,908	781,737	38	24,618	806	426,439	330,680
令 和 元 (8)	116,974	787,026	19	22,834	820	564,083	200,109
令 和 2 (8)	126,517	844,886	40	53,054	811	504,097	287,735
令 和 3 (8)	123,791	992,507	54	74,801	808	624,422	293,284
県 央 管 内 計	43,655	354,118	53	74,801	378	119,510	159,807
長 崎 南 部	41,367	328,902	53	74,801	363	113,052	141,049
東 彼 杵 郡	2,288	25,216			15	6,458	18,758
島 原 管 内 計	4,280	27,835			11	27,835	
雲 仙	4,280	27,835			11	27,835	
県 北 管 内 計	6,837	481,896			181	385,121	96,775
長 崎 北 部	4,663	339,563			180	339,563	
平 戸 市	2,174	142,333			1	45,558	96,775
五 島 管 内 計	7,404	83,215			190	80,580	2,635
五 島	7,404	83,215			190	80,580	2,635
壱 岐 管 内 計	804	26,903			33	11,376	15,527
壱 岐 市	804	26,903			33	11,376	15,527
対 馬 管 内 計	60,811	18,540	1		15		18,540
対 馬	60,811	18,540	1		15		18,540

単位(面積:ha, 金額:千円)

金 融 事 業					区分
期 末 貸 出 残 高			受取利息	手数料	
総 数	公庫資金	そ の 他			
金 額	金 額	金 額	金 額	金 額	森林組合
					年 度 総 数
19,824	6,385	13,459	80	39	平成29 (10)
9,133	9,133		83	48	平成30 (10)
8,584	3,474	5,050	37	24	令和元 (8)
87,155	27,684	59,471	17	9	令 和 2 (8)
87,257	27,684	60,473	17	9	令 和 3 (8)
26,508	11,300	15,208			県 央 管 内 計
21,970	10,000	11,970			長 崎 南 部
4,538	1,300	3,238			東 彼 杵 郡
7,902	2,705	5,197			島 原 管 内 計
7,902	2,705	5,197			雲 仙
25,924	4,985	20,939	13	4	県 北 管 内 計
12,647	3,325	9,322	9	3	長 崎 北 部
13,277	1,660	11,617	4	1	平 戸 市
10,063	3,035	7,928	4	5	五 島 管 内 計
10,063	3,035	7,928	4	5	五 島
1,685	340	1,345			壱 岐 管 内 計
1,685	340	1,345			壱 岐 市
15,175	5,319	9,856			対 馬 管 内 計
15,175	5,319	9,856			対 馬

## 2. 生産森林組合

区分		組合員数	森林面積
生産森林組合			
年 度	総数	人	ha
29	102	5,437	7,484
30	101	5,248	6,287
元	99	5,375	6,711
2	96	5,075	6,196
3	95	5,329	7,977
県央管内 28		2,696	1,765
長崎市	木場	123	59
	中里	93	15
	松原	84	11
	大河内	48	102
	戸山	129	50
	戸根	75	107
	手崎	43	98
	戸根	32	24
	大村	19	12
	大村	37	53
諫早市	久山	63	102
	大渡	176	120
	大東	529	177
	大長	12	12
	大遠	11	7
大村市	鈴田	233	62
	諏訪	57	21
西海市	荒瀬	-	-
	鳥加	81	59
	川内	300	204
	西海中浦	180	118
	西海町七釜	175	95
東彼杵町	奥浦	19	91
	里郷	17	19
川棚町	白石	29	23
	下組	24	22

(注) 令和4年度森林組合等一斉調査による。

区分		組合員数	森林面積
生産森林組合			
島原管内 4		66	278
雲仙市	三室	23	146
	平江名	20	79
	古城上	11	25
	馬場	12	28
県北管内 33		1,117	1,075
佐世保市	乙石	-	-
	重尾	38	40
	福井	16	40
	五蔵	-	-
	五蔵	-	-
	五蔵	-	-
	五蔵	-	-
	五蔵	-	-
	五蔵	-	-
	五蔵	-	-
	五蔵	-	-
	五蔵	-	-
	五蔵	-	-
	五蔵	-	-
平戸市	上中津良	60	82
	中津良	13	60
	中津良	20	18
	中津良	35	73
	中津良	67	10
	中津良	40	12
	中津良	22	63
	中津良	21	54
	中津良	98	145
	中津良	27	30
	中津良	32	19
	中津良	50	9
	中津良	33	15
	中津良	-	-
松浦市	神子良内	199	97
	神子良内	-	-
	神子良内	20	28
	板橋	18	19
	上高山	16	10
	松山	39	14
佐々町	神田	22	11

生産森林組合		区分	組合員数	森林面積
五島管内		21	1,190	3,946
五島市	吉田	田	74	7
	増田	田	-	-
	奥浦	浦	40	179
	吉田清水	水	20	8
	七岳	岳	81	663
	小川	川	28	360
	中須	須	30	360
	幾久山	山	72	351
	貝津	津	-	-
	岐宿	宿	232	162
	川原	原	99	293
	二本楠	楠	40	220
	松山	山	55	179
	中岳北部	部	81	187
寺脇	脇	79	138	
中岳南部	部	56	150	
唐船ノ浦	浦	4	200	
新上五島町	堤		30	47
	鵜ノ瀬	瀬	9	63
	月ノ浦	浦	26	54
	鯛ノ浦	浦	134	325
対馬管内		9	260	913
対馬市	上槻	槻	16	220
	久和	和	32	104
	鴨居瀬	瀬	42	161
	濃部	部	20	86
	田		38	56
	大綱	綱	24	19
	佐賀本戸	戸	22	138
	志多賀本戸	戸	54	95
	井口	口	12	34

### 3. 森林組合連合会

#### (1) 機構

令和5年6月30日 現在

会員	払込済出資金	役員数			職員数
		常勤理事	非常勤理事	監事	
人 8	千円	人 1	人 16	人	8人 (うち2名嘱託)

#### (2) 販売・購買事業取扱状況

単位(金額:千円)

年度		29	30	元	2	3	
区分							
販	総数	数量 (m <sup>3</sup> )	50,842	58,758	55,894	50,589	49,206
		取扱金額	642,942	748,161	704,763	659,653	766,897
	パルプ材	数量 (m <sup>3</sup> )					
		取扱金額					
	支柱	数量 (m <sup>3</sup> )					
		取扱金額					
	一般用材	数量 (m <sup>3</sup> )	49,923	57,772	54,485	49,737	48,526
		取扱金額	602,378	704,016	651,899	616,614	729,030
	製材品	数量 (m <sup>3</sup> )	739	809	1,068	729	545
		取扱金額	33,195	36,117	44,544	34,818	29,636
	チップ	数量 (m <sup>3</sup> )					
		取扱金額					
売	その他	数量 (m <sup>3</sup> )	180	177	341	123	135
		取扱金額	7,369	8,028	8,320	8,221	8,231
購	総数	数量	-	-	4,219	4,945	4,352
		取扱金額	76,294	79,013	88,374	97,457	131,546
	山行苗	数量(千本)	128	142	141	188	199
		取扱金額	768	3,278	3,198	4,504	7,197
	肥料	数量(俵)	52	28	31	36	17
		取扱金額	131	138	141	177	97
	種駒	数量(千個)	6,352	5,428	4,047	4,721	4,136
		取扱金額	27,303	22,866	20,803	26,153	25,771
買	その他	数量	-	-			
		取扱金額	48,092	52,731	64,232	66,623	98,481

## X I 林業金融

### 1. 林業制度資金

#### (1) 最近5力年の林業制度資金利用実績(3月末時点)

(単位:千円)

区 分		年 度				
		30	元	2	3	4
林業 ・ 善 木 材 資 産 業 金	林業生産高度化資金					
	林業労働福祉施設資金					
	青年林業者等育成確保資金					
	林業・木材産業改善資金					
	計					
木 材 産 業 推 進 資 金 等	素材生産等促進資金 (事業経営改善合理化資金)	15,000	30,500	29,500	29,000	35,200
	新規需要創出資金 (事業経営改善合理化資金)					
	木材高度加工資金 (事業経営改善合理化資金)					
	林業経営高度化推進資金 (林業経営改善資金)					
	伐採・造林一貫作業推進資金 (林業経営改善資金)					
	木材安定供給資金 (木材安定供給確保事業資金)					
	事業経営改善合理化資金 (間伐等促進資金)	16,500				
	計	31,500	30,500	29,500	29,000	35,200
森林組合等事業資金		330,000	330,000	330,000	330,000	330,000
合 計		361,500	360,500	359,500	359,000	365,200





## XII 普及

### 1. 林業普及指導員の配置

(単位:ha、人)

普及指導区	所管行政庁	包轄区域	民有林面積	配置
総数5指導区	総数7行政庁	13市8町	218,360	11
長崎	本庁	県下一円		2
	県央振興局	長崎市・諫早市・大村市・西海市・長与町・時津町・東彼杵町・川棚町・波佐見町	61,143	2
	島原振興局	島原市・雲仙市・南島原市	12,786	1
	小計		73,929	5
県北	県北振興局	佐世保市・平戸市・松浦市・小値賀町・佐々町	40,695	3
五島	五島振興局	五島市・新上五島町	40,734	2
対馬	対馬振興局	対馬市	58,127	1
壱岐	壱岐振興局	壱岐市	4,875	0

(R5.3.31現在)

(注) 民有林面積は森林計画編成資料による(令和5年3月31日現在)。四捨五入のため、計と内訳が一致しない場合がある。

## 2. 林業研究グループ一覧表

林研グループ名称	所在地（連絡先）	会 員 数			県林研 加入 (○印)
		男	女	計	
島原しいたけ研究会	南島原市西有家町見岳1907	8	1	9	○
太ノ原林業研究会	東彼杵郡東彼杵町中尾郷1028	5	6	11	○
東彼林業研究会	東彼杵郡川棚町白石郷1505-4	20	8	28	○
佐世保林業研究会	佐世保市柚木元町2694-1	5		5	○
ごとう椿苗木生産グループ	南松浦郡新上五島町奈良尾郷462	4	3	7	○
対馬林業研究会	対馬市厳原町国分1441(対馬振興局林業課内)	33	3	36	○
対馬資源開発協業体	対馬市美津島町雞知乙511-5	2	1	3	○
壱岐市林業研究同志会	壱岐市芦辺町諸吉仲触894	20		20	活動休止
新上五島町椿木工技術振興会	南松浦郡新上五島町青方郷1554-3	10	5	15	○
栗田林業研究会	対馬市厳原町宮谷66	7	2	9	○
計	9 林研	114	29	143	

(注) 令和5年7月7日現在の長崎県林業研究グループ連絡協議会名簿による。

### 3. 緑の少年団一覽表

R5.5.1

地域	No	団名	設立	市町担当課	指導者数	団員数	
県央	1	川棚町緑の少年団	S56.11.29	川棚町農林水産課 0956 82-3131	0	0	活動休止
	2	長崎市松原緑の少年団	S60.6.8	長崎市農林整備課 095 820-6564	5	25	
	3	大村市萱瀬緑の少年団	S57.10.11	大村市農林水産整備課 0957 53-4111	4	16	
	4	波佐見町みどりの少年団	S58.12.15	波佐見町住民福祉課 0956 85-2111	5	4	
	5	小長井町田原緑の少年団	S61.3.22	諫早市林務水産課 0957 22-1500	0	0	活動休止
	6	長与北緑の少年団	S62.3.15	長与町農林水産課 095 883-1111	0	0	活動休止
	7	川内緑の少年団	H1.3.4	西海市農林課 0959 37-0070	3	5	
	8	諫早市大山緑の少年団	H1.3.21	諫早市林務水産課 0957 22-1500	0	0	活動休止
	9	現川緑の少年団	H1.8.20	長崎市農林振興課 095 820-6564	0	0	活動休止
	10	小長井町遠竹緑の少年団	H1.11.25	諫早市林務水産課 0957 22-1500	12	24	
	11	高来緑の少年団	H5.12.23	諫早市林務水産課 0957 22-1500	0	0	活動休止
	12	森山町緑の少年団	H13.12.9	諫早市林務水産課 0957 22-1500	0	0	活動休止
12団(休止含む)					29	74	
県北	1	佐世保市祇園緑の少年団	H4.4.27	佐世保市農林整備課 0956 24-1111	3	12	
	2	田平南小緑の少年団	H29.2.13	平戸市農林整備課 0950 22-4111	9	61	
2団					12	73	
島原	1	島原市霊南緑の少年団	S57.3.21	島原市農林水産課 0957 68-1111	0	0	活動休止
	2	国見町土黒緑の少年団	S57.7.10	雲仙市農林水産課 0957 38-3111	0	0	活動休止
	3	小浜町雲仙緑の少年団	S58.8.1	雲仙市農林水産課 0957 38-3111	0	0	活動休止
	4	愛野町緑の少年団	S62.8.8	雲仙市農林水産課 0957 38-1111	8	13	
	5	吾妻町緑の少年団	S63.10.13	雲仙市農林水産課 0957 38-3111	0	0	活動休止
	6	岩戸小緑の少年団	H1.6.1	雲仙市農林水産課 0957 38-3111	5	21	
	7	有明町緑の少年団	H1.11.4	島原市農林水産課 0957 68-1111	6	24	
	8	国見町神代緑の少年団	H1.12.3	雲仙市農林水産課 0957 38-3111	0	0	活動休止
	9	国見町多比良緑の少年団	H24.4.1	雲仙市農林水産課 0957 38-3111	0	0	活動休止
	10	見岳緑の少年団	H20.5.26	南島原市農林課 0957 82-8408	0	0	活動休止
10団(休止含む)					19	58	

### 3. 緑の少年団一覧表

R5.5.1

地域	No	団名	設立	市町担当課	指導者数	団員数	
五島	1	本山緑の少年団	S59.2.25	五島市農林整備課 0959 72-6111	6	6	
	2	五島市富江町緑の少年団	S59.3.11	五島市農林整備課 0959 72-6111	3	7	
	3	玉之浦町緑の少年団	H21.8.9	五島市農林整備課 0959 72-6111	2	15	
	4	若松緑の少年団	H.5.11.13	新上五島町農林課 0959 53-1166	2	34	
	5	北魚目緑の少年団	H12.10.26	新上五島町農林課 0959 53-1166	2	11	
	5団					15	73
老岐	1	郷ノ浦緑の少年団	H2.1.12	老岐市農林課 0920 44-6111	7	12	
	2	筒城緑の少年団	H15.3.10	老岐市農林課 0920 44-6111	11	37	
	3	勝本緑の少年団	H16.11.10	老岐市農林課 0920 44-6111	10	33	
	4	芦辺緑の少年団	H18.5.13	老岐市農林課 0920 44-6111	18	32	
	4団					46	114
対馬	1	厳原町金田緑の少年団	S61.1.26	対馬市農林しいたけ課 0920 53-6111	3	10	
	2	上対馬町南陽緑の少年団	H7.3.18	対馬市農林しいたけ課 0920 53-6111	0	0	活動休止
	3	鶏鳴緑の少年団	H19.3.11	対馬市農林しいたけ課 0920 53-6111	0	0	活動休止
	3団(休止含む)					3	10
合計	36団(休止16団含む)				124	402	

#### 4. 令和4年度試験研究課題一覧表

区分		試験研究課題	期間
国 県	新 継		
国 県	継 継	1. 林木の育種と主要樹種の育成技術の確立 (1)成長に優れた苗木を活用した施業モデルの開発 (2)早生樹現地適応化試験	H30～R4 H29～R9
県	継	2. 森林病虫害獣害防除技術の確立 (1)主伐・再造林後のシカ対策の実証試験	H30～R5
県	継	3. 特用林産物の遺伝資源保存と栽培技術の確立 (1)五島ツバキ活性化対策事業(ツバキ林育成技術の開発)	R4～R6
県	継	4. 森林情報解析	H27～
県	継	5. 雲仙普賢岳ガリー浸食解析	R1～
県	継	6. 事業課題 (1)採種源整備(発芽検定、採種園管理、次代検定林調査)	S36～

## ⅩⅢ 林業の担い手

### 1 森林組合現場作業員実績

区分		作業班員数		担い手対策事業対象作業員数				
		(3年度調査)	(4年度調査)	30年度	元年度	2年度	3年度	4年度
森林組合								
長崎南部		77	81	59	63	64	63	63
(長崎)		—	—	13	14	15	14	14
(西海)		—	—	18	16	16	16	20
(諫早)		—	—	13	20	20	20	13
(大村)		—	—	15	13	13	13	16
東彼杵郡		29	22	4	4	4	6	5
雲仙		18	15	10	10	10	8	7
長崎北部	佐世保市	19	18	5	6	16	15	15
	松浦市			7	7			
	北松			4	5			
平戸市		111	117	4	4	5	5	5
五島		30	31	23	23	25	29	28
(下五島)		—	—	11	12	12	14	13
(上五島)		—	—	12	13	13	15	15
壱岐市		12	12	8	9	10	10	9
対馬		7	7	11	10	10	7	7
計		303	303	135	141	144	143	139

(注) 1 ながさき森林づくり担い手対策事業(福利厚生)

- ① 助成対象者 森林組合の林産事業等に従事する基幹作業班員(年間就労日数が180日以上である者をいう)
- ② 保 険 健康保険、厚生年金、雇用保険、中小企業退職金共済制度
- ③ 助 成 率 H8～:県1/3、市町等1/3

2 H28より、作業班員数は森林組合一斉調査による。

3 長崎北部森林組合はR元.7月に合併(佐世保市森林組合・松浦市森林組合・北松森林組合)

## 2 森林組合作業班員における社会保険等への加入状況

(単位:人)

年度	森林組合 保険種別	長崎南部	東彼杵郡	雲仙	長崎北部			平戸市	五島	老崎市	対馬	県計
					佐世保市	松浦市	北松					
29	労災保険	83	29	18	5	14	5	101	25	9	11	300
	雇用保険	-	-	-	-	-	-	-	-	-	-	-
	健康保険	64	4	14	5	9	5	29	25	9	11	175
	厚生(農林)年金	64	4	14	5	9	5	29	25	9	11	175
	中退共	59	4	14	5	9	5	28	25	9	11	169
	林退共	-	1	-	-	-	-	4	-	-	-	5
30	労災保険	84	30	14	6	14	5	98	27	10	10	298
	雇用保険	73	5	14	6	10	5	94	27	10	10	254
	健康保険	66	4	14	6	6	5	35	27	10	10	183
	厚生(農林)年金	66	4	14	6	6	5	35	27	10	10	183
	中退共	65	4	14	6	6	5	31	26	8	10	175
	林退共	-	1	-	-	-	-	4	-	-	-	5
R元	労災保険	78	30	13	20			108	32	10	10	301
	雇用保険	77	5	13	20			100	32	10	10	267
	健康保険	68	4	13	19			34	32	10	10	190
	厚生(農林)年金	68	4	13	19			34	32	10	10	190
	中退共	67	4	13	19			31	32	9	10	185
	林退共	-	1	-	-			4	-	-	-	5
R2	労災保険	77	29	14	19			111	30	12	7	299
	雇用保険	75	6	14	19			103	30	12	7	266
	健康保険	77	6	14	19			37	30	12	7	202
	厚生(農林)年金	77	5	14	19			37	30	12	7	201
	中退共	67	5	14	19			33	30	10	7	185
	林退共	-	1	-	-			4	-	-	-	5
R3	労災保険	81	22	15	18			117	31	12	7	303
	雇用保険	77	7	11	18			105	31	12	7	268
	健康保険	65	7	11	18			39	30	12	7	189
	厚生(農林)年金	65	6	11	18			39	30	12	7	188
	中退共	65	7	11	18			31	30	10	7	179
	林退共	-	1	-	-			-	-	-	-	1

(注) 1 森林組合一斉調査による。H27～H29は雇用保険についての調査なし。

2 長崎北部森林組合はR元。7月に合併(佐世保市森林組合・松浦市森林組合・北松森林組合)



### 3. チェーンソー作業従事者特別教育受講者数

地方機関	年度	S52～H29	30	元	2	3	4
		累計					
県 計		7,203	150	136	114	194	118
長 崎		2,436	85	54	38	104	38
島 原		842	0	21	0	14	8
県 北		1,593	44	32	31	39	36
五 島		752	0	1	3	5	3
壱 岐		111	0	1	2	3	2
対 馬		1,431	21	27	40	29	28
県 外		40	0	0	0	0	3

(注) S61、S62は振動機械使用者実務向上教育事業として実施。 林災防県支部調べ

### 4. 林業振動障害検診実施状況

(単位:人)

年度	検 診 別	業 種 別			
		森林組合	一人親方	一般林業	計
S52～H29 累計	第 一 次	(10) 2,075	195	297	(10) 2,567
	第 二 次	(3) 107	13	20	(3) 140
30	第 一 次	99	1	7	107
	第 二 次	0	0	0	0
元	第 一 次	79	2	9	90
	第 二 次	0	0	0	0
2	第 一 次	64	0	0	64
	第 二 次	0	0	0	0
3	第 一 次	86		3	89
	第 二 次	3		1	4
4	第 一 次	123	1	5	129
	第 二 次	1			1
H30～R4 計	第 一 次	451	4	24	479
	第 二 次	4	0	1	5

(注) 累計の( )内は、自主検診。 林災防県支部調べ

### 5. 林業機械器具保有台数(3年度末現在)

番号	機械種別		単位	合計	保有内訳								
					地方公共団体	学校	会社	森林組合	支援センター	その他組合	集落	個人	
1	索道	索道重力式	セット	1	0	0	1	0	0	0	0	0	0
2		索道動力式	〃	0	0	0	0	0	0	0	0	0	0
3	集材機	小型集材機(10Ps未満)	台	13	0	0	4	4	0	1	0	4	
4		大型集材機(10Ps以上)	〃	6	0	0	1	1	0	1	0	3	
5	モノケーブル		セット	0	0	0	0	0	0	0	0	0	
6	リモコンウインチ		台	2	0	0	2	0	0	0	0	0	
7	自走式搬器		〃	6	0	0	1	3	0	1	0	1	
8	モノレール(含懸垂式)		〃	4	0	0	4	0	0	0	0	0	
9	小型運材車	20Ps未満	〃	8	0	0	1	6	0	0	0	1	
10		20Ps以上	〃	18	0	0	13	1	0	1	0	3	
11	ホイルトラクター		〃	3	0	0	3	0	0	0	0	0	
12	クローラトラクター		〃	1	0	0	0	0	0	0	0	1	
12-2	育林用トラクター(主に地拵等育林)		〃	0	0	0	0	0	0	0	0	0	
13	フォークリフト		〃	42	0	0	17	13	0	11	0	1	
14	フォークローダ		〃	0	0	0	0	0	0	0	0	0	
15	クレーン	運転機能なし	〃	3	0	0	3	0	0	0	0	0	
16		運転機能あり	〃	48	0	0	29	13	0	0	0	6	
17	グラブブル	運転機能なし	〃	58	0	0	32	8	0	6	0	12	
18		運転機能あり	〃	11	0	0	6	4	0	1	0	0	
19	トラクタショベル		セット	4	0	0	2	1	0	0	0	1	
20	ショベル系掘削機械		セット	111	0	0	81	6	0	3	0	21	
21	チェーンソー		台	444	24	0	213	69	0	20	0	118	
22	チェーンソー(リモコン装置)		〃	0	0	0	0	0	0	0	0	0	
23	刈払機		〃	306	22	0	148	63	0	8	0	65	
24	植穴掘機		〃	1	0	0	0	1	0	0	0	0	
25	動力枝打機(自動木登式)		〃	1	0	0	0	0	0	0	0	1	
26	動力枝打機(背負い式等上記以外)		〃	3	0	0	1	2	0	0	0	0	
27	苗畑用トラクター		〃	0	0	0	0	0	0	0	0	0	
28	樹木粉碎機		〃	4	0	0	1	2	0	1	0	0	
29	グラブブルソー		〃	17	0	0	15	0	0	1	0	1	
30	フェラバンチャー		〃	0	0	0	0	0	0	0	0	0	
31	スキッド		〃	1	0	0	0	1	0	0	0	0	
32	プロセッサ		〃	17	0	0	0	17	0	0	0	0	
33	ハーベスタ		〃	3	0	0	0	3	0	0	0	0	
34	フォワーダ		〃	17	0	0	0	17	0	0	0	0	
35	ダワーヤーダ		〃	2	0	0	0	2	0	0	0	0	
36	スイングヤーダ		〃	12	0	0	0	12	0	0	0	0	
37	その他の高性能林業機械		〃	3	0	0	0	3	0	0	0	0	

(注) 林業機械の保有状況調査「林野庁」(R4.3.31現在)

# XIV 林道

## 1. 林道事業の計画と実績

区分		森林計画区					
		総数	長崎北部	長崎南部	五島岐	対馬	
民有林面積 (ha)		218,778	49,996	65,720	44,952	58,110	
民有林林道等整備計画（令和7年度まで）	計 画	延長 (km)	1,680.0	375.0	475.0	356.0	474.0
		密度 (m/ha)	7.7	7.5	7.2	7.9	8.2
	実 績 (R5.3.31現在)	延長 (km)	1,389.1	325.1	425.0	283.8	355.2
		密度 (m/ha)	6.3	6.5	6.5	6.3	6.1
	残 量	延長 (km)	290.9	49.9	50.0	72.2	118.8
		密度 (m/ha)	1.3	1.0	0.8	1.6	2.0
	進 度 (%)		82.7	86.7	89.5	79.7	74.9
	（平成30年度から4年度まで） 過 去 5 ヶ 年 の 実 績	30年度実績 (km)	6.0	0.0	3.3	1.6	1.1
		元年度実績 (km)	5.8	0.2	1.8	1.2	2.6
		2年度実績 (km)	2.0	0.0	0.8	1.3	0.0
3年度実績 (km)		3.7	0.0	0.2	2.3	1.2	
4年度実績 (km)		2.7	0.0	0.0	1.3	1.4	
計 (km)		20.3	0.2	6.1	7.7	6.3	

(注) 1 民有林面積は、林道網整備全体計画を策定した平成7年3月31日現在(平成6年度林業統計)を基準としている。

2 全体計画の実績には、用途変更等の数量は含まない。

3 四捨五入のため、計と内訳が一致しない場合がある。

4 各年度実績＝前年度繰越分＋当年度内完成分。

## 2. 林道の用途変更等

(単位:m)

森林計画区 区分		総数	長崎北部	長崎南部	五島・壱岐	対馬	備考
用途 変更	30	0	0	0	0	0	
	元	62	0	0	62	0	
	2	0	0	0	0	0	
	3	893	0	0	0	893	
	4	931	0	0	0	931	
	計	1,886	0	0	62	0	
作業 道 か ら の 編 入	30	0	0	0	0	0	
	元	0	0	0	0	0	
	2	0	0	0	0	0	
	3	0	0	0	0	0	
	4	0	0	0	0	0	
	計	0	0	0	0	0	
R4その他増減		0	0	0	0	0	
R4計		-931	0	0	0	-931	

3. 年度別・事業別林道事業実績

区分	農山漁村地域整備交付金												道整備交付金						区分									
	総計						舗装			改良			開設			舗装				改良			開設					
	開設			改良			舗装			開設			舗装			改良				開設			舗装			改良		
	路線数	延長 m	事業費 千円	路線数	延長 m	事業費 千円	路線数	延長 m	事業費 千円	路線数	延長 m	事業費 千円	路線数	延長 m	事業費 千円	路線数	延長 m	事業費 千円		路線数	延長 m	事業費 千円	路線数	延長 m	事業費 千円	路線数	延長 m	事業費 千円
30	10	5,916	650,206	10	1,449	84,733	5	1,056	16,978	7	3,916	585,206																30
元	14	4,664	758,033	7	775	146,976	0	0	0	8	2,416	585,206															元	
2	11	4,678	324,024	10	803	67,183	2	82	1,152	8	3,138	250,359															2	
3	11	2,197	389,337	10	798	88,530	2	145	1,766	8	1,241	323,890															3	
4	8	2,925	269,080	6	659	160,320	1	47	921	5	1,870	181,110															4	
令	県央	0	0	0	2	339	133,675	2	147	5,883																	県央	
和	島原	0	0	0	0	0	0	0	0	0																	島原	
4	年	2	232	37,969	4	2,459	46,494	2	745	7,440																	県北	
度	県北	3	1,282	119,213	2	182	11,985	1	291	6,508	2	459	69,212														度	
事	五島	0	0	0	0	0	0	0	0	0																	五島	
業	老岐	0	0	0	0	0	0	0	0	0																	老岐	
内	対馬	3	1,411	111,898	1	105	6,001	0	0	3	1,411	111,898															対馬	

(注) 1 総計には、自力・融資・その他の林道まで含める。(平成20年度末までは含めていなかったが21年度から変更)

2 開設延長の上段は改善(外敷)で当該事業費は下段に含める。(ふるさと林道緊急整備(県費)を除く)

3 各欄の上段( )は改良で外敷。

4 各年度実績＝前年度繰越分＋当年度内完成分。

3. 年度別・事業別林道事業実績

区分	美しい森林づくり基盤整備交付金						森林整備加速化・林業再生事業						ながさき森林づくり林道整備						自力・融資・その他の林道						区分			
	開設			改良			舗装			開設			改良			舗装			開設			改良				舗装		
	路線数	延長 m	事業費 千円	路線数	延長 m	事業費 千円	路線数	延長 m	事業費 千円	路線数	延長 m	事業費 千円	路線数	延長 m	事業費 千円	路線数	延長 m	事業費 千円	路線数	延長 m	事業費 千円	路線数	延長 m	事業費 千円		路線数	延長 m	事業費 千円
30	1	0	15,000	4	330	46,034	1	489	10,795	2	2,000	50,000	3	523	17,601	3	725	99,052	1	630	57,960	3	596	21,098	4	567	6,183	30
元	1	320	38,801	4	50	47,924				3	1,240	58,369				3	393	13,559	1	57	688							元
2	1	650	39,300	5	104	37,891				1	220	9,404				2	418	11,697	1	57	688							2
3	1	32	24,700	5	74	61,100				1	200	10,593				2	418	11,697	1	57	688							3
4	1	823	50,001	3	357	21,165				1	230	12,065				1	102	6,096	1	47	921							4
令和4年度事業内訳	1	823	50,001	3	357	21,165				1	230	12,065				1	102	6,096	1	47	921							令和4年度事業内訳
県央																												県央
島原																												島原
県北																												県北
五島																												五島
志岐																												志岐
対馬																												対馬
令和4年度事業内訳																												令和4年度事業内訳
合計																												合計

(注) 1 総計には、自力・融資・その他の林道まで含める。(平成20年度末までは含めていなかったが21年度から変更)

2 開設延長の上段は改良(外数)で当該事業費は下段に含める。(ふるさと林道緊急整備(県費)を除く)

3 各欄の上段( )は改良で外数。

4 各年度実績＝前年度繰越分＋当年度内完成分。

#### 4. 林道施設災害復旧事業

(単位:千円)

年 災	管内	被害額		当初査定額		年度別			施工個			所数			及び			事業費		災 害 名
		箇所	事業費	箇所	事業費	平成30年	令和元年	令和2年	令和3年	令和4年	令和5年	箇所	事業費	箇所	事業費	箇所	事業費	箇所	事業費	
30	県央	13	334,819	13	325,326	12	43,292	1(4)	233,648	(1)	46,691					3	20,781			・平成26年7月2日～平成29年2月17日にかけての地すべり災
	県北																			
	島原																			
	五島	1	4,411	1	4,411		4,636													・平成24年6月23日～平成26年2月4日にかけての地すべり災
	対馬																			・8月豪雨(8/26)
	計	14	339,230	14	329,737	13	47,928	1(4)	233,648	(1)	46,691					3	20,781			・平成25年8月1日～平成30年7月13日にかけての地すべり災
元	県央																			・台風7号
	県北	2	7,690	2	7,671			2	7,904							2	7,904			・梅雨前線豪雨(7/5～7/7)
	島原																			・8月豪雨(8/30)
	五島	24	209,417	24	203,221			23	188,047							24	191,384			・梅雨前線豪雨(6/26～6/27)
	対馬	8	162,848	8	162,784			8	121,525	(1)	10,605					8	179,990			・台風5号
	計	34	379,955	34	373,676			33	317,476	(1)	10,605					34	379,278			・8月豪雨(8/27～8/28)
2	県央	23	182,452	23	179,612					23	170,845					23	170,845			・台風17号
	県北	3	19,457	3	19,457					2	8,659				1	8,367				
	島原																			
	五島	8	58,102	8	56,095					8	32,984					8	32,984			
	対馬	4	20,478	4	16,694					4	16,294					4	16,294			
	計	38	280,489	38	271,858					37	228,782	(1)		1	8,367	38	237,149			・8月豪雨(8/11～8/17)
3	県央																			・平成25年2月1日から令和3年10月11日にかけての地すべり災
	県北															(3)	108,096			
	島原																			
	五島																			
	対馬																			
	計																			652,918
4	県央																			
	県北																			
	島原																			
	五島																			
	対馬																			

(注) 1 復旧及び精算額の箇所欄( )書は分割補助金支払箇所数で内数。

2 分割補助金の事業費は補助金に見合う事業費。

5. 年度別・事業別作業道開設実績

単位(延長:km)

年度	地方機関	県央		島原		県北		五島		壱岐		対馬		計		備考
		路線数	延長	路線数	延長	路線数	延長	路線数	延長	路線数	延長	路線数	延長	路線数	延長	
30年度		(69)	122,550	(14)	9,669	(53)	45,193	(21)	21,799	(1)	310	(74)	99,390	(280)	221,158	
令和元年度		(103)	123,509	(20)	24,597	(77)	46,798	(34)	18,977	(1)	219	(87)	121,770	(322)	335,870	
令和2年度		(52)	89,368	(9)	12,954	(42)	29,525	(29)	26,387			(68)	80,772	(200)	239,006	
令和3年度		(57)	79,962	(6)	9,275	(31)	22,275	(11)	17,480	(1)	297	(90)	98,579	(196)	227,868	
令和4年度		(57)	79,621	(13)	10,690	(28)	21,757	(29)	25,736			(97)	97,359	(224)	235,163	
令和4年度までの累計		(1,471)	1,661,287	(306)	696,373	(1,127)	660,358	(508)	348,095	(12)	5,237	(1,544)	1,513,677	(4,968)	4,885,027	
<b>I 国庫補助</b>		(1,378)	1,582,686	(257)	665,211	(1,019)	624,329	(428)	292,697	(8)	3,177	(1,442)	1,461,853	(4,532)	4,629,953	
1. 森林整備(造林公共)		(1,000)	1,067,755	(143)	565,885	(739)	465,742	(337)	228,601	(6)	2,661	(1,142)	1,153,002	(3,367)	3,483,646	
2. 農山漁村地域整備交付金		(70)	81,485	(5)	2,184	(13)	5,010					(15)	10,317	(103)	98,996	
3. 非公共各事業		(256)	400,319	(69)	71,762	(245)	141,160	(81)	55,542	(2)	516	(152)	218,838	(805)	888,137	
林業専用道規格相当		(6)	4,365	(1)	760	(5)	2,747					(5)	6,230	(17)	14,102	
中移作業道								(3)	1,400			(1)	1,074	(4)	2,474	
基幹作業道						(2)	2,000							(2)	2,000	
森林作業道		(250)	395,954	(68)	71,002	(238)	136,413	(78)	54,142	(2)	516	(146)	211,534	(782)	869,561	
4. 治山		(11)	6,221	(16)	7,120	(12)	6,188	(2)	1,144			(1)	190	(42)	20,863	
5. その他		(41)	26,906	(24)	18,260	(10)	6,229	(8)	7,410			(132)	79,506	(215)	138,311	
<b>II 都道府県単独補助</b>		(9)	8,684	(14)	10,269	(14)	9,157	(6)	3,086			(13)	9,591	(56)	40,787	
<b>III 市町村単独補助</b>		(3)	2,478	(10)	3,673	(50)	11,854	(10)	3,573	(4)	2,060	(28)	8,463	(105)	32,101	
<b>IV 自力</b>		(41)	25,837	(24)	17,060	(35)	11,944	(19)	13,161			(47)	28,336	(166)	96,338	
<b>V 融資</b>		(40)	41,602	(1)	160	(9)	3,074	(45)	35,578			(14)	5,434	(109)	85,848	

(注) 林野庁集計区分による。



## XV 森林保護

### 1. 対策対象松林面積

単位(面積:ha)

地方機関	市 町	高度公益機能	被害拡大防止	地区実施計画対象森林		計
				地区保全	地区被害拡大防止	
県 総 数	市 町	244	67	188		499
県 央	長 崎 市	1		1		2
	諫 早 市					
	大 村 市	7				7
	西 海 市	2				2
	川 棚 町	5	47			52
島 原	島 原 市	13	1	2		16
	雲 仙 市	13				13
	南 島 原 市	9	1	1		10
県 北	佐 世 保 市	9		120		129
	平 戸 市	10				10
	松 浦 市	2		2		3
	小 値 賀 町	56				56
五 島	五 島 市	25				25
	新 上 五 島 町	1				1
壱 岐	壱 岐 市	84	18	48		151
対 馬	対 馬 市	8		14		22

(注) 令和4年12月現在

## 2. 森林病害虫等防除事業

### (1) 松くい虫防除事業実績(命令及び奨励)

単位(金額:千円)

年度	区分	春期防除		秋期防除						補助金等計		
		事業量		伐倒駆除		特別伐倒駆除		伐採跡地駆除			伐採木等駆除	
		地上散布(ha)	空中散布(ha)	補助金等	事業量(m3)	補助金等	事業量(m3)	補助金等	事業量		補助金等	事業量
30		97	385	28,848	-	-	-	-	-	-	-	28,848
元		80	328	26,643	-	-	-	-	-	-	-	26,643
2		117	108	17,224	-	-	-	-	-	-	-	17,224
3		114	97	17,139	-	-	-	-	-	-	-	17,139
4		131	74	18,709	-	-	-	-	-	-	-	18,709
	県央	13	-	1,505	-	-	-	-	-	-	-	1,505
	島原	16	-	1,545	-	-	-	-	-	-	-	1,545
	県北	35	49	8,042	-	-	-	-	-	-	-	8,042
	五島	51	-	4,150	-	-	-	-	-	-	-	4,150
	荅岐	16	26	3,467	-	-	-	-	-	-	-	3,467
	対馬	0	-	0	-	-	-	-	-	-	-	0

(注) 1 秋期の伐倒駆除は、造林補助事業の衛生伐により実施。

(注) 2 薬剤散布補助金等(事業費)に、水質検査は含まない。

(2) 森林病虫害等防除事業並びに森林病虫害被害対策事業

単位(金額:千円)

年度	区分	スギカミキリ伐倒駆除		松樹薬剤樹幹注入		スギカミキリ成虫捕殺バンド法		松毛虫		クワカミキリ		備考
		事業量	補助金	事業量(本)	補助金	事業量	補助金	事業量(ha)	補助金	事業量	補助金	
30		-	-	1,152	2,282	-	-	-	-	-	-	
元		-	-	1,041	2,199	-	-	-	-	-	-	
2		-	-	1,350	3,045	-	-	-	-	-	-	
3		-	-	914	1,998	-	-	-	-	-	-	
4		-	-	958	2,125	-	-	-	-	-	-	
	内	-	-	-	-	-	-	-	-	-	-	
	島	-	-	-	-	-	-	-	-	-	-	
	県	-	-	707	1,533	-	-	-	-	-	-	
	五	-	-	-	-	-	-	-	-	-	-	
	島	-	-	-	-	-	-	-	-	-	-	
	竜	-	-	-	-	-	-	-	-	-	-	
	岐	-	-	-	-	-	-	-	-	-	-	
	対	-	-	251	592	-	-	-	-	-	-	
	馬	-	-	-	-	-	-	-	-	-	-	

(3)タイワンリス被害対策事業

年度	区分	事業名	事業量(頭)	補助金(千円)
30		—	—	—
元		—	—	—
2		—	—	—
3		—	—	—
4		—	—	—
内 訳		県 央	—	—
		島 原	—	—
		県 北	—	—
		五 島	—	—
		壱 岐	—	—
		対 馬	—	—

(注) 壱岐市は、H29年度より 五島市はH30年度より市単独予算で実施。

# XVI 治山

## 1. 治山事業 5カ年実績

単位(金額:千円)

事業名	年度	H.30年度	R.元年度	R.2年度	R.3年度	R.4年度	R.4年度 地方機関別内訳				対馬	
							県央	県北	島原	五島		壱岐
復旧治山※1		934,895	1,003,403	890,971	749,089	1,159,764	632,923	146,196	21,796	29,600	6,939	322,310
予防治山◎※2		981,110	1,336,731	2,040,363	2,217,151	2,020,696	354,849	522,136	272,544	548,245	113,599	209,323
地域防災対策総合治山★※3		471,643	599,010	358,857	38,000	0	0	0	0	0	0	0
山地防災力強化総合対策※3 (旧名:山地災害総合減災対策★)		110,701	96,410	156,864	0	0	0	0	0	0	0	0
水源地域整備		0	0	0	0	0	0	0	0	0	0	0
奥地保安林保全緊急対策◎		115,199	102,560	123,945	32,860	0	0	0	0	0	0	0
海岸防災林造成		9,600	31,599	43,198	19,999	64,991	0	55,000	9,991	0	0	0
保育		10,598	7,918	8,698	12,384	27,409	0	14,385	4,000	1,800	2,399	4,826
地すべり防止		290,827	540,417	318,957	566,858	305,949	0	274,249	31,700	0	0	0
公共通常計		2,924,573	3,718,048	3,941,853	3,126,455	3,578,809	987,771	1,011,966	340,031	579,645	122,937	536,459
災害関連緊急治山		0	4,550	374,004	621,149	390,444	254,796	71,056	64,592	0	0	0
災害関連緊急地すべり		0	0	0	24,327	80,022	0	46,882	33,140	0	0	0
治山施設災害復旧		0	130,000	68,442	268,399	0	0	0	0	0	0	0
林地崩壊防止		583	6,871	16,398	45,712	0	0	0	0	0	0	0
災害関連計		583	141,421	458,844	959,587	470,466	254,796	117,938	97,732	0	0	0
県単独治山		13,927	11,099	14,228	7,957	5,776	3,057	2,455	0	264	0	0
自然災害防止(県営)		347,213	121,780	275,034	332,698	388,386	142,183	73,459	96,555	23,440	0	52,749
自然災害防止(補助営)		8,670	3,729	21,436	0	8,501	4,500	1,067	0	0	0	2,934
防災の森林づくり事業		6,640	4,590	3,249	3,702	2,265	0	0	0	160	0	2,105
県単独計		376,450	141,198	313,947	344,357	404,928	149,740	76,981	96,555	23,864	0	57,788
総計		3,301,606	4,000,667	4,714,644	4,430,399	4,454,203	1,392,307	1,206,885	534,318	603,509	122,937	594,247

(注) 1 年度別事業費は前年度からの繰越事業を含む、当該年度の実施(支出)金額である。

2 年度別事業費は当初・補正・ゼロ国を含む。

3 ★印の事業は平成25年度以降、農山漁村地域整備交付金で実施。

4 ◎印の事業は平成25年度以降、補助事業及び農山漁村地域整備交付金で実施。

5 ※1の事業は「復旧治山」、「林地荒廃

「地域防災対策総合治山」、「山地防災力強化総合対策」を含む。※3の事業は令和3年度当初予 算から予防治山に統合している。

## 2. 山地災害危険地区市町村別集計表

令和5年3月末現在

区分 市町村名	国 有 林				民 有 林				合 計			
	山腹	崩壊	地す	計	山腹	崩壊	地す	計	山腹	崩壊	地す	計
	崩壊	土砂 流出	べり 発生		崩壊	土砂 流出	べり 発生		崩壊	土砂 流出	べり 発生	
長崎市					238	227	7	472	238	227	7	472
佐世保市	7			7	178	94	50	322	185	94	50	329
島原市	1	16		17	11	13		24	12	29		41
諫早市					99	103	4	206	99	103	4	206
大村市	3	10		13	47	48		95	50	58		108
平戸市	2			2	82	54	32	168	84	54	32	170
松浦市					39	19	17	75	39	19	17	75
対馬市	5	1		6	211	217	3	431	216	218	3	437
壱岐市					73	2		75	73	2		75
五島市	1	1		2	139	102	3	244	140	103	3	246
西海市					74	36	5	115	74	36	5	115
雲仙市		11		11	93	36	7	136	93	47	7	147
南島原市		4		4	112	44	25	181	112	48	25	185
市計	19	43		62	1,396	995	153	2,544	1,415	1,038	153	2,606
長与町					39	14		53	39	14		53
時津町					29	7		36	29	7		36
(西彼杵郡計)					68	21		89	68	21		89
東彼杵町					28	31	2	61	28	31	2	61
川棚町					16	30		46	16	30		46
波佐見町					30	38	15	83	30	38	15	83
(東彼杵郡計)					74	99	17	190	74	99	17	190
小値賀町												
佐々町					26	8	9	43	26	8	9	43
(北松浦郡計)					26	8	9	43	26	8	9	43
新上五島町					100	137	2	239	100	137	2	239
町計					268	265	28	561	268	265	28	561
県計	19	43		62	1,664	1,260	181	3,105	1,683	1,303	181	3,167

### 3. 山地災害危険地区地方機関別集計表

令和5年3月末現在

区分 地方機関	山腹崩壊			崩壊土砂流出			地すべり			合計			
	A	B	C	計	A	B	C	計	A		B	C	計
県央	(3) 398	139	63	(3) 600	(9) 292	170	(1) 72	(10) 534	28		5	33	(13) 1,167
県北	(3) 236	(3) 63	(3) 26	(9) 325	101	61	13	175	85	11	12	108	(9) 608
島原	(1) 119	39	58	(1) 216	(30) 27	(1) 31	35	(31) 93	20	9	3	32	(32) 341
五島	138	57	(1) 44	(1) 239	(1) 107	89	43	(1) 239		5		5	(2) 483
対馬	129	(3) 59	(2) 23	(5) 211	(1) 38	131	48	(1) 217		3		3	(6) 431
壱岐	16	9	48	73		2		2					75
計	(6) 1,036	(10) 366	(3) 262	(19) 1,664	(37) 565	(5) 484	(1) 211	(43) 1,260	133	28	20	181	(62) 3,105

(注) ( )は国有林で外書

#### 4. 地すべり防止区域市町村別内訳表

令和5年4月末現在

市町村	個所数	面積 (ha)	備考
長崎市	4	125.41	
佐世保市	24	1409.35	
諫早市	2	20.70	
平戸市	7	104.33	
松浦市	13	848.30	
対馬市	1	20.52	
五島市	1	44.51	
西海市	5	211.23	
南島原市	8	418.85	
波佐見町	7	125.60	
佐々町	6	108.71	
計	78	3,437.51	

#### 5. 山地防災ヘルパー認定者

令和5年6月30日現在

	県央	県北	島原	五島	壱岐	対馬	全体
森林組合	4	1	0	1	1	2	9
林業コンサルタント	14	0	0	0	0	0	14
市町担当者	2	0	0	0	0	0	2
治山経験者	2	0	0	0	0	0	2
森林土木建設業協会関係	49	34	30	19	0	22	154
計	71	35	30	20	1	24	181



## 6. 山地災害防止等に関する県内郵便局との協定締結状況

年度	郵便局	県管轄機関			締結日
		県出先機関	土砂災害担当部	山地災害担当部	
12	長崎中央郵便局	長崎振興局	建設部		H12.6.5
	長崎北郵便局	県央振興局		農林部	
	島原郵便局	島原振興局	建設部	農林部	H12.6.23
13	長崎市郵政まちづくり協議会	長崎振興局	建設部		H13.6.28
		県央振興局		農林部	
	西海市内郵便局 (旧大瀬戸町)	県北振興局	建設部		H13.6.21
		県央振興局		農林部	
	郵政まちづくり協議会 佐世保市内郵便局 (旧佐世保市)	県北振興局	建設部	農林部	H13.7.31
		佐世保市	佐世保市	佐世保市	
	松浦市内郵便局 (旧松浦市)	県北振興局	建設部	農林部	H13.8.9
		松浦市	松浦市	松浦市	
	諫早市内郵便局 (旧諫早市)	県央振興局	建設部	農林部	H13.6.22
		諫早市	諫早市	諫早市	
	小浜郵便局	林野庁九州森林管理局		長崎森林管理署	H13.6.27
		島原振興局	建設部	農林部	
		雲仙市	雲仙市	雲仙市	
五島市内郵便局(旧福江市)	五島振興局	建設部	農林水産部	H13.6.22	
新上五島町内郵便局(旧有川町)	五島振興局	建設部	農林水産部	H13.6.22	
壱岐市内郵便局(旧郷ノ浦町)	壱岐振興局	建設部	農林水産部	H13.6.7	
厳原郵便局	対馬振興局	建設部	農林水産部	H13.7.4	
14	西彼杵郵便局(長与町内)	長崎振興局	建設部		H14.7.4
		県央振興局		農林部	
	肥前大島町内郵便局	県北振興局	建設部		H14.6.25
		県央振興局		農林部	
	波佐見町内郵便局	県央振興局	建設部	農林部	H14.6.27
	平戸市内郵便局(旧平戸市)	県北振興局	建設部	農林部	H14.6.28
	大村市内郵便局	県央振興局	建設部	農林部	H14.6.18
	南島原市内郵便局(旧加津佐町)	島原振興局	建設部	農林部	H14.7.1
	五島市内郵便局(旧奈留町)	五島振興局	建設部	農林水産部	H14.6.27
	新上五島町内郵便局(旧若松町)	五島振興局	建設部	農林水産部	H14.6.27
壱岐市内郵便局(旧勝本町)	壱岐振興局	建設部	農林水産部	H14.6.25	
対馬市内郵便局(旧美津島町)	対馬振興局	建設部	農林水産部	H14.7.15	
15	長崎市内郵便局 (旧三和町、野母崎町)	長崎振興局	建設部		H15.6.6
		県央振興局		農林部	
	長崎市内郵便局 (旧外海町)	長崎振興局	建設部		H15.6.26
		県央振興局		農林部	

6. 山地災害防止等に関する県内郵便局との協定締結状況(つづき)

年度	郵便局	県管轄機関			締結日
		県出先機関	土砂災害担当部	山地災害担当部	
15	佐世保市内郵便局 (旧江迎町、鹿町町、小佐々町) 佐々町内郵便局	県北振興局	建設部	農林部	H15.7.11
	平戸市内郵便局(旧田平町)	県北振興局	建設部	農林部	H15.7.11
	諫早市内郵便局 (旧森山町、飯盛町、高来町、 小長井町)	県央振興局	建設部	農林部	H15.6.19
	島原市内郵便局(旧有明町) 雲仙市内郵便局 (旧国見町、瑞穂町、吾妻町、 愛野町、千々石町)	島原振興局	建設部	農林部	H15.7.14
	五島市内郵便局(旧玉之浦町)	五島振興局	建設部	農林水産部	H15.6.24
	新上五島町内郵便局(旧上五島町)	五島振興局	建設部	農林水産部	H15.6.24
	壱岐市内郵便局(旧芦辺町)	壱岐振興局	建設部	農林水産部	H15.6.10
	対馬市内郵便局(旧上対馬町)	対馬振興局	建設部	農林水産部	H15.6.30
16	長崎市内各郵便局 (旧琴海町、香焼町、伊王島町、 高島町)	長崎振興局 県央振興局	建設部 建設部	 農林部	H16.6.10
	諫早市内各郵便局(旧多良見町)	県央振興局	建設部	農林部	
	西海市内各郵便局 (旧西彼町、西海町、崎戸町)	県北振興局 県央振興局	建設部	 農林部	H16.6.25
	佐世保市内各郵便局 (旧宇久町、吉井町、世知原町) 小値賀町内各郵便局	県北振興局	建設部	林業部	H16.6.29
	東彼杵町、 川棚町内各郵便局	県北振興局 県央振興局	建設部	 農林部	H16.6.29
	松浦市内各郵便局 (旧福島町、鷹島町) 平戸市内各郵便局 (旧生月町、大島村)	県北振興局	建設部	林業部	H16.6.29
	島原市内各郵便局 (旧深江町) 南島原市内各郵便局 (旧西有家町、有家町、布津町)	島原振興局	建設部	農林部	H16.7.14
	五島市内各郵便局 (旧富江町、三井楽町、岐宿町)	五島振興局	建設部	農林水産部	H16.7.2
	新上五島町内各郵便局 (旧新魚目町、奈良尾町)	五島振興局	建設部	農林水産部	H16.7.2
	壱岐市内各郵便局	壱岐振興局	建設部	農林水産部	H16.6.9
	対馬市内各郵便局	対馬振興局	建設部	農林水産部	H16.7.5
	17	雲仙市内各郵便局 (旧南串山町) 南島原市内各郵便局 (旧口之津町、南有馬町、北有馬町)	島原振興局	建設部	農林部

## 7. ながさき水源の森認定地一覧表

番号	森林の名称	所在地	番号	森林の名称	所在地	番号	森林の名称	所在地
1	こがらぎ水源の森	長崎市上戸町	48	じんそくがわいづみ水源の森	平戸市坊方町	95	あいにしづみ水源の森	南島原市西有家町長野
2	まつり水源の森	長崎市松崎町	49	あたましづみ水源の森	平戸市神船町	96	まるおしづみ水源の森	南島原市西有家町慈恩寺
3	あまがしづみ水源の森	長崎市宮摺町	50	あたまがわいづみ水源の森	平戸市獅子町	97	あまがしづみ水源の森	南島原市有家町尾上
4	あまがしづみ水源の森	長崎市鳴見町	51	あまがしづみ水源の森	松浦市志佐町	98	あまがしづみ水源の森	南島原市布津町坂下
5	あまがしづみ水源の森	長崎市園田町	52	あまがしづみ水源の森	松浦市今福町	99	あまがしづみ水源の森	南島原市深江町大野木場
6	あまがしづみ水源の森	諫早市富川町	53	あまがしづみ水源の森	松浦市志佐町	100	あまがしづみ水源の森	雲仙市千々石町
7	あまがしづみ水源の森	諫早市御手水町	54	あまがしづみ水源の森	松浦市調川町	小計	島原振興局管内 23箇所	
8	あまがしづみ水源の森	諫早市土師野尾町	55	あまがしづみ水源の森	松浦市御厨町	101	あまがしづみ水源の森	五島市福江町高田
9	あまがしづみ水源の森	大村市黒木町	56	あまがしづみ水源の森	平戸市大島村前平免	102	あまがしづみ水源の森	五島市富江町繁敷
10	あまがしづみ水源の森	大村市雄ヶ原町	57	あまがしづみ水源の森	平戸市生月町里免	103	あまがしづみ水源の森	五島市玉之浦町荒川
11	あまがしづみ水源の森	大村市宮代町	58	あまがしづみ水源の森	小値賀町野崎郷	104	あまがしづみ水源の森	五島市三井楽町浜ノ群郷
12	あまがしづみ水源の森	長崎市八郎岳	59	あまがしづみ水源の森	佐世保市宇久町神浦郷	105	あまがしづみ水源の森	五島市岐宿町河務郷
13	あまがしづみ水源の森	長崎市野母崎町黒浜	60	あまがしづみ水源の森	平戸市田平町上亀免	106	あまがしづみ水源の森	五島市奈留町大串郷
14	あまがしづみ水源の森	長崎市三和町藤田尾	61	あまがしづみ水源の森	松浦市福島町土谷免	107	あまがしづみ水源の森	新上五島町神ノ浦郷
15	あまがしづみ水源の森	長与町三根郷	62	あまがしづみ水源の森	松浦市鷹島町神崎免	108	あまがしづみ水源の森	新上五島町青方郷
16	あまがしづみ水源の森	時津町日並郷	63	あまがしづみ水源の森	佐世保市江迎町奥川内免	109	あまがしづみ水源の森	新上五島町津和崎郷
17	あまがしづみ水源の森	長崎市琴海町長浦郷	64	あまがしづみ水源の森	佐世保市鹿町中野免	110	あまがしづみ水源の森	新上五島町有川郷
18	あまがしづみ水源の森	西海市西彼町島加郷	65	あまがしづみ水源の森	佐世保市鹿町町上歌ヶ浦免	111	あまがしづみ水源の森	新上五島町岩瀬浦郷
19	あまがしづみ水源の森	西海市西海町中浦南郷	66	あまがしづみ水源の森	佐世保市鹿町町上歌ヶ浦免	112	あまがしづみ水源の森	五島市岐宿町二本楠
20	あまがしづみ水源の森	西海市大島町百合岳	67	あまがしづみ水源の森	佐世保市小佐々町葛籠免	小計	五島振興局管内 12箇所	
21	あまがしづみ水源の森	西海市崎戸町平島	68	あまがしづみ水源の森	佐世保市小佐々町神崎	113	あまがしづみ水源の森	老岐市郷ノ浦町永田触
22	あまがしづみ水源の森	西海市大瀬戸町雪浦通郷	69	あまがしづみ水源の森	佐々町鴨川免	114	あまがしづみ水源の森	老岐市勝本町布気触
23	あまがしづみ水源の森	西海市大瀬戸町雪浦幸物郷	70	あまがしづみ水源の森	佐世保市吉井町上吉田免	115	あまがしづみ水源の森	老岐市芦辺町箱崎本村触
24	あまがしづみ水源の森	長崎市外海町神浦	71	あまがしづみ水源の森	佐世保市世知原町上野原免	116	あまがしづみ水源の森	老岐市石田町池田仲触
25	あまがしづみ水源の森	諫早市森山町唐比北名	72	あまがしづみ水源の森	佐世保市世知原町北川内免	117	あまがしづみ水源の森	老岐市郷ノ浦町、芦辺町
26	あまがしづみ水源の森	諫早市飯盛町平古場名	73	あまがしづみ水源の森	平戸市上中津良町	118	あまがしづみ水源の森	老岐市勝本町本宮東触
27	あまがしづみ水源の森	諫早市高来町善住寺名	74	あまがしづみ水源の森	平戸市大川原町	119	あまがしづみ水源の森	老岐市芦辺町国分川迎触
28	あまがしづみ水源の森	諫早市高来町折山名	75	あまがしづみ水源の森	佐世保市江迎町田ノ元免	120	あまがしづみ水源の森	老岐市勝本町大久保触
29	あまがしづみ水源の森	諫早市高来町黒新田名	76	あまがしづみ水源の森	松浦市志佐町笛吹免	121	あまがしづみ水源の森	老岐市勝本町東触
30	あまがしづみ水源の森	諫早市小長井町古場名	77	あまがしづみ水源の森	佐世保市柚木元町	小計	老岐振興局管内 9箇所	
31	あまがしづみ水源の森	東彼杵町蕪郷	小計	県北振興局管内 36箇所		122	あまがしづみ水源の森	対馬市厳原町檜根
32	あまがしづみ水源の森	東彼杵町坂本郷	78	あまがしづみ水源の森	島原市眉山	123	あまがしづみ水源の森	対馬市厳原町厳原
33	あまがしづみ水源の森	川棚町上組郷	79	あまがしづみ水源の森	島原市有明町大三東戊	124	あまがしづみ水源の森	対馬市美津島町唯知
34	あまがしづみ水源の森	川棚町木場郷	80	あまがしづみ水源の森	雲仙市国見町神代	125	あまがしづみ水源の森	対馬市美津島町洲藻
35	あまがしづみ水源の森	川棚町岩屋郷	81	あまがしづみ水源の森	雲仙市国見町土黒	126	あまがしづみ水源の森	対馬市豊玉町仁位
36	あまがしづみ水源の森	川棚町岩屋郷	82	あまがしづみ水源の森	雲仙市瑞穂町西郷	127	あまがしづみ水源の森	対馬市豊玉町和板
37	あまがしづみ水源の森	波佐見町鬼木郷	83	あまがしづみ水源の森	雲仙市吾妻町木場	128	あまがしづみ水源の森	対馬市峰町三根
38	あまがしづみ水源の森	波佐見町中尾郷	84	あまがしづみ水源の森	雲仙市愛野町乙	129	あまがしづみ水源の森	対馬市峰町志多賀
39	あまがしづみ水源の森	大村市宮代町	85	あまがしづみ水源の森	雲仙市千々石町庚	130	あまがしづみ水源の森	対馬市上県町佐護
40	あまがしづみ水源の森	大村市中岳町	86	あまがしづみ水源の森	雲仙市千々石町庚	131	あまがしづみ水源の森	対馬市上県町飼所
41	あまがしづみ水源の森	大村市東野岳町	87	あまがしづみ水源の森	雲仙市小浜町雲仙	132	あまがしづみ水源の森	対馬市上県町佐護
小計	県北振興局管内 41箇所		88	あまがしづみ水源の森	雲仙市小浜町北野	133	あまがしづみ水源の森	対馬市上対馬町舟志
42	あまがしづみ水源の森	佐世保市里美町	89	あまがしづみ水源の森	雲仙市南串山町甲	134	あまがしづみ水源の森	対馬市上対馬町豊
43	あまがしづみ水源の森	佐世保市江永町	90	あまがしづみ水源の森	南島原市加津佐町野田	135	あまがしづみ水源の森	対馬市上県町伊奈
44	あまがしづみ水源の森	佐世保市島帽子町	91	あまがしづみ水源の森	南島原市口之津町東大屋	136	あまがしづみ水源の森	対馬市豊玉町首
45	あまがしづみ水源の森	佐世保市下の原町	92	あまがしづみ水源の森	南島原市南有馬町白木野	小計	対馬振興局管内 15箇所	
46	あまがしづみ水源の森	佐世保市菰田町	93	あまがしづみ水源の森	南島原市北有馬町谷川	計	県内全城 136箇所	
47	あまがしづみ水源の森	平戸市主師町	94	あまがしづみ水源の森	南島原市西有家町長野			

## XVII 保安林及び林地開発

### 1. 保安林箇所数及び面積

(単位：面積 ha)

区 分	総 数		国 有 林		民 有 林	
	箇所数	面 積	箇所数	面 積	箇所数	面 積
水 源 かん 養	397	37,483	69	14,490	328	22,993
	(38)	(281)			(38)	(281)
土 砂 流 出 防 備	1,052	20,048	15	1,727	1,037	18,321
	(1)	(30)	(1)	(30)		
土 砂 崩 壊 防 備	315	457	1	82	314	375
飛 砂 防 備	13	37			13	37
	(2)	(2)			(2)	(2)
防 風	177	406	7	76	170	330
	(34)	(109)	(6)	(66)	(28)	(42)
潮 害 防 備	23	32			23	32
	(3)	(164)	(2)	(154)	(1)	(10)
干 害 防 備	144	8,861	17	3,558	127	5,303
落 石 防 止	42	60			42	60
防 火						
	(14)	(143)	(3)	(67)	(11)	(76)
魚 つ き	497	2,426	11	877	486	1,549
	(11)	(629)	(6)	(627)	(5)	(2)
航 行 目 標	13	29	1	15	12	14
	(72)	(4,921)	(14)	(1,577)	(58)	(3,345)
保 健	51	2,406	1	300	50	2,106
	(2)	(11)	(1)	(9)	(1)	(2)
風 致	14	23	1	4	13	19
	(177)	(6,290)	(33)	(2,529)	(144)	(3,760)
計	2,738	72,268	123	21,129	2,615	51,139

(注) 1 ( )書は、上位保安林との兼種指定で、外数である。 R5. 3. 31現在

2 四捨五入のため、計と一致しない場合がある。

## 2. 市町村別保安林種別民有保安林

種 市町村名	保安林 総 数		水源かん養		土砂流出防備		土砂崩壊防備		飛砂防備		防 風	
	箇所	面積	箇所	面積	箇所	面積	箇所	面積	箇所	面積	箇所	面積
長崎市	(39) 369	(436.86) 4,477.82			(33) 214	(144.23) 1,529.03						
諫早市	(15) 115	(1,556.49) 5,108.46										
大村市	(6) 79	(108.86) 717.63			(3) 54	(92.35) 469.00						
西海市	(6) 137	(170.06) 3,213.87										
長与町												
時津町												
東彼杵町	(1) 52	(118.12) 634.31										
川棚町	(1) 34	(105.34) 738.75										
波佐見町	(1) 53	(10.58) 716.82			(1) 31	(10.58) 307.15						
県 央(計)	(69) 856	(2,506.31) 15,661.12			(37) 455	(247.16) 6,366.14						
佐世保市	(5) 240	(101.91) 2,885.81										
平戸市	(10) 197	(46.69) 1,562.44										
松浦市	(5) 90	(10.01) 983.47										
小値賀町	(1) 57	(25.75) 567.64										
佐々町												
県 北(計)	(21) 599	(184.36) 6,343.00										
島原市	(4) 39	(97.81) 331.31										
雲仙市	(5) 111	(124.07) 2,123.02										
南島原市	(3) 145	(35.81) 1,045.63										
島 原(計)	(12) 295	(257.69) 3,499.95										
五島市	(22) 237	(587.98) 8,696.00			(1) 73	(33.90) 3,647.49						
新上五島町	(3) 205	(20.65) 4,128.22										
五 島(計)	(25) 442	(608.63) 12,824.23			(1) 157	(33.90) 5,419.29						
壱岐市(計)	(10) 115	(28.20) 151.95										
対馬市(計)	(7) 308	(174.98) 12,659.19										
県全体(合計)	(144) 2,615	(3,760.18) 51,139.44			(38) 1,037	(281.06) 18,321.30						

(注) 1 ( )書は、上位保安林との兼種指定で、外数である。R5. 3. 31現在  
2 四捨五入のため、計と一致しない場合がある。

(単位:面積 ha)

潮害防備		落石防止		干害防備		魚つき		航行目標		保健		風致	
箇所	面積	箇所	面積	箇所	面積	箇所	面積	箇所	面積	箇所	面積	箇所	面積
		5	5.28	12	377.51	(1)	(0.97)	1	1.24	(5)	(291.66)	1	2.32
(2)	(3.1339)									(3)	(35.13)		
		2	3.13	14	300.98			3	9.51	(13)	(1,553.36)		
						(1)	(0.41)			(2)	(16.10)		
				3	52.29								
(1)	(5.15)									(5)	(164.91)		
1	1.13	5	11.53	10	239.73	18	18.02	2	0.68	4	(60.61)		
						2	6.02						
						1	4.10	1	0.20				
										(1)	(118.12)		
		2	7.45	22	240.84					2	(19.63)		
										(1)	(105.34)		
				2	57.16	4	43.24						
		1	0.20										
(3)	(8.2839)					(2)	(1.38)			(27)	(2,249.49)		
1	1.13	15	27.59	63	1268.51	52	105.17	7	11.63	9	(115.37)	1	2.32
				(1)	(9.94)	(1)	(1.46)			(3)	(90.51)		
2	7.62			11	244.71	51	60.36			4	(96.18)		
(3)	(7.14)					(3)	(2.47)			(3)	(34.93)	(1)	(2.15)
5	13.82			5	268.26	97	104.20			1	(16.61)		
								(4)	(2.18)	(1)	(7.83)		
				5	111.73	39	44.02			1	(13.06)		
										(1)	(25.75)		
				1	197.46	26	23.17			2	(326.09)	1	0.09
(3)	(7.14)			(1)	(9.94)	(4)	(3.9278)	(4)	(2.18)	(8)	(159.02)	(1)	(2.15)
7	21.44			22	822.16	213	231.75			8	(451.94)	1	0.09
(1)	(0.08)									(3)	(97.73)		
										1	(22.13)		
(2)	(2.20)									(3)	(121.87)		
2	1.21	5	4.22	5	223.25	6	3.56			5	(98.52)		
										(3)	(35.81)		
		22	28.63	9	395.89	3	13.34	1	0.24	1	(1.14)	1	5.31
(3)	(2.28)									(9)	(255.41)		
2	1.21	27	32.85	14	619.14	9	16.90	1	0.24	7	(121.79)	1	5.31
(13)	(16.09)					(2)	(66.63)			(5)	(469.79)		
4	0.94			5	154.73	39	680.92			6	(502.51)		
(1)	(0.86)									(2)	(19.79)		
2	0.96			7	292.96	38	102.04			13	(399.98)		
(14)	(16.95)					(2)	(66.63)			(7)	(489.58)		
6	1.90			12	447.69	77	782.96			19	(902.49)		
(3)	(5.12)					(2)	(3.41)	(1)	(0.02)	(4)	(19.65)		
2	2.23					62	76.36	4	2.36	1	(23.64)	3	1.50
(2)	(2.71)					(1)	(0.45)			(3)	(171.54)		
5	3.74			16	2,145.41	73	335.85			6	(490.41)	7	10.04
(28)	(42.48)			(1)	(9.94)	(11)	(75.80)	(5)	(2.2)	(58)	(3,344.69)	(1)	(2.15)
23	31.65	42	60.44	127	5,302.92	486	1,548.99	12	14.23	50	(2,105.64)	13	19.26

### 3. 保安林の指定の実績(民有林)

(単位：面積 ha)

年度	区分	総数	水源かん養	土砂流出防備	土砂崩壊防備	飛砂防備	防風	潮害防備	干害防備	落石防止	魚つき	航行目標	保健	風致
30		(7.55) 170.17	112.29	30.53	9.36	0.19	2.30		15.35	0.15			(7.55)	
R1		41.35	5.99	31.26	4.10									
R2		87.59		70.77	13.65				2.21	0.95				
R3		387.91	5.91	374.82	3.91		2.70		0.57					
R4		72.80	0.04	55.47	9.85		4.34		3.09					
令和4年度内訳	長崎北部 長崎南部	38.51		35.68	1.49				1.34					
	長崎南部													
	長崎北部	6.28			1.93		4.34							
	五島壱岐	4.93		1.48	3.45									
	五島壱岐	2.98			2.98									
	対馬 対馬	20.11	0.04	18.31					1.75					

(注) 四捨五入のため計と一致しない場合がある。

#### 4. 保安林の解除の実績(民有林)

(単位：面積 ha)

年度	区分	総数	水源かん養	土砂流出	土砂崩壊	飛砂防備	防風	潮害防備	干害防備	落石防止	魚つき	航行目標	保健	風致
30		0.41		0.11			0.30							
R1		1.28 (0.43)	0.63	0.46 (0.01)	0.04		0.15	(0.08)					(0.34)	
R2		2.87 (1.03)	0.31	2.48 (0.65)			0.08						(0.38)	
R3		4.41 (0.05)	3.75	0.66									(0.05)	
R4		3.01 (0.05)	0.12	0.35							2.54		(0.05)	
令和4年度内訳	県央 長崎北部 長崎南部	0.39	0.04	0.35										
	島原 長崎南部													
	県北 長崎北部	0.08	0.08											
	五島 五島老岐	2.54									2.54			
	老岐 五島老岐													
対馬 対馬														

(注) 1 ( )書は上位保安林との兼種指定で、重複解除である。  
2 四捨五入のため計と一致しない場合がある。



## 5. 林地開発許可・変更及び協議の状況(昭和49年から令和4年度末まで)

(単位：面積 ha)

開発行為 の目的	新規		変更		協議		計	
	件数	面積	件数	面積	件数	面積	件数	面積
工場事業場 用地の造成	(1) 102	(1) 400	(1) 78	14	28	390	(2) 208	(1) 804
学校用地 の造成					33	112	33	112
住宅用地 の造成	(2) 92	(5) 707	77	15	24	289	(2) 193	(5) 1,011
公園運動場 等造成					34	137	34	137
農用地の 造成	(1) 30	(3) 71	(1) 18	(3) 5	46	232	(2) 94	(6) 308
土石等 の採掘	92	256	(5) 480	(1) 621	(1) 13	(2) 34	(6) 585	(3) 911
道路の 新設・改築					(2) 111	(13) 501	(2) 111	(13) 501
ダム等の 設置					18	189	18	189
ゴルフ場の 設置	27	710	29	12			56	722
レジャー 施設設置	13	31	12	1	7	22	32	54
その他	(1) 64	(3) 227	(3) 42	18	44	194	(4) 150	(3) 439
計	(5) 420	(12) 2,402	(10) 736	(4) 686	(3) 358	(15) 2,100	(18) 1,514	(31) 5,188

(注) 1 ( )書きは、令和4年度分で内数。  
2 面積は開発行為に係る森林面積。

6. 新規許可処分の年度別実施状況

(単位:面積 ha)

区分	年度		計	S49～H29	30	H31/R1	2	3	4	4年度内				対馬
	件数	面積								島原	県北	五島	苅	
工業事業場の造成用地	件数	102	84	6	9	2	1		1					
	面積	(596)	(410)	(24)	(145)	(15)	(2)		(2)					
住宅用地の造成	件数	92	89	1			2		2					
	面積	(788)	(781)	(2)			(5)		(5)					
別荘用地の造成	件数								5					
	面積													
ゴルフ場の造成	件数	27	27											
	面積	(1,400)	(1400)											
レジャー施設の設置	件数	13	13											
	面積	(50)	(50)											
農用地の造成	件数	30	29						1					
	面積	(88)	(84)						(4)					
土石等の採掘	件数	92	92						3					
	面積	(371)	(371)											
道路の新設又は改築	件数													
	面積													
その他	件数	64	61	1	1				1					1
	面積	(384)	(370)	(6)	(3)				(5)					(5)
計 (S49～R4年度)	件数	420	395	8	10	2	5		3	1				1
	面積	(3,677)	(3,466)	(32)	(148)	(15)	(16)		(9)	(2)				(5)
		2,402	2,257	24	100	9	12		8	1				3

(注) 面積欄で( )書は開発区内の森林面積、裸書は開発行為に係る森林面積

7. 変更許可処分の年度別実施状況

(単位:面積 ha)

区分	年度	計	S49~H29	30	H31/R1	4年度内				対馬
						島原	県北	五島	志岐	
工業事業場 用地の造成	件数	78	55	6	8	4	4	1	1	
	面積	(23) 14	(24) 14	(-1) -1						
住宅用地の造成	件数	77	74		1	2				
	面積	(10) 15	(9) 15			(1)				
別荘用地の造成	件数									
別荘用地の造成	面積									
ゴルフ場の造成	件数	29	29							
	面積	(40) 12	(40) 12							
レジャー施設 の設置	件数	12	12							
	面積	(-1) 1	(-1) 1							
農用地の造成	件数	18	15	1		1			1	
	面積	(6) 5	(2) 2			(1)		(3)	(3)	
土石等の採掘	件数	480	456	2	6	3	8	5		
	面積	(771) 621	(747) 609		(22) 12		(2) -1	(5) 4	(-3) -3	
道路の新設 又は改築	件数									
道路の新設 又は改築	面積									
その他	件数	42	35	1		2	1	3		
	面積	(10) 18	(7) 12	(-10) -4		(10) 8	(3) 2			
計 (S49~R4年度)	件数	736	676	10	15	9	16	9		1
	面積	(859) 686	(828) 665	(-11) -5	(22) 13	(10) 8	(5) 1	(5) 4		

(注) 面積欄は、変更によって生ずる差引増減面積で( )書は開発区内の森林面積、裸書は開発行為に係る森林面積

8. 協議(許可制が適用されない開発行為についての連絡調整)の年度別実施状況

(単位:面積 ha)

区分	年度		計	S49~H29	30	H31/R1	2	3	4	4年度内				対馬
	件数	面積								県央	島原	県北	五島	
工業事業場の造成 用地の造成	件数	28	(590)	27	1									
	面積	390	(387)	(585)	(5)									
学校・博物館 用地の造成	件数	33	(135)	33										
	面積	112	(112)	(135)										
住宅用地の造成	件数	24	(345)	24										
	面積	289	(289)	(345)										
公園・運動場の造成	件数	34	(231)	34										
	面積	137	(137)	(231)										
農用地の造成	件数	46	(292)	45		1								
	面積	232	(228)	(288)	(4)	(4)								
土石等の採掘	件数	13	(64)	12					1					
	面積	34	(32)	(59)					(5)					
道路の新設又は改築	件数	111	(559)	99	6	2	1	1	2	1	1			
	面積	501	(452)	(506)	(18)	(4)	(12)	(6)	(13)	(4)	(9)			
ダム等の設置	件数	18	(18)	17					1					
	面積	189	(188)	(211)				(2)						
レジャー施設の設置	件数	7	(197)	7					1					
	面積	22	(22)	(197)										
その他の	件数	44	(277)	42	1		1							
	面積	194	(188)	(267)	(5)		(5)							
計 (S49~R4年度)	件数	358	(2,903)	340	8	3	2	2	3	2	1			
	面積	2,100	(2,035)	(2,824)	(28)	(8)	(17)	(8)	(18)	(9)	(9)			

(注) 面積欄で( )書は開発区内の森林面積、裸書は開発行為に係る森林面積

## ⅩⅧ ながさき森林環境保全事業

### 1. ながさき森林環境保全事業実績【全体】

事業名		金額
1. 未整備森林緊急整備	事業費 計	98,651,749
	R3年繰越分	66,559,436
	R4年度内分	32,092,313
	うち税財源 計	53,947,928
	R3年繰越分	26,236,349
	R4年度内分	27,711,579
2. 人集う里山づくり	事業費 計	135,259,400
	R4年度内分	135,259,400
	うち税財源 計	135,259,400
	R4年度内分	135,259,400
3. 林内路網緊急整備	事業費 計	420,340,606
	R3年繰越分	224,363,184
	R4年度内分	195,977,422
	うち税財源 計	230,808,732
	R3年繰越分	66,800,651
	R4年度内分	164,008,081
4. 未来へつなぐ多様な森林づくり	事業費 計	8,279,424
	R4年度内分	8,279,424
	うち税財源 計	2,649,414
	R4年度内分	2,649,414
5. ふるさとの森林づくり	事業費 計	21,267,401
	R4年度内分	21,267,401
	うち税財源 計	15,144,000
	R4年度内分	15,144,000
6. ながさ木・なごみの街づくり	事業費 計	14,390,758
	R4年度内分	14,390,758
	うち税財源 計	6,821,000
	R4年度内分	6,821,000
7. ながさき県民参加の森林づくり	事業費 計	1,312,414
	R4年度内分	1,312,414
	うち税財源 計	1,310,000
	R4年度内分	1,310,000
8. その他経費	事業費 計	71,982,028
	R4年度内分	71,982,028
	うち税財源 計	35,951,265
	R4年度内分	35,951,265
合 計	事業費 計	771,483,780
	R3年繰越分	290,922,620
	R4年度内分	480,561,160
	うち税財源 計	481,891,739
	R3年繰越分	93,037,000
	R4年度内分	388,854,739

## 2. ながさき森林環境保全事業実績【市町別】

(単位:円)

区分	未整備森林緊急整備(R3繰越分)	未整備森林緊急整備(R4年度内分)	人集う山里づくり	林内路網緊急整備(R3繰越分)	林内路網緊急整備(R4年度内分)	未来へつなぐ多様な森林づくり	ふるさとの森林づくり	ながさき木・なごみの街づくり	ながさき県民参加の森林づくり	その他事業	事業費	税財源
長崎市	6,781,976	5,423,599		32,256,273	17,469,668		5,327,307	3,643,000			70,901,823	39,106,504
佐世保市	503,229	625,393	45,945,900	8,715,638	4,994,077		333,015				61,117,252	54,483,973
島原市												
諫早市	1,170,451	426,386	9,816,400	16,229,089	6,829,057		1,989,900	6,744,408			43,205,691	27,573,572
大村市	66,124			3,608,235	2,801,842	8,279,424	906,400				15,662,025	7,037,501
平戸市				6,454,118	2,715,482						9,169,600	4,699,270
松浦市			34,347,500	3,089,209	3,827,495		2,220,344				43,484,548	40,353,995
対馬市	1,432,750	7,407,257		75,609,646	123,701,861		1,960,200				210,111,714	118,591,352
壱岐市		1,794,838	15,074,500					4,003,350			20,872,688	18,069,056
五島市	19,161,018	4,506,055		23,306,491	8,179,981		2,008,875		273,654		57,436,074	30,927,262
西海市	10,361,670	501,603		6,583,491	2,680,846						20,127,610	10,883,574
雲仙市	563,868	700,748		315,795	303,416						1,883,827	1,004,164
南島原市				4,920,983							4,920,983	2,726,807
長与町			9,368,700	758,159	942,200						11,069,059	10,310,900
時津町												
東彼杵町	5,421,461	1,037,862		5,522,054	6,456,896						18,438,273	10,216,979
川棚町												
波佐見町				16,629,724	1,667,671						18,297,395	9,659,564
小値賀町												
佐々町	149,264		20,706,400	1,471,568	1,652,246						23,979,478	22,441,356
新上五島町	20,947,625	9,668,572		18,892,711	11,754,684		6,521,360				67,784,952	36,817,645
県下全域									1,038,760		1,038,760	1,037,000
その他										71,982,028	71,982,028	35,951,265
合計	66,559,436	32,092,313	135,259,400	224,363,184	195,977,422	8,279,424	21,267,401	14,390,758	1,312,414	71,982,028	771,483,780	481,891,739

※令和3年度からの繰越額を含む。  
業のその他は、森林ボランティア支援センター運営費、ながさき木育事業費等である。

※区分のその他事

### 3. ながさき森林環境保全事業実績【令和4年度実績 各事業別】

#### (1) 未整備森林緊急整備事業

市町名	箇所数	面積 (ha)	事業費 (円)	国庫補助金 (円)	税負担金額 (円)
長崎市	19	30.86	12,205,575	5,442,242	6,763,333
佐世保市	11	6.05	1,128,622	503,229	625,393
諫早市	7	5.98	1,596,837	711,999	884,838
大村市	2	0.37	66,124	29,483	36,641
対馬市	16	30.60	8,840,007	4,374,678	4,465,329
壱岐市	13	3.45	1,794,838	800,282	994,556
五島市	12	63.88	23,667,073	10,836,501	12,830,572
西海市	2	21.62	10,863,273	4,843,738	6,019,535
雲仙市	3	4.91	1,264,616	563,868	700,748
東彼杵町	2	14.35	6,459,323	2,880,096	3,579,227
佐々町	3	0.90	149,264	66,554	82,710
新上五島町	180	50.16	30,616,197	13,651,151	16,965,046
計	270	233.13	98,651,749	44,703,821	53,947,928

R3線越を含む。

#### (2) 人集う里山づくり事業 里山林整備等

市町名	地区数	面積 (ha)	事業費 (円)	税負担金額 (円)
佐世保市	3	6.74	45,945,900	45,945,900
諫早市	2	3.95	9,816,400	9,816,400
松浦市	1	5.76	34,347,500	34,347,500
壱岐市	3	14.14	13,887,500	13,887,500
長与町	2	0.61	9,368,700	9,368,700
佐々町	1	0.14	20,706,400	20,706,400
総計	12	31.35	134,072,400	134,072,400

#### 森林調査

市町名	地区数	面積 (ha)	事業費 (円)	税負担金額 (円)
壱岐市	5	30.42	1,187,000	1,187,000

### (3) 林内路網緊急整備事業

市町名	路線数	延長 (m)	事業費 (円)	国庫補助金 (円)	税負担金額 (円)
長崎市	22	31,244	49,725,941	23,287,770	26,438,171
佐世保市	9	7,373	13,709,715	6,130,035	7,579,680
諫早市	8	13,895	23,058,146	11,174,812	11,883,334
大村市	8	3,806	6,410,077	2,964,631	3,445,446
平戸市	7	5,041	9,169,600	4,470,330	4,699,270
松浦市	3	3,246	6,916,704	3,089,209	3,827,495
対馬市	82	75,655	199,311,507	86,165,484	113,146,023
五島市	16	12,820	31,486,472	14,636,782	16,849,690
西海市	5	6,036	9,264,337	4,400,298	4,864,039
雲仙市	4	920	619,211	315,795	303,416
南島原市	7	2,238	4,920,983	2,194,176	2,726,807
長与町	1	638	1,700,359	758,159	942,200
東彼杵町	3	4,745	11,978,950	5,341,198	6,637,752
波佐見町	2	6,258	18,297,395	8,637,831	9,659,564
佐々町	3	1,767	3,123,814	1,471,568	1,652,246
新上五島町	11	11,441	30,647,395	14,493,796	16,153,599
計	191	187,123	420,340,606	189,531,874	230,808,732

R3線越を含む。

### (4) 未来へつなぐ多様な森林づくり事業

市町名	箇所数	面積 (ha)	事業費 (円)	国庫補助金等 (円)	税負担金額 (円)
大村市	5	9.56	8,279,424	5,630,010	2,649,414



## (5) ふるさとの森林づくり事業

No.	市町名	実施区分	事業主体名	事業の名称	事業費 (円)	税負担金額 (円) 付帯事務費込
1	長崎市	公共施設の木造・木質化	長崎市	間伐材活用促進事業	2,483,807	1,241,000
2	長崎市	地域林整備	長崎市	市民ふれあいの森整備事業	2,843,500	2,843,000
3	佐世保市	森林のめぐみ普及・啓発	佐世保市	SASEBO森林ふれあい事業	333,015	333,000
4	諫早市	その他	諫早市	ツクシシャクナゲの森周辺環境整備事業	1,989,900	1,989,000
5	大村市	森林のめぐみ普及・啓発	大村市	おおむらの森ふれあい事業	906,400	906,000
6	松浦市	その他	松浦市	木育キャラバンin松浦	2,220,344	2,179,000
7	対馬市	公共施設の木造・木質化	対馬市	対馬産ヒノキ活用消火栓箱更新事業	1,960,200	980,000
8	新上五島町	地域林整備	新上五島町	つばきの病害虫、寄生植物の駆除対策業務	757,900	757,000
9	新上五島町	しまの間伐促進	新上五島町（間接補助）	しまの間伐促進事業	5,763,460	2,942,000
10	五島市	しまの間伐促進	五島市（間接補助）	しまの間伐促進事業	2,008,875	974,000
計					21,267,401	15,144,000

## (6) ながさ木・なごみの街づくり事業

No.	所在地	申請者名	事業内容	事業費	税負担金額 (円)
1	長崎市	社会福祉法人まこと福祉会	教育・保育スペースにおける木製品の導入	1,723,000	861,000
2	長崎市	社会福祉法人クローバー	教育・保育スペースにおける木製品の導入	1,920,000	960,000
3	諫早市	特定非営利活動法人にじのたね	学童保育施設の木質化	6,744,408	3,000,000
4	壱岐市	有限会社睦設計コンサル	PR効果の高いスペースにおける木製品の導入	4,003,350	2,000,000
計				14,390,758	6,821,000

## (7) ながさき県民参加の森林づくり事業

No.	申請者名	事業名	事業費 (円)	税負担金額 (円)
1	長崎県林業研究グループ連絡協議会	県内外での活動発表、意見交換、地域高校の林業就業支援を実施	767,861	767,000
2	長崎県樹木医会	県内樹木等PR事業	270,899	270,000
3	五島市緑化推進協議会	記念植樹、作業体験、木工体験など	273,654	273,000
計			1,312,414	1,310,000

#### 4. ながさき森林環境基金管理運営委員名簿

委員名簿			
委員会における役職名	氏名	出身団体等の名称・役職	備考
	相川 一郎	長崎市農林振興課	
	佐藤 順也	佐藤公認会計士事務所	
	伊藤 幸治	波佐見町農林課	
	齊藤 ももこ	一般社団法人daidai	
	佐藤 義高	長崎県森林組合連合会	
	佐藤 快信	鎮西学院大学	
	福田 佳也	新上五島町椿木工技術振興会	
	長橋 世紀	島原しいたけ研究会	
	立川 康太	長崎新聞社メディアビジネス局	
	山本 了子	日本シェアリングネイチャー	
	山本 倫子	県民ボランティア活動支援センター	
	奥村 公子	公募委員	
	久保田 恒憲	公募委員	
	恵美 和義	公募委員	

委嘱期間:令和5年4月1日～令和7年3月31日

## 5. 森林ボランティア登録団体

令和5年6月30日現在

	団体名	会員	登録年度
1	長崎グリーンヘルパーの会	33	H14
2	ながさき森林の倶楽部	5	H11
3	NPO法人長崎県子ども劇場連絡会	2	H12
4	森いくぞう会	34	H14
5	竹の根っとワーク	13	H18
6	NPO法人エコネット・ラボ	17	H17
7	エコー電子工業(株)みどりの活動グループ	26	H12
8	聖和女子学院高校生徒会	12	H14
9	雲仙百年の森づくりの会	24	H17
10	長崎里山塾	17	H18
11	ツシマヤマネコ応援団	82	H18
12	温泉 四季の岳	19	H19
13	特定非営利活動法人グリーンクラフトツーリズム研究会	34	H20
14	特定非営利活動法人ワークながさき	40	H20
15	対馬森林環境整備緑化隊	18	H20
16	杉谷を守る会	25	H20
17	J-POWERハイテック九州森活会	7	H21
18	長崎県の森林保全PNクラブ	13	H22
19	舞岳木楽窯	5	H23
20	特定非営利活動法人 奥雲仙の自然を守る会	31	H23
21	特定非営利活動法人 長崎街道松並復元会	14	H24
22	特定非営利活動法人 おおむら里山村づくり委員会	9	H24
23	未来の長崎・森林を守る会	5	H24
24	ながさき楽しみの森づくり会	8	H25
25	NPO法人環境保全教育研究所	11	H26
26	親木会	21	H26
27	ノマド	12	H26
28	現川里山保全の会	30	H28

## 5. 森林ボランティア登録団体

令和5年6月30日現在

	団体名	会員	登録年度
29	自然共育コミュニティ 森のわ	21	H28
30	長崎市いこいの里の森保全の会	17	H29
31	長崎もり活研究会	17	H29
32	壱岐市林業研究同志会	20	H29
33	くろんたふるさと会	24	H30
34	戸泊自治会	11	H30
35	南島原市みんなの森守協議会	9	R1
36	げんきやま保全の会	6	R2
37	長崎竹活Labo	9	R2
38	きこりのかねこ	7	R2
39	チームかぐや	10	R2
40	風と緑の会	13	R2
41	竹ん子会	4	R2
42	TAKE NO EN	63	R3
43	姫の松原隊	33	R3
44	風頭公園景観振興会	14	R3
45	あそびの森 チーム黒髪竹林	4	R3
46	eNの木	29	R3
47	愛と信頼の森	8	R4
48	上五島 山を守る ポッポ隊	11	R4
49	IS農園(NBC情報システム)	16	R4
50	長崎県山地防災ヘルパー協会	181	R5
	合 計	1094	

## XIX 森林環境譲与税

### 1. 森林環境譲与税の譲与額

振興局	県市町 区分	譲与基準						譲与額【実績】	
		私有林 人工林面積 (ha)	林野率	補正率	補正後 私有林 人工林面積 (ha)	林業 就業者 (人)	人口 (人)	令和3年度 (千円)	令和4年度 (千円)
按分割合					5/10	2/10	3/10	市町85:県15	市町88:県12
県央	長崎 市	4,419	53.7	1.0	4,419	69	409,118	51,490	66,616
	諫早 市	5,922	42.4	1.0	5,922	94	133,852	35,618	46,144
	大村 市	1,954	47.3	1.0	1,954	41	95,397	16,141	22,028
	西海 市	2,372	56.6	1.0	2,372	33	26,275	11,043	14,950
	長与 町	242	34.5	1.0	242	1	40,780	3,940	5,168
	時津 町	113	40.4	1.0	113	1	29,339	2,654	3,566
	東彼杵 町	2,076	60.2	1.0	2,076	6	7,721	6,201	8,178
	川棚 町	1,101	56.9	1.0	1,101	12	13,377	5,367	6,582
	波佐見 町	1,904	61.8	1.0	1,904	2	14,291	5,996	7,748
島原	島原 市	336	40.8	1.0	336	7	43,338	4,813	6,598
	雲仙 市	3,490	48.7	1.0	3,490	28	41,096	14,648	19,280
	南島原 市	2,413	35.6	1.0	2,413	9	42,330	10,163	13,286
県北	佐世保 市	5,771	51.1	1.0	5,771	41	243,223	37,347	49,448
	平戸 市	2,744	56.2	1.0	2,744	43	29,365	13,583	17,884
	松浦 市	2,557	47.3	1.0	2,557	9	21,271	10,114	11,536
	小値賀 町	89	56.7	1.0	89	0	2,288	410	518
	佐々 町	624	55.0	1.0	624	19	13,912	4,110	6,156
五島	五島 市	6,474	65.5	1.0	6,474	30	34,391	20,687	28,214
	新上五島 町	3,985	81.6	1.3	5,181	20	17,503	16,063	20,952
壱岐	壱岐 市	786	42.5	1.0	786	16	24,948	6,448	7,384
対馬	対馬 市	13,021	89.5	1.5	19,532	159	28,502	64,716	87,156
市町分計								341,552	449,392
県分		62,393	59.4	-	70,100	640	1,312,317	60,274	61,280
総計								401,826	510,672

- (注) 1 私有林人工林面積：森林資源現況調査(2020 農林業センサス)，  
林業就業者，人口：R2年国勢調査  
2 四捨五入のため内訳と計が一致しない場合がある。  
3 長崎県林政課調べ

## 2. 森林環境譲与税事業(県事業)

### 【令和4年度事業実績】

事業名等	事業総額(千円)			事業概要	事業成果等
	計	森林環境譲与税(千円)	他の財源(千円)		
森林経営管理制度市町支援、相談窓口による市町への支援	9,662	9,662	0	市町に対する森林経営管理制度の推進に関する助言・指導等	4名の地域林政アドバイザーが19市町に対して、森林経営管理制度に関する助言・指導等を実施。
魅力の林業づくり隊支援	26,409	26,409	0	働きがいのある魅力的な職場となるよう各林業事業体において10年後の将来像を描き、その実現に向けて計画的に実行する取組を支援	将来ビジョン作成のための経営体分析や独自研修、事業効率化のためのドローン導入や研修の実施、高性能林業機械のリースなど、林業事業体13団体を支援
新たな森林管理システムモデル推進	25,329	25,329	0	森林情報をより効率的に共有・活用し、新たな森林管理システムによる森林整備を促進するため、クラウド型森林GISを構築	県及び市町、林業事業体が森林情報をリアルタイムで共有できる森林GIS(クラウド版)を構築。(R4本格運用開始)
意欲と能力を育む林業プログラム推進	13,052	13,052	0	「意欲と能力のある林業経営体」へのステップアップを目指す林業事業体や林業参入事業体の職員に対し、安全・技術等の研修を実施	林業専門作業員による伐木技術を通じた交流会、林業現場における安全指導研修や林業事業体職員の定着率向上に向けた研修などを実施 (研修等:9回開催,参加者数延べ105人) (2022 ながさき伐木チャンピオンシップ:11月13日開催,出場者24名)
森林環境譲与税基金積立金	32,971	32,963	8	新たな森林管理システムを推進するためのクラウド型森林GIS運用等の財源として積立	—
合計	107,423	107,415	8		

# XX その他

## 1. 長崎県林務関係行政組織図(R5. 4. 1)

### 【本 庁】

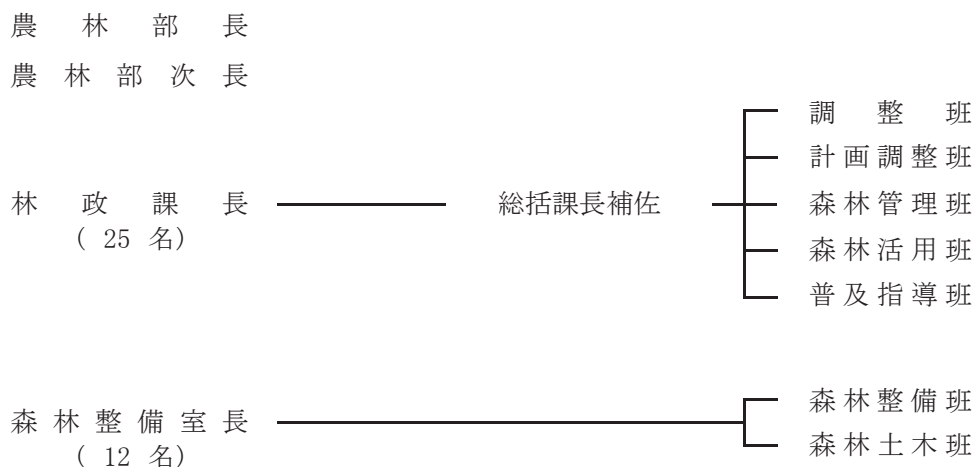

### 【地方機関】

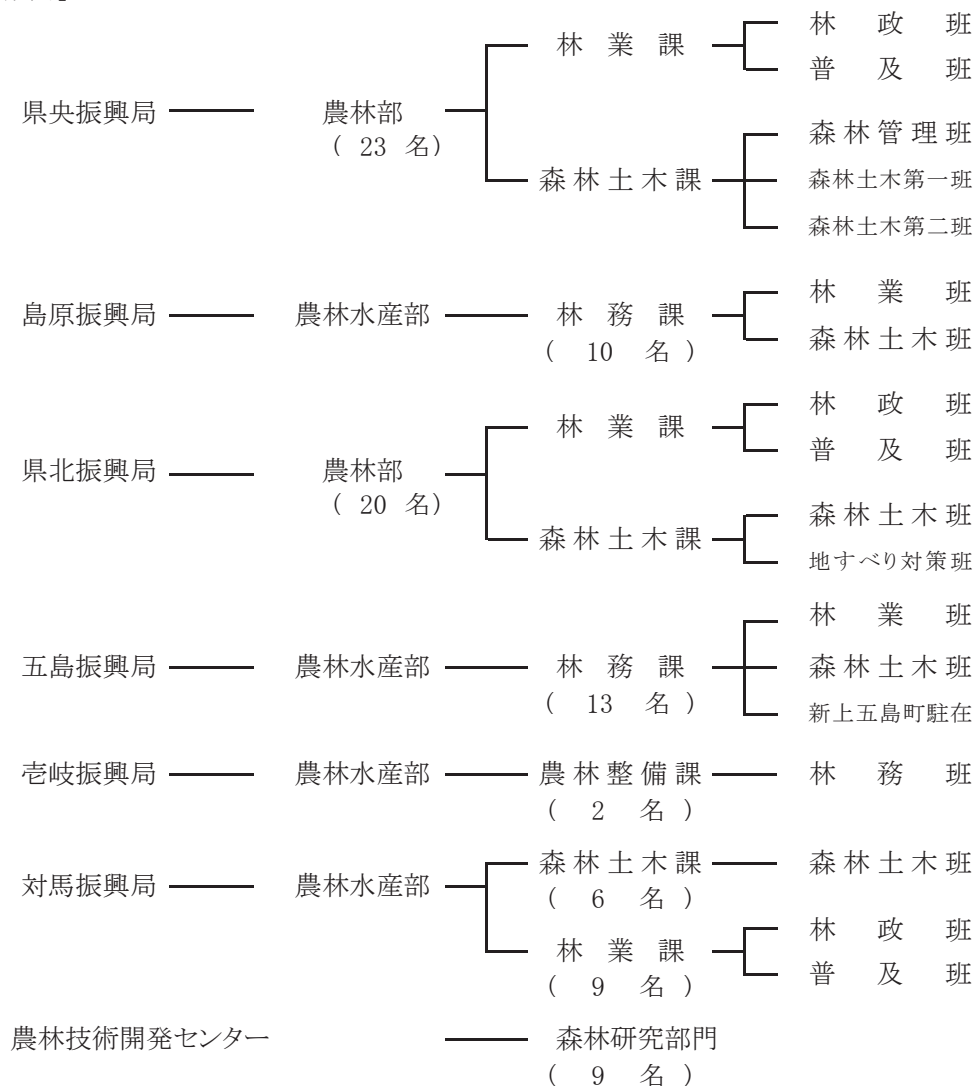

## 2. 林政課・森林整備室決算

(単位：千円)

項目	25	26	27	28	29	30	元	2	3	4
総額	11,041,937	10,799,442	9,221,786	7,706,297	7,931,699	8,842,457	9,412,425	9,867,079	10,175,845	9,552,014
一般会計	10,749,211	10,543,231	8,971,884	7,399,670	7,557,911	8,495,864	8,984,705	9,457,340	9,752,593	9,143,578
特別会計	292,726	256,211	249,902	306,627	373,788	346,593	427,720	409,739	423,252	408,436
(一般会計)										
<b>林業総務費</b>	<b>690,156</b>	<b>732,678</b>	<b>741,524</b>	<b>704,284</b>	<b>706,872</b>	<b>711,997</b>	<b>702,715</b>	<b>661,715</b>	<b>561,095</b>	<b>600,724</b>
職員給与費	690,156	732,678	741,524	704,284	706,872	711,997	702,715	661,715	561,095	600,724
<b>林業振興費</b>	<b>3,952,420</b>	<b>4,090,798</b>	<b>3,378,136</b>	<b>2,393,155</b>	<b>2,345,762</b>	<b>2,823,621</b>	<b>2,339,207</b>	<b>1,786,554</b>	<b>1,754,189</b>	<b>1,602,865</b>
森林環境保全事業費	913,070	999,836	857,197	1,013,164	894,574	1,048,013	553,588	471,099	558,946	570,830
森林計画樹立費	25,780	16,271	17,519	22,490	6,530	9,969	10,314	8,725	9,314	9,950
間伐等森林整備促進対策費	-	-	-	-	-	-	-	-	-	-
森林整備地域活動支援事業費	2,036,103	2,008,093	1,572,443	413,272	481,576	922,224	886,116	409,048	225,183	73,450
森林組合振興対策費	331,290	330,940	330,520	330,520	330,520	330,308	330,258	330,231	330,046	330,113
保安林等整備管理費	20,831	19,510	9,306	11,646	9,808	8,718	9,006	8,098	8,169	6,437
林業普及推進費	7,887	5,914	5,297	4,664	4,869	4,211	4,389	2,844	2,739	3,931
林産物生産流通振興対策費	72,139	156,113	74,556	40,173	33,129	41,573	38,220	35,616	33,963	28,695
林業公社助成費	380,851	372,727	326,428	335,729	318,062	297,116	282,697	264,551	248,541	234,497
森林整備活性化資金対策費	-	-	-	-	-	-	-	-	-	-
県民の森整備管理費	68,351	68,776	88,064	113,016	80,148	74,422	109,760	83,459	151,916	113,487
林業改善資金特別会計繰出金	161	244	129	313	80	79	89	54	45	19
森林病虫害等防除費	48,189	42,859	37,372	36,293	32,995	26,292	24,167	26,247	19,402	21,031
緑化推進費	3,607	3,161	2,899	1,434	1,415	1,300	1,237	1,000	1,000	1,259
ながさき森林づくり 担い手対策事業費	44,161	66,354	49,580	49,965	35,471	37,785	40,097	43,393	42,605	46,922
現場技能者育成対策事業費	-	-	6,826	-	-	-	-	-	-	-
スマート林業導入支援事業費	-	-	-	-	-	-	-	-	-	20,325
シカによる森林被害 緊急対策事業費	-	-	-	5,565	1,326	1,056	-	-	-	-
次世代につなぐもりのちから フル活用事業費	-	-	-	14,911	85,665	14,858	-	-	-	-
林地台帳整備事業費	-	-	-	-	24,709	1,011	-	-	-	-
森林・山村多面的機能発揮 対策事業費	-	-	-	-	4,885	4,686	4,399	4,473	4,413	4,377
地域と森林見守り推進事業	-	-	-	-	-	-	3,257	2,446	1,363	-
森林環境譲与税事業費	-	-	-	-	-	-	41,613	95,270	116,544	135,741
森林のめぐみ効果拡大事業	-	-	-	-	-	-	-	-	-	1,801
<b>造林費</b>	<b>644,168</b>	<b>824,226</b>	<b>848,776</b>	<b>871,070</b>	<b>870,717</b>	<b>979,317</b>	<b>1,367,185</b>	<b>1,250,496</b>	<b>1,650,886</b>	<b>1,658,308</b>
森林環境保全整備事業費	560,658	749,044	763,417	772,046	755,554	879,435	1,257,458	1,135,698	1,548,127	1,542,909
分収林整備促進事業費	2,771	1,815	1,815	1,623	1,623	1,509	1,509	1,509	1,509	1,509
優良種苗確保費	3,936	3,957	3,940	10,133	16,598	10,220	10,104	3,513	3,258	3,949
県営林特別会計繰出金	76,803	69,410	79,604	87,268	96,942	88,153	98,114	109,776	97,992	109,941



2. 林政課・森林整備室決算（つづき）

（単位：千円）

項目	年度									
	25	26	27	28	29	30	元	2	3	4
<b>林 道 費</b>	<b>730,375</b>	<b>627,534</b>	<b>551,147</b>	<b>540,895</b>	<b>613,253</b>	<b>480,721</b>	<b>217,121</b>	<b>353,033</b>	<b>299,450</b>	<b>203,922</b>
森林環境保全整備事業費	386,189	343,556	315,748	364,609	462,598	410,158	194,674	311,636	270,174	143,543
森林居住環境整備事業費	257,014	272,033	217,722	168,953	116,697	46,675	-	-	-	-
道整備交付金	53,401	-	-	-	10,051	14,177	17,700	16,500	20,450	31,525
林道点検診断・保全整備事業	22,688	-	9,344	-	18,041	4,432	-	20,649	6,330	26,516
県単独森林づくり 林道網整備事業費	11,083	11,945	8,333	7,333	5,866	5,279	4,747	4,248	2,496	2,338
林内路網緊急整備事業費	-	-	-	-	-	-	-	-	-	-
<b>治 山 費</b>	<b>4,577,057</b>	<b>4,188,925</b>	<b>3,371,122</b>	<b>2,848,456</b>	<b>2,969,283</b>	<b>3,451,343</b>	<b>4,069,623</b>	<b>4,875,811</b>	<b>4,942,153</b>	<b>4,673,849</b>
山地治山費	2,724,719	2,694,700	1,718,820	1,409,349	1,594,706	2,121,846	2,570,601	3,248,802	3,133,109	3,345,985
水土保持治山費	504,812	330,477	549,434	608,977	783,014	495,226	627,349	376,794	39,900	-
共生保安林整備費	96,000	80,012	-	-	15,642	10,080	33,179	45,376	20,999	68,241
保安林整備費	30,998	19,817	13,230	15,435	9,449	11,128	8,315	9,134	13,002	28,780
地すべり防止費	820,963	684,001	739,318	476,955	288,119	305,368	567,439	334,910	607,935	321,247
水源地域整備費	186,696	87,148	47,251	28,350	28,160	120,960	107,688	130,143	34,503	-
緊急治山費	21,791	3,850	59,667	43,486	-	-	4,778	392,746	677,750	493,986
林地崩壊防止費	-	-	-	2,317	2,893	437	5,153	16,398	45,712	-
荒廃山地総合対策費	24,698	19,278	23,591	23,350	20,090	13,929	11,100	14,229	7,958	5,777
自然災害防止費	151,250	253,584	205,850	227,280	221,603	365,408	129,430	304,030	357,582	407,568
防災の森林づくり事業費	15,130	16,058	13,961	12,957	5,607	6,961	4,591	3,249	3,703	2,265
<b>災 害 復 旧 費</b>	<b>155,035</b>	<b>79,070</b>	<b>81,179</b>	<b>41,810</b>	<b>52,024</b>	<b>48,865</b>	<b>288,854</b>	<b>529,731</b>	<b>544,820</b>	<b>403,910</b>
林業施設災害復旧費	155,035	79,070	51,714	19,235	52,024	48,865	144,244	458,019	263,005	403,910
林地荒廃防止施設災害復旧費	-	-	29,465	22,575	-	-	144,610	71,712	281,815	-
（特別会計）										
<b>県 営 林 特 別 会 計</b>	<b>292,562</b>	<b>251,065</b>	<b>249,770</b>	<b>306,313</b>	<b>373,706</b>	<b>346,512</b>	<b>427,629</b>	<b>409,682</b>	<b>423,205</b>	<b>408,393</b>
林業改善資金特別会計	164	5,146	132	314	82	81	91	57	47	43

### 3. 林業関係災害報告

(単位:千円)

災害名	崩壊地		地すべり		治山施設		林道		林産物		特用林産物		林産施設		合計	備考
	ha 箇所	被害額	ha 箇所	被害額	ha 箇所	被害額	路線 箇所	被害額	ha 箇所	被害額	本 箇所	被害額	箇所	被害額	被害額	
7月豪雨 (R4.7.18~19)	0.04	13,500					4	1,700							15,200	
	3						5									
8月17日の大雨 (R4.8.17)	0.03	70,000													70,000	
	3															
台風11号 (R4.9.6)	0.10	40,000							3	3,000			5	5,900	48,900	
	1							300								
合計	0.17	123,500					4	1,700	3	3,000			5	5,900	134,100	
	7						5		300							

(注) 令和4年度の災害集計(林道災害は小災害を含む。)

#### 4. 令和4年度の主な出来事

年月日	班名	主な出来事	主たる実施項目及び内容	備考
R4.4.19	普及指導班	林業公社経営会議	林業公社の経営安定化に向け、第7次経営計画に基づく業務の進捗状況や経営改善の達成状況等について、専門家による定期的・客観的な評価検証を行った。	長崎県庁
R4.7.29	普及指導班	林業事業体及び林業専門作業員育成プログラム策定委員会	第3期ながさき農林業・農山村活性化計画の基本理念を実現に向け、目標を達成できる林業事業体・人材を体系立てて育成していくためのプログラムを策定する委員会を開催した。	
R4.8.25	治山班	令和4年度治山林道技術研修会	市町職員等の治山・林道・林業技術の向上を目指した研修会の開催 [主催]長崎県治山林道協会・長崎県	長崎歴史文化博物館
R4.9.8-9	普及指導班	令和4年度長崎県林業職員育成研修	林業職若手職員を対象として、人材育成および技術力向上を目的に開催	長崎県庁及び現地
R4.9.16	普及指導班	「林業現場指導者研修」成果発表会	現場管理・安全管理等の指導等ができる人材を育成するための「林業現場指導者研修」研修生による成果発表会	諫早市つくば倶楽部
R4.10.13	計画調整班	「チューリッヒの森」協定締結	チューリッヒ保険会社、西海市、県は、荒廃した森林の整備を行う事で森林の持つ公益的な機能の強化を行う取り組みの協定を締結した。	諫早市有林
R4.11.3	計画調整班 森林活用班	ふるさとの森フェスタ	森林ボランティア活動の推進、ながさき森林環境税PRを目的として開催。森林散策、森林レクリエーション等を実施	長崎市、西海市(長崎県民の森)
R4.11.15	森林管理班	令和4年度第1回長崎県森林審議会	令和4年度に樹立・変更される地域森林計画について審議を実施。	出島交流会館ほかTV会議
R4.11.17-18	森林活用班	木造建築物に関する講習会	日本初無垢製材あらかし木造4階建て建築のプロジェクトを主導した壱岐市(有)睦設計コンサルタント 代表取締役 松本隆之氏を講師に迎え、建築士、木材関係者等を対象に非住宅木造建築の推進のための講習会を実施。	長崎県庁及び現地
R4.11.20	普及指導班	第2回ながさき伐木チャンピオンシップ	林業技術及び安全作業の意識の向上を図り、林業の社会的地位向上、林業現場技術者間の交流並びに新規林業就業者数の拡大等につなげることを目的として開催した。	長崎南部森林組合諫早支所
R5.1.27	計画調整班	第1回ながさき森林環境基金管理運営委員会	令和3年度ながさき森林環境税事業の成果検証等を審議	長崎県庁ほかWEB会議

## 5. 林業団体等

(順不同)

団 体 名	所在地(事務所)	電 話 (FAX)
長 崎 県 森 林 組 合 連 合 会	〒854-0063 諫早市貝津町1122-6	0957-27-1755 (0957-25-0193)
(一社) 長 崎 県 木 材 組 合 連 合 会	同 上	0957-27-1760 (0957-25-0242)
(一社) 長 崎 県 林 業 コ ン サ ル タ ン ト	同 上	0957-25-0260 (0957-25-0264)
長 崎 県 治 山 林 道 協 会	同 上	0957-25-0177 (0957-25-0177)
(公社) 長 崎 県 林 業 公 社	同 上	0957-25-0346 (0957-25-0347)
長 崎 県 森 林 土 木 建 設 業 協 会	同 上	0957-25-0181 (0957-25-0181)
長 崎 県 林 業 改 良 普 及 協 会	同 上	0957-25-0177 (0957-25-0177)
長 崎 県 林 業 経 営 者 協 会	同 上	同 上
(一社) 長 崎 県 林 業 協 会	同 上	0957-25-0184 (0957-25-0193)
長 崎 県 造 林 協 会	同 上	0957-27-1755 (0957-25-0193)
長崎県林業研究グループ連絡協議会	同 上	0957-25-0177 (0957-25-0177)
林業・木材製造業労働災害防止協会 長 崎 県 支 部	同 上	同 上
長 崎 県 木 材 青 壮 年 連 合 会	〒854-0063 諫早市小野島町2223番地1	0957-24-3011 (0957-24-3012)
長 崎 県 水 源 林 造 林 協 議 会	〒856-0804 大村市大川田町990-1 長崎南部森林組合内	0957-55-6610 (0957-55-3104)
(公社) 長 崎 県 緑 化 推 進 協 会	〒850-8570 長崎市尾上町3番1号 長崎県林政課内	095-829-1827 (095-895-2596)
長 崎 県 山 地 防 災 ヘ ル パ ー 協 会	〒854-0063 諫早市貝津町1122-6 (林業コンサルタント内)	0957-25-0260 (0957-25-0264)
長崎県森林ボランティア支援センター	〒850-0028 長崎市勝山町37番地 長崎勝山37ビル本館2階F室	095-895-8655 (095-895-8656)
長崎森林・山村対策協議会	〒850-0028 長崎市勝山町37番地 長崎勝山37ビル本館2階F室	095-895-9119 (095-895-8654)

(注) 令和5年4月1日現在

## 6. 林務行政機構事務所所在地

事 務 所	所 在 地	電 話 番 号	
		代 表	直 通 ( F A X )
農林部 林 政 課  森林整備室	〒850-8570 長崎市尾上町3-1	095-824-1111 内線 2981・2983・2984・ 2988・2990  2986・2992	ダイヤルイン 095-895-2981 095-895-2983 095-895-2984 095-895-2988 095-895-2990 095-895-2986 095-895-2992 (095-895-2596)
県央振興局農林部 林業課、森林土木課	〒854-0071 諫早市永昌東町25-8	0957-22-0010 内線 710～717 720～727、731～733	0957-22-0200 0957-22-0201 (0957-22-0209)
県北振興局農林部 林業課、森林土木課	〒857-8502 佐世保市木場田町3-25	0956-23-4211 内線 296～299	0956-22-1776 0956-23-2710 (0956-23-7835)
島原振興局農林水産部 林 務 課	〒855-8501 島原市城内1-1205	0957-63-0111 内線 351～356	0957-63-5073 (0957-63-2962)
五島振興局農林水産部 林 務 課  (新上五島町駐在)	〒853-8502 五島市福江町7-1 五島市役所2階 〒857-4404 南松浦郡新上五島町青方郷1554-3	0959-72-2121 内線 281～283	0959-72-2094 (0959-72-6471)  0959-52-4650 (0959-52-4670)
壱岐振興局農林水産部 農林整備課林務班	〒811-5215 壱岐市石田町石田西触1290		0920-48-5211 (0920-44-6931)
対馬振興局農林水産部 森 林 土 木 課 森 林 業 課	〒817-8510 対馬市巖原町国分1441 対馬市役所3階	0920-52-1311 内線 290 271・272・280	0920-52-0318 0920-52-5474 (0920-52-1035)
農林技術開発センター 森 林 研 究 部 門	〒854-0063 諫早市貝津町3118	0957-26-3330 内線 4291～4293	0957-26-4291～ 4293 (0957-26-9197)

(注) 令和5年4月1日現在

## 7. 国有林関係事務所所在地

事 務 所	所 在 地	電 話 番 号 ( F A X 番 号 )	備 考
九州森林管理局	〒860-0081 熊本県熊本市西区京町本丁2-7	096-328-3500 (096-355-3891)	
長崎森林管理署	〒854-0055 諫早市栗面町804-1	0957-41-6911(代表) (0957-41-6913)	

(注) 令和5年4月1日現在

## 8. 市町一覧

	市町名	担当課	郵便番号	所在地	TEL	FAX
県 央 振 興 局	長崎市	農林振興課	850-8685	長崎市魚の町4-1	095-820-6564	095-827-6513
	諫早市	林務水産課	854-8601	諫早市東小路町7-1	0957-22-1500	0957-22-2602
	大村市	農林水産整備課	856-8686	大村市玖島1丁目25	0957-53-4111	0957-54-9567
	西海市	農林緑推進課	857-2302	西海市大瀬戸町瀬戸檜浦郷2278-2	0959-37-0070	0959-37-0220
	長与町	産業振興課	851-2185	西彼杵郡長与町嬉里郷659-1	095-883-1111	095-883-3337
	時津町	産業振興課	851-2198	西彼杵郡時津町浦郷274-1	095-882-2211	095-882-5648
	東彼杵町	産業振興課	859-3808	東彼杵郡東彼杵町蔵本郷1850-6	0957-46-1111	0957-46-1430
	川棚町	産業振興課	859-3692	東彼杵郡川棚町中組郷1518-1	0956-82-5414	0956-26-6125
	波佐見町	農林課	859-3791	東彼杵郡波佐見町宿郷660	0956-85-2111	0956-85-7351
県 北 振 興 局	佐世保市	農林整備課	857-8585	佐世保市八幡町1番10号	0956-24-1111	0956-25-1710
	平戸市	農林課	859-5192	平戸市岩の上町1508-3	0950-22-4111	0950-23-3936
	松浦市	農林課	859-4598	松浦市志佐町里免365	0956-72-1111	0956-72-2292
	小値賀町	産業振興課	857-4701	北松浦郡小値賀町笛吹郷2376-1	0959-56-3111	0959-56-2486
	佐々町	産業経済課	857-0392	北松浦郡佐々町本田原免168-2	0956-62-2101	0956-62-3178
島 原 振 興 局	島原市	農林課	855-8555	島原市上の町537	0957-63-1111	0957-64-5525
	雲仙市	農林課	859-1107	雲仙市吾妻町牛口名714	0957-38-3111	0957-38-3205
	南島原市	農林課	859-2202	南島原市有家町山川58	0957-73-6661	0957-82-0217
五 島 振 興 局	五島市	農林課	853-8501	五島市福江町1-1	0959-72-6111	0959-74-1994
	新上五島町	農林課	857-4404	南松浦郡新上五島町青方郷1554-3	0959-53-1166	0959-53-1177
壱 岐 振 興 局	壱岐市	農林課	811-5215	壱岐市石田町石田西触1290	0920-44-6111	0920-44-6020
対 馬 振 興 局	対馬市	農林・しいたけ課	817-8510	対馬市厳原町国分1441	0920-53-6111	0920-53-6112

(注) 令和5年4月1日現在

## 9. 長崎県森林審議会委員名簿

(令和5年5月31日現在)

氏名	所属等	審議会	林地開発部会	松くい虫部会
いしぐろ のりこ 石黒 則子	公募委員			
おおた まさひこ 大田 真彦	長崎大学 大学院 水産・環境科学総合研究科 准教授	会長	●	○
せき ようこ 関 陽子	長崎大学 環境科学部 准教授			
かわぐち つたえ 川口 伝恵	工房木・haru 代表			
とよた ななこ 豊田 奈々子	環境保全教育研究所 代表理事			
さがり まさのり 佐賀里 政則	真樹フォレスト株式会社 事業部長			
くろいわ よしなり 黒岩 慶有	対馬市農林水産部 部長			
さとう よしたか 佐藤 義高	長崎県森林組合連合会専務理事		◎	●
くろき こうたろう 黒木 興太郎	長崎森林管理署長		○	○
おくむら きみこ 奥村 公子	長崎県シェアリングネイチャー協会 副理事長			
ひょうどう ようすけ 兵働 陽介	公募委員		○	
にしむら ひさゆき 西村 久之	小値賀町 町長			◎
くぼた けんいち 久保田 健一	公募委員			○
みよし ともこ 三好 智子	長崎県建築士会 理事(女性委員長)		○	
わきやま ももこ 脇山 桃子	ながさき森林インストラクター会 会長			

- (注) 1 委員数 15名(男性委員 8名、女性委員 7名)  
 2 委嘱期間 令和5年4月1日～令和7年3月31日(2年間)  
 3 役員 会長→互選 会長代行・専門部会長・部会長代行・部会員→会長指名  
 4 専門部会 ◎部会長 ●部会長代行 ○専門部会委員