

# 有限会社 中央産業

～ 森林資源の可能性を引き出し、地域社会の発展に貢献します ～



会社概要			
所在地	〒817-1306 対馬市峰町吉田195-1		
代表者	取締役 中原 成江		
設立年	平成15年		
資本金	300万円		
従業員数	～20人	20～50人	50人以上
	○		
平均年齢	60歳		

事業内容	
<p>主にスギ・ヒノキなどの原木丸太の島内外出荷、海外輸出業を行っております。 その他に、土木・建築業を行っております。</p>	

代表者からのメッセージ	
<p>地域密着で林業をはじめ、幅広く事業展開をしております。木と緑に囲まれるこの島の産業には可能性があります。その可能性を産業としての成功に結びつけるための取組を続けています。</p>	

勤務条件・福利厚生	
職種	林業・土木・建築業
勤務地	対馬島内の各現場 (居住地近くの現場を優先)
給与(額面)	220,000円～270,000円
賞与・昇給	<input checked="" type="checkbox"/> 賞与(年2回) <input checked="" type="checkbox"/> 昇給
諸手当	通勤手当あります。 現場代理人・現場監督・経験者の場合は、 その他手当を会社規定により別途支給いたします。
勤務時間	8:00～17:00
休日・休暇	日曜日、年末年始、お盆、GWほか 会社カレンダーによる
保険加入等	<input checked="" type="checkbox"/> 雇用 <input checked="" type="checkbox"/> 労災 <input checked="" type="checkbox"/> 健康 <input checked="" type="checkbox"/> 厚生
住居	応相談

求める人材・アピールポイント	
<p>伐木、造材、集材、運搬など山での作業です。 チェーンソー・重機などを使用します。</p> <p>山で働く意欲のある方、チェーンソーや重機を操作できる方、 また、使用してみたい方。</p> <p>未経験でも、前向きに物事に向き合える方。 チャレンジ精神のある方を歓迎いたします。</p>	
資格取得支援制度	受験費用、交通費等会社が負担します。
研修制度	社内外の教育制度有り。
職場見学	随時見学可能です。

先輩たちからのメッセージ	
<p>この島の自然には価値があります。 ここは自分の可能性を最大限に活かせる職場です。 技術やノウハウは丁寧にお教えします。 これからを支える若い力をお待ちしています！</p>	



問合せ	TEL:0920-83-0123
ホームページ	—

左：山中での伐倒作業  
中央：作業道開設  
右：切り出した木材のはい積状況

# 栗田林業

～ 山も人も共に育てる！ ～



会社概要			
所在地	〒817-0011 対馬市厳原町宮谷66番地		
代表者	栗田 克己		
設立年	平成19年		
資本金	—		
従業員数	～20人	20～50人	50人以上
	○		
平均年齢	45歳		



事業内容	
<ul style="list-style-type: none"> <li>森林整備事業（路網整備、立木の伐採、集材、造材、搬出、出荷）</li> <li>造林事業（植林、下刈、獣害防止ネット設置他）</li> </ul>	

代表者からのメッセージ

経験を積み重ね、その後自分で会社を作りたいと考えるくらいの自発的でやる気のある人を歓迎します。

勤務条件・福利厚生	
職種	現場作業員
勤務地	対馬市内
給与（額面）	190,000円 ～ 250,000円 （資格、経験などで異なります。）
賞与・昇給	<input checked="" type="checkbox"/> 賞与（年2回） <input type="checkbox"/> 昇給
諸手当	通勤手当
勤務時間	8：00～17：00
休日・休暇	日曜日・盆・年末年始・GW
保険加入等	<input checked="" type="checkbox"/> 雇用 <input checked="" type="checkbox"/> 労災 <input checked="" type="checkbox"/> 健康 <input checked="" type="checkbox"/> 厚生
住居	無し

求める人材・アピールポイント・SDGsに関する取組み

対馬の未来を創る大切な仕事です！大自然の中で働いてみませんか。  
林業は森林を育て生かす仕事です。体力、集中力ともに必要ですが、幅広い経験ができ、様々な能力が身に付きます。  
将来自分で会社をつくりたいと考えるくらい自発的でやる気のある人を歓迎します。

チェーンソーマン求む！！  
山に興味のある人、体力に自信がある人  
対馬の未来を創る大切な仕事を一緒にしてみませんか。

資格取得支援制度	有
研修制度	有
職場見学	可

先輩たちからのメッセージ

未経験からでも大丈夫！  
先輩たちがしっかり基礎から指導します。体力、集中力、ともに必要ですが幅広い経験ができ、様々な能力が身につきます。



問合せ	TEL：0920-52-0305
ホームページ	—

左：令和元年に植林した山  
右：高性能林業機械での作業風景

# 対馬森林組合

～ 対馬の森林を守り地域に貢献する森林組合です ～



## 会社概要

所在地	〒817-0003 対馬市巖原町南室22番地1		
代表者	代表理事組合長 中島 均		
設立年	平成13年		
資本金	75,839千円（出資金）		
従業員数	～20人	20～50人	50人以上
		○	
平均年齢	46歳		



## 事業内容

組合員の森林経営指導、又は森林施業・経営の受託及び木材販売。  
 森林調査を行い、山林所有者への森林施業プランを作成・提示。森林施業プランに基づき、森林整備作業を行う。森林整備後、補助金申請及び経費精算。

## 代表者からのメッセージ

森林組合は、組合員及び林家の所得向上と、対馬の経済活性化の為に、役職員一丸となって事業に取り組んでいます。100年後の森林を作る為に、日々、研鑽に努めています。

## 勤務条件・福利厚生

職種	事務職（現場有） 現業職（現場）
勤務地	対馬市島内
給与（額面）	142,000円 ～ 349,000円
賞与・昇給	<input checked="" type="checkbox"/> 賞与あり（年2回） <input checked="" type="checkbox"/> 昇給
諸手当	通勤手当・住宅手当・扶養手当 有
勤務時間	8：30～17：30
休日・休暇	土日・祝日休み 年末年始（12/29～1/3） 盆休み（8/13～8/16）
保険加入等	<input checked="" type="checkbox"/> 雇用 <input checked="" type="checkbox"/> 労災 <input checked="" type="checkbox"/> 健康 <input checked="" type="checkbox"/> 厚生
住居	無し

## 求める人材・アピールポイント・SDGsに関する取組み

発意に溢れ、自ら考え、発信し、行動できる人  
 失敗を恐れず常に新しい事に挑戦し、  
 人任せにすることなく最後までやり遂げる人  
 明るい人・協調性がある人

新卒者・中途採用・転職をお考えの方、皆様大歓迎です！  
 対馬の森林づくりを通じて、社会貢献をしてみませんか？  
 （木材生産機能・生物多様性機能・水源涵養機能・土砂流出防止機能等を持った森林を造成する。）

あなたの思い描く100年後の森林づくり。



資格取得支援制度 組合負担で必要な資格取得支援制度 有り

研修制度 組合負担で必要な研修制度 有り

職場見学 可

## 先輩たちからのメッセージ

森林組合の仕事は、山を歩いて調査して施業プランを提案し、現場の現業職が施業を行います。森林所有者に喜んでもらえて山の為に働く仕事なので、やりがいを感じます。  
 自然が相手でも寒い時も暑い時もありますが、四季を感じながら工夫して対応していくという醍醐味だと思います。

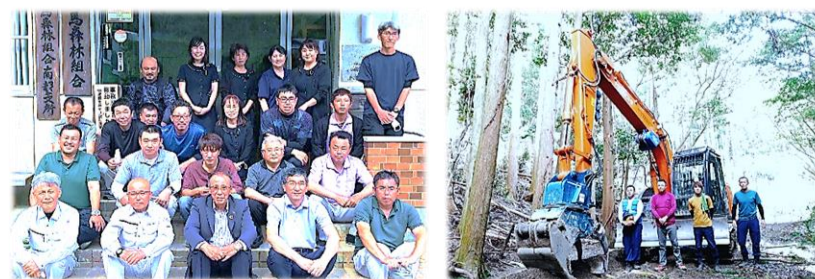

左：職員の集合写真  
 右：高性能林業機械と現場技術者

問合せ TEL：0920-52-2677

ホームページ <http://www.sky.tctv.ne.jp/shik6479/>



# 対馬木材事業協同組合

～ 対馬の森林を守り、森の恵を循環させる組合です ～



会社概要			
所在地	〒817-1201 対馬市豊玉町仁位2089-18		
代表者	代表理事 松本 辰也		
設立年	平成22年		
資本金	600千円		
従業員数	～20人	20～50人	50人以上
		○	
平均年齢	45歳		



事業内容	
<ul style="list-style-type: none"> <li>木質チップ製造(製紙用/燃料用)</li> <li>素材生産業(立木伐採/山林買取/山林調査・見積)</li> <li>造林事業(間伐/植林)</li> <li>精油「アロマオイル」や薪ストーブ用の薪の製造販売</li> </ul>	

代表者からのメッセージ

造林、生産、利用を通して森林資源の循環と、地域林業の発展に貢献しています。  
林業、木工、島暮らしに興味のある方お待ちしております。

勤務条件・福利厚生	
職種	1. 林業作業員 2. チップ製造員
勤務地	対馬市島内
給与(額面)	1. 270,000円 2. 250,000円
賞与・昇給	<input checked="" type="checkbox"/> 賞与あり(年2回) <input checked="" type="checkbox"/> 昇給
諸手当	通勤手当・皆勤手当・機械手当・重機手当 有
勤務時間	8:00～17:00
休日・休暇	週休2日制、祝日、盆、正月
保険加入等	<input checked="" type="checkbox"/> 雇用 <input checked="" type="checkbox"/> 労災 <input checked="" type="checkbox"/> 健康 <input checked="" type="checkbox"/> 厚生
住居	林業・木工体験シェアハウスとして、木工職人や伐採職人になることにチャレンジしたい方への短期移住施設を貸し出します。

求める人材・アピールポイント・SDGsに関する取組み

○未経験者OK、経験者歓迎  
○島内在住者、Uターン歓迎  
○やる気のある方

当社で製造されたチップは国内の大手製紙会社、大手バイオマス発電所へ納入されます。  
また、アロマオイルはふるさと納税の返礼品としても取り扱われております。  
当社の事業は、ツシマヤマネコが安心してすめる環境づくりにもつながります!!

社員のやる気を引き出す  
社員研修には特に力を入れています!!

資格取得支援制度	組合負担で必要な資格取得支援制度 有り
研修制度	組合負担で必要な研修制度 有り
職場見学	可

先輩たちからのメッセージ

技術や経験がなくても先輩たちが優しく教えてくれます。社員旅行、研修も積極的に行っています。SNSでの情報発信も行っていきます!! 一緒に対馬の自然を守りませんか。

オススメ

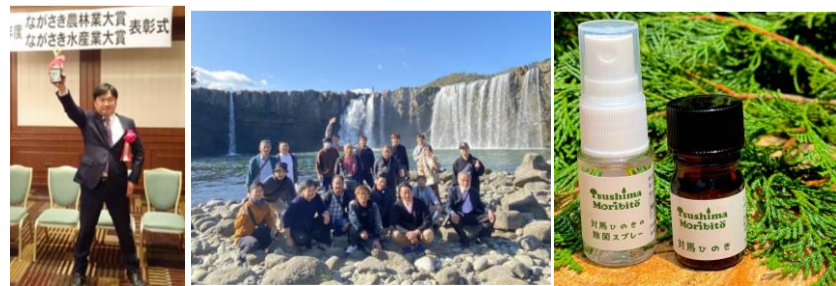

問合せ	TEL: 0920-58-0558	
ホームページ	<a href="http://tsushimamokuzai.com/company.html">http://tsushimamokuzai.com/company.html</a>	

左：社長  
中：社員旅行  
右：アロマオイル