

建設部概要

令和6年度



長崎県 県北振興局 建設部

目次

| | |
|----------------------------------|-------|
| 1. 概要 | |
| (1) 長崎県土木部等行政機構図 | 1 |
| (2) 県北振興局建設部機構図 | 2 |
| (3) 所掌事務 | 3～8 |
| 2. 主要事業 | |
| ◎西彼杵道路 一般国道206号道路改良工事(大串白似田バイパス) | 9 |
| ◎一般国道202号道路改良事業(浦頭拡幅) | 10 |
| ◎主要地方道佐々鹿町江迎線道路改良工事(鹿町工区) | 11 |
| ◎主要地方道平戸田平線道路改良事業(向月工区) | 12 |
| ◎春日瀬戸越線街路事業 | 13 |
| ◎主要地方道大島太田和線橋梁補修工事(大島大橋) | 14 |
| ◎主要地方道平戸生月線橋梁補修工事(生月大橋) | 15 |
| ◎一般国道383号橋梁補修工事(平戸大橋) | 16 |
| ◎早岐川大規模特定河川事業 | 17 |
| ◎星鹿地区地すべり対策事業 | 18 |
| ◎松島港社会資本整備総合交付金(改修)事業 | 19 |
| ◎小値賀地区水産生産基盤整備事業 | 20 |
| ◎生月地区水産生産基盤整備事業 | 21 |
| ◎松浦港地方創生整備推進交付金(港整備交付金)事業 | 22 |
| ◎鹿町工業高校体育館外部改修工事 | 23 |
| ◎佐世保中央高校体育館外部改修工事 | 24 |
| 3. 年度別事業費 | |
| (1) 総括表 | 25 |
| (2) 道路事業費 | 26 |
| (3) 河川・砂防事業費 | 27 |
| (4) 河川開発事業費 | 28 |
| (5) 都市計画事業費 | 28 |
| (6) 港湾事業費 | 29 |
| (7) 空港事業費 | 30 |
| (8) 漁港事業費 | 30 |
| 4. 公共用地取得費・補償費 | 31 |
| 5. 許認可等事務処理状況 | 32～33 |
| 6. 現況一覧表 | |
| (1) 道路一覧表 | 34～35 |
| (2) 二級河川一覧表 | 36～38 |
| (3) 砂防指定地一覧表 | 39～45 |
| (4) 急傾斜指定地一覧表 | 46～55 |
| (5) 地すべり防止区域一覧表 | 56～59 |
| (6) 建設海岸一覧表 | 60～62 |
| (7) 港湾一覧表 | 63～64 |
| (8) 漁港一覧表 | 65～66 |

1. 概要

(1) 長崎県土木部等行政機構図

(令和6年4月1日現在)

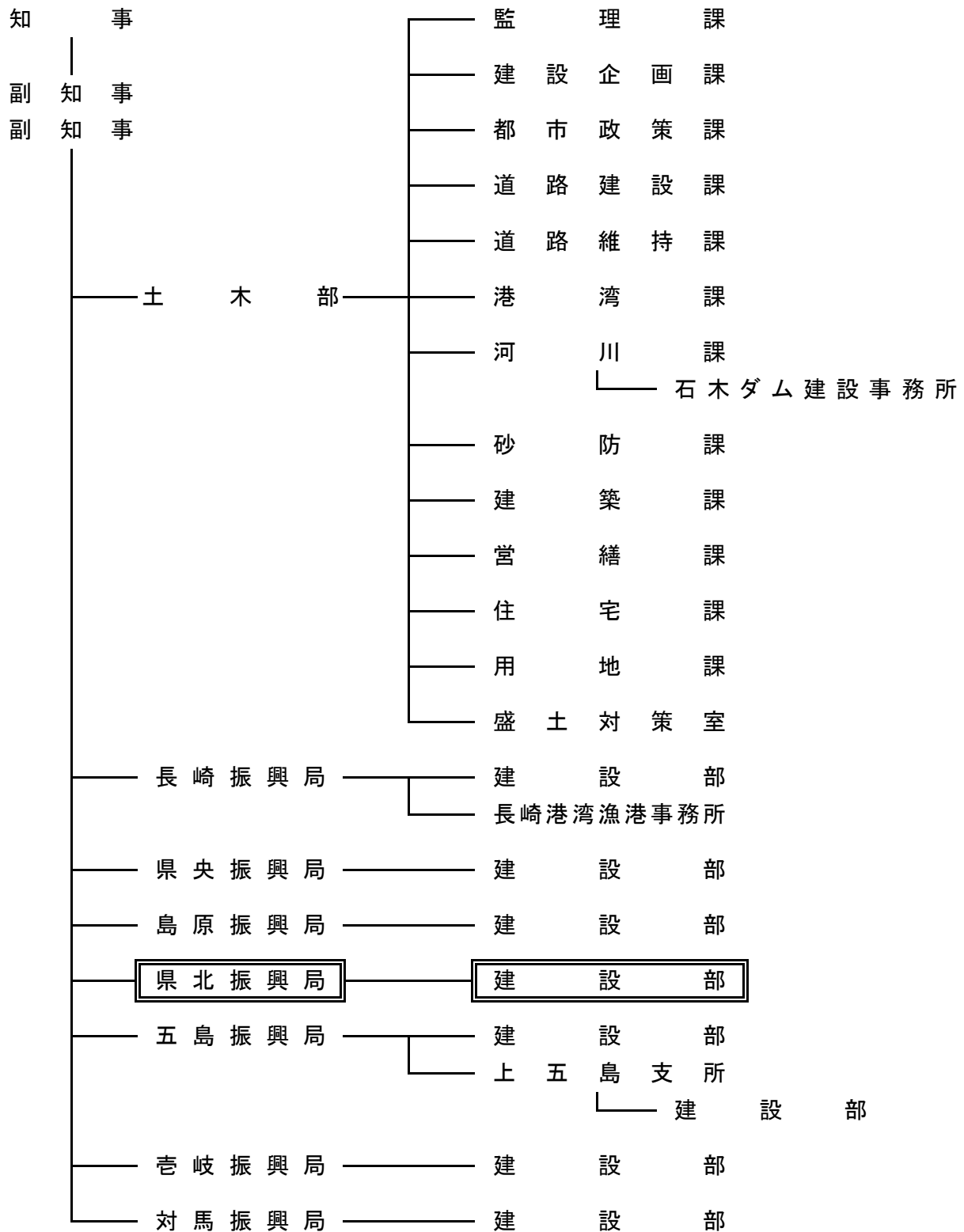

(2) 県北振興局建設部機構図

(令和6年4月1日現在)

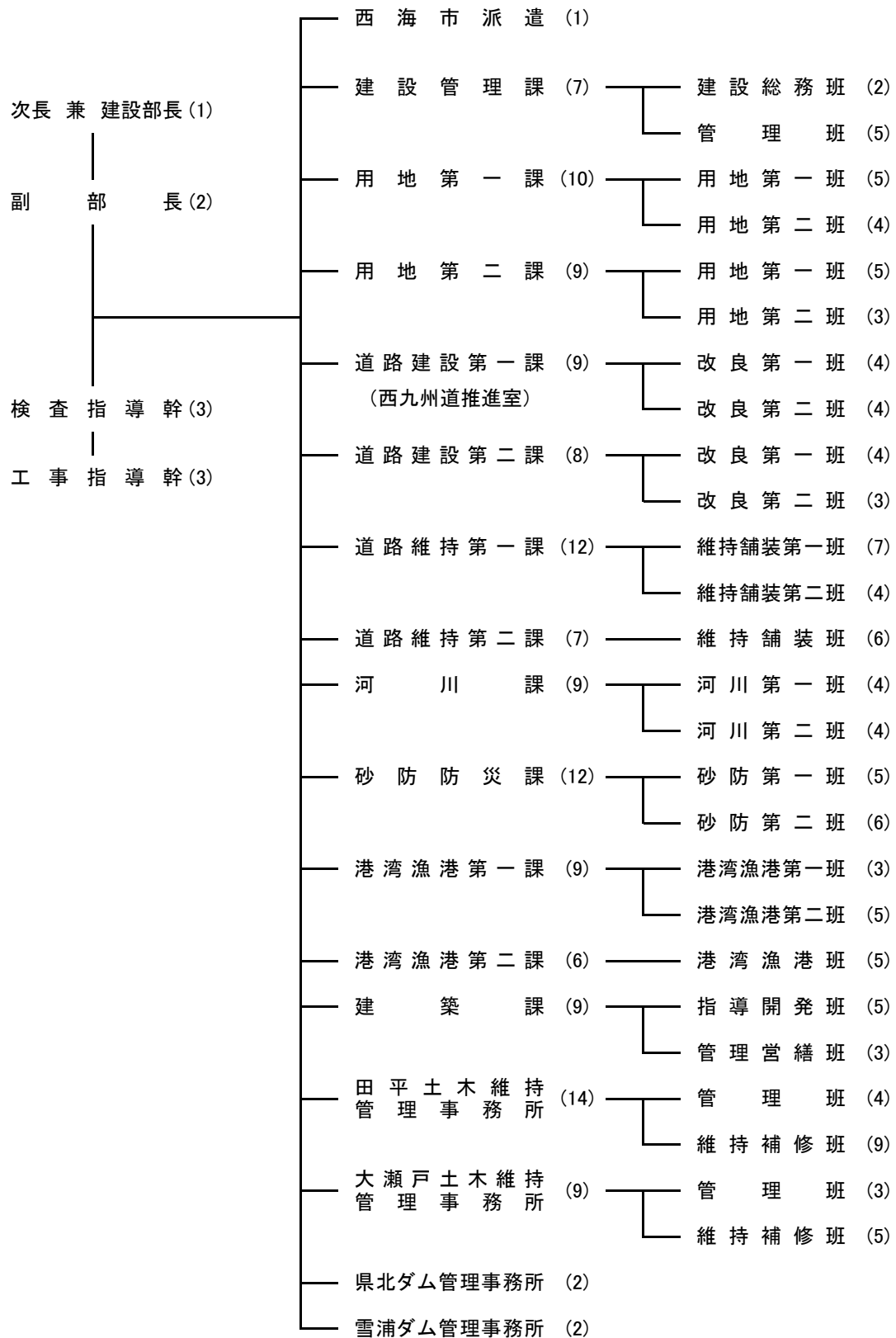

(3) 所掌事務

■建設管理課

□建設総務班

1. 建設リサイクル法(建築物以外)に関すること
2. 部内各課(室・所)の連絡調整に関すること
3. 部内各課(室・所)、他班に属しないこと

□管理班

1. 採石、砂利採取に関すること
2. 屋外広告物に関すること
3. 西海橋公園の管理に関すること
4. 道路の管理に関すること
5. 特殊車両の通行許可に関すること
6. プレジャーボートの管理に関すること
7. 港湾の管理に関すること
8. 漁港の管理に関すること
9. 小値賀空港の管理に関すること
10. 海域の管理に関すること
11. 法定河川の管理に関すること
12. 海岸保全区域の管理に関すること
13. 一般公共海岸の管理に関すること
14. 砂防指定地の指定及び行為許可に関すること
15. 地すべり防止区域の指定及び行為許可に関すること
16. 土砂災害警戒区域等の指定及び行為許可に関すること
17. 急傾斜地崩壊危険区域の指定及び行為許可に関すること
18. 県民参加の地域づくり事業に関すること
19. 都市計画法に係る第32条同意等に関すること
20. 不法投棄物件の除却、回収、処分に関すること (道路・河川・その他)

■用地第一課

□用地第一班

□用地第二班

1. 工事に係る土地の取得、建物等移転補償及び登記に関すること

■用地第二課

□用地第一班

□用地第二班

1. 工事に係る土地の取得、建物等移転補償及び登記に関すること

■道路建設第一課

□改良第一班 (佐世保市、西海市及び東彼杵郡を担当)

□改良第二班 (佐世保市、佐々町及び小値賀町を担当)

1. 国道、地方道の道路改築事業に関すること
2. 市町の道路改良、橋梁整備、公共事業の指導に関すること

■西九州道推進室

1. 関係機関との連絡調整及び協議に関すること

■道路建設第二課

□改良第一班（平戸市及び松浦市を担当）

1. 国道、地方道の道路事業に関する事
2. 市町の道路改良、橋梁整備、公共事業の指導に関する事

□改良第二班（佐世保市及び松浦市を担当）

1. 国道、地方道の街路事業、道路事業に関する事
2. 土地区画整理法第76条の許可に関する事
3. 市町の都市計画の都市計画決定、事業認可、補助金交付申請等、事業執行に関する指導監督に関する事

■道路維持第一課

□維持舗装第一班（佐世保市(旧北松浦郡世知原町を含む)、東彼杵郡及び西海市を担当）

□維持舗装第二班（佐世保市(旧北松浦郡世知原町を含む)、東彼杵郡及び西海市を担当）

1. 国道、県道の維持補修及び管理に関する事
 2. 舗装の新設、舗装補修に関する事
 3. 交通安全施設の整備に関する事
 4. 道路災害防除施設の整備に関する事
 5. 電線共同溝の整備に関する事
 6. 道路災害復旧事業に関する事
 7. 道路工事の指導監督に関する事
 8. 道路維持補修工事の資材購入に関する事
 9. 道路の苦情相談に関する事
 10. 市町の交通安全施設事業及び舗装事業等の指導監督に関する事
 11. 道路監視業務に関する事(旧県北振興局管内)
 12. 交通事故処理に関する事
- ※ 西海市については補助事業のみ担当

■道路維持第二課

□維持舗装班（佐世保市(旧北松浦郡世知原町を除く)、平戸市、松浦市、北松浦郡を担当）

1. 国道、県道の維持補修及び管理に関する事
 2. 舗装の新設、舗装補修に関する事
 3. 交通安全施設の整備に関する事
 4. 道路災害防除施設の整備に関する事
 5. 電線共同溝の整備に関する事
 6. 道路災害復旧事業に関する事
 7. 道路工事の指導監督に関する事
 8. 道路維持補修工事の資材購入に関する事
 9. 道路の苦情相談に関する事
 10. 市町の交通安全施設事業及び舗装事業等の指導監督に関する事
 11. 道路監視業務に関する事(旧県北振興局管内)
 12. 交通事故処理に関する事
- ※ 平戸市及び松浦市については補助事業のみ担当

■河川課

- 河川第一班（佐世保市南部、旧田平土木管内を担当）
- 河川第二班（佐世保市北部、旧大瀬戸土木管内を担当）
 1. 河川事業の調査、計画、設計、実施に関する事
 2. 河川の規制行為の監視に関する事
 3. 水防活動の指導に関する事
 4. 河川管理施設の維持、修繕に関する事
 5. 河川の指定申請に関する事
 6. ダム事業に関する事
 7. 河川災害復旧事業の実施に関する事
 8. 河川の苦情相談に関する事

■砂防防災課

- 砂防第一班（北部を担当）
- 砂防第二班（南部を担当）
 1. 砂防指定地、地すべり防止区域並びに急傾斜地崩壊危険区域の指定申請に関する事
 2. 砂防指定地、地すべり防止区域並びに急傾斜地崩壊防止各施設等の維持修繕に関する事
 3. 砂防指定地、地すべり防止区域並びに急傾斜地崩壊危険区域内の規制行為の監視に関する事
 4. 砂防、地すべり対策並びに急傾斜地崩壊対策事業の調査、設計、実施に関する事
 5. 土砂災害防止法に関する事
 6. 災害復旧事業の調査、設計、実施に関する事
 7. 市町実施の災害復旧事業の指導に関する事
 8. 県単独事業の調査、計画、設計、実施に関する事

■港湾漁港第一課

- 港湾漁港第一班（西海市、東彼杵町及び川棚町を担当）
- 港湾漁港第二班（佐世保市、佐々町及び小値賀町を担当）
 1. 港湾、海岸、漁港及び関係災害復旧事業の調査、計画、設計、実施に関する事
 2. 港湾、空港、海岸及び漁港の維持管理に関する事
 3. 港湾、空港、海岸及び漁港の要望に関する事
 4. 市町営漁港事業の指導に関する事

■港湾漁港第二課

- 港湾漁港班（平戸市、松浦市を担当）
 - （旧 港湾漁港第一班（平戸市（大島を除く）を担当））
 - （旧 港湾漁港第二班（松浦市及び平戸市大島を担当））
 1. 港湾、海岸、漁港及び関係災害復旧事業の調査、計画、設計、実施に関する事
 2. 港湾、海岸及び漁港の維持管理に関する事
 3. 港湾、海岸及び漁港の要望に関する事
 4. 市町営漁港事業の指導に関する事

■建築課

□指導開発班

1. 建築基準法に関する事
2. 建設リサイクル法に関する事
3. 福祉のまちづくり条例に関する事
4. 建築士法に関する事。
5. 宅地建物取引業法に関する事
6. 都市計画法による開発許可に関する事
7. 宅地造成及び特定盛土等規制法に関する事
8. 建築動態統計に関する事
9. 租税特別措置法による優良宅地及び優良住宅の認定に関する事
10. 長期優良住宅の認定等に関する事
11. 景観法に関する事
12. 低炭素化法の認定等に関する事
13. 建築物省エネ法に関する事
14. その他建築に関する事

□管理営繕班

1. 一般営繕工事の設計・監督に関する事
2. 学校営繕工事の設計・監督に関する事
3. 県営住宅工事の設計・監督に関する事
4. 市町公営住宅建設工事の指導に関する事
5. 県営住宅の管理事務に関する事

■田平土木維持管理事務所

□管理班

1. 道路、港湾、漁港、河川、海岸、その他公有土地水面の占用、使用その他管理に関する事
2. 公有水面の埋立に関する事
3. 都市公園の管理に関する事
4. 県有財産に関する事
5. 採石業に関する事
6. 砂利採取に関する事
7. 特殊車両に関する事
8. 砂防指定地、地すべり防止区域、急傾斜地崩壊危険区域及び土砂災害警戒区域の指定に関する事
9. アダプト、愛護団体に関する事
10. 屋外広告物に関する事
11. 建設業の許可に関する事
12. 庁舎の管理に関する事
13. 建設リサイクル法に関する事（建築物以外）
14. その他庶務に関する事

□維持補修班

1. 国道、県道の施設等維持管理に関する事
2. 国道、県道の交通安全施設整備事業に関する事（県単独事業）
3. 国道、県道の舗装及び舗装道補修関係事業に関する事（県単独事業）

4. 国道、県道の橋梁補修事業に関する事(県単独事業)
5. 道路災害防除事業に関する事(県単独事業)
6. 平戸大橋・生月大橋及び鷹島肥前大橋の維持管理に関する事(大島大橋の月1回点検)
7. 道路、河川、砂防、地すべり、急傾斜地、港湾、海岸、漁港関係の要望及び苦情に関する事
8. 河川、砂防、地すべり、急傾斜地の施設等維持管理に関する事
9. 港湾、海岸、漁港の施設等維持管理に関する事
10. 河川、海岸、砂防、地すべり、急傾斜地の事業に関する事(県単独事業)
11. 水防指導並びに土砂災害防止に関する事
12. 公共土木施設災害復旧工事並びに災害関連工事に関する事(県単独事業)
13. 公用車及び道路パトロール車の運転、運行管理に関する事

■大瀬戸土木維持管理事務所

□管理班

1. 道路、港湾、河川、海岸、その他公有土地水面の占有、使用その他管理に関する事
2. 公有水面の埋立に関する事
3. 県有財産に関する事
4. 採石業に関する事
5. 砂利採取に関する事
6. 特殊車両に関する事
7. 砂防指定地、地すべり防止区域、急傾斜地崩壊防止区域及び土砂災害警戒区域等の指定及び管理に関する事
8. アダプト、愛護団体に関する事
9. 屋外広告物に関する事
10. 建設業の許可に関する事
11. 建設リサイクル法に関する事(建築物以外)
12. 庁舎管理に関する事
13. 公舎管理に関する事
14. その他庶務に関する事

□維持補修班

1. 国道、県道の施設等維持管理に関する事
2. 国道、県道の交通安全施設等整備事業に関する事(県単独事業)
3. 国道、県道の舗装及び舗装補修関係事業に関する事(県単独事業)
4. 国道、県道の橋梁補修事業に関する事(県単独事業)
5. 道路災害防除事業に関する事(県単独事業)
6. 道路関係の民願に関する事
7. 河川、砂防、地すべり、急傾斜地の施設等維持管理に関する事
8. 河川、砂防、地すべり、急傾斜地事業に関する事(県単独事業)
9. 河川、砂防、地すべり、急傾斜地区域内の制限行為の監視及び民願に関する事
10. 水防指導並びに土砂災害防止に関する事
11. 公用車及び道路パトロール車の運転、運行管理に関する事

■ 県北ダム管理事務所

1. 猫山ダム、野々川ダム、江永ダム、樋口ダム、つづらダム及び笛吹ダムの管理に関する事
2. ダム管理予算の執行に関する事
3. 所内庶務に関する事
4. 警報車兼連絡車に関する事

■ 雪浦ダム管理事務所

1. 雪浦ダムの管理に関する事
2. ダム管理予算の執行に関する事
3. 所内庶務に関する事
4. 警報車兼連絡車に関する事

2. 主要事業

道路建設第一課

◎西彼杵道路 一般国道206号道路改良事業（大串白似田バイパス）

○現況

西彼杵道路は、佐世保市から西海市を經由し、西彼杵郡時津町までに至る延長約46kmの高規格道路であります。

大串白似田バイパスは、西彼杵道路の一部を構成し、一般国道206号の危険箇所を回避することにより、災害時の代替路確保、地域間交流促進による産業・経済の発展や生活基盤の強化による人口定着などの地域活性化を目的とするバイパス事業であります。

○事業の概要

| | |
|------|----------------------|
| 区 間 | 西海市西彼町平山郷～西海市西彼町白似田郷 |
| 事業期間 | 令和4年度～令和13年度 |
| 延長 | 6,600m |
| 幅員 | 車幅7.0m 全幅(12.0)m |

○年度別事業費

単位：百万円

| | | |
|-----|-------|-----|
| | R5 まで | R6 |
| 事業費 | 525 | 185 |



標準断面図

土工部

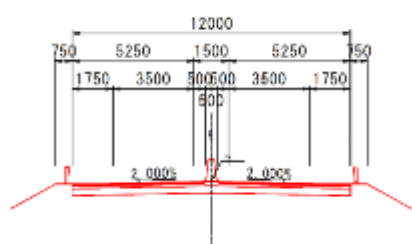

◎一般国道202号道路改良事業（浦頭^{うらがしら}拡幅）

○現況

一般国道202号は西彼杵半島西岸を周回する重要な路線であり、緊急輸送道路に指定されています。しかし、当該区間は車線数に対して交通量が多くピーク時間帯に混雑し、快適な通行が確保されていません。また、佐世保港（浦頭地区）において、クルージング船停泊可能な岸壁改修整備が事業化され、今後の周辺の観光周遊による交通量が増加する見込です。このため、安全安心な交通の確保及び緊急輸送道路の機能強化、観光振興を図るため道路整備を行うものです。

○事業の概要

| | |
|------|-------------------|
| 区 間 | 佐世保市針尾北町～佐世保市江上町 |
| 事業期間 | 平成30年度～令和8年度（予定） |
| 延長 | 1,800m |
| 幅員 | 車幅13.0m 全幅（20.0）m |

○年度別事業費

単位：百万円

| | R5まで | R6 |
|-----|-------|----|
| 事業費 | 3,500 | 70 |



標準断面図

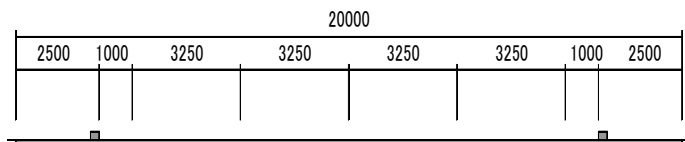

◎主要地方道佐々鹿町江迎線道路改良工事（鹿町工区）

○現況

主要地方道佐々鹿町江迎線は北松浦郡佐々町から佐世保市鹿町町を經由し佐世保市江迎町に至る幹線道路です。

鹿町工区は、鹿町町と江迎町を東西方向に連結するとともに、両地域からの西九州自動車道へのアクセス向上を図ることによる地域間の連携向上や産業振興の支援を目的に、平成 24 年度から事業を実施しています。

○事業の概要

| | |
|------|------------------------------|
| 区 間 | 佐世保市鹿町町鹿町～佐世保市江迎町乱橋 |
| 事業期間 | 平成 24 年度～令和 8 年度（予定） |
| 延長 | 2, 1 2 0 m（うちトンネル延長 4 9 4 m） |
| 幅 員 | 車道幅員 6. 0 m 全幅 7. 5 m |

○年度別事業費

| | R 5 まで | R 6 |
|-----|----------|-------|
| 事業費 | 2, 7 1 2 | 2 1 7 |

単位：百万円



道路建設第二課

◎主要地方道平戸田平線道路改良事業（向月工区）

○現況

主要地方道平戸田平線は、平戸島西沿岸を縦断する唯一の道路であり、平戸島の生活、産業を支える重要な道路です。

当工区は県内有数の水揚げ量を誇る宮ノ浦漁港へ至る区間であり、また宮ノ浦地区から平戸市中心部への通勤や紐差地区にある二次救急医療施設への搬送に利用する唯一の道路でもあります。隘路及び線形不良区間の解消により、円滑な交通を確保し、産業の支援を図るとともに安全安心を確保することが期待されています。

○事業の概要

| | |
|------|------------------|
| 区 間 | 平戸市野子町 |
| 事業期間 | 平成24年度～令和8年度（予定） |
| 延長 | 1,560m |
| 幅員 | 車幅 5.5m 全幅（7.0）m |

○年度別事業費

| | R5まで | R6 |
|-----|-------|-------|
| 事業費 | 1,805 | 1,274 |

単位：百万円

【整備状況】



◎春日瀬戸越線街路事業

○現況

当該区間周辺には、主要渋滞箇所（瀬戸越町交差点、田原交差点、四条橋交差点、佐世保工業前踏切、春日町交差点）が複数存在し、都市活動の支障となっているだけでなく、市街地においても朝夕は生活道路に通過交通が流れ込むため、新たな渋滞の発生や歩行者の安全確保などが課題となっています。

今回の整備により、主要渋滞箇所の改善及び市街地内の安全安心な生活道路の確保を図るものです。

○事業の概要

| | |
|------|-----------------|
| 区 間 | 佐世保市春日町～瀬戸越2丁目 |
| 事業期間 | 平成30年度～令和12年度予定 |
| 延長 | 1,990m（本線） |
| 幅員 | 16.5m、2車線（標準部） |

○年度別事業費

| | R5まで | R6 |
|-----|---------|-------|
| 事業費 | 1677.95 | 198.8 |

単位：百万円

[事業概要図]

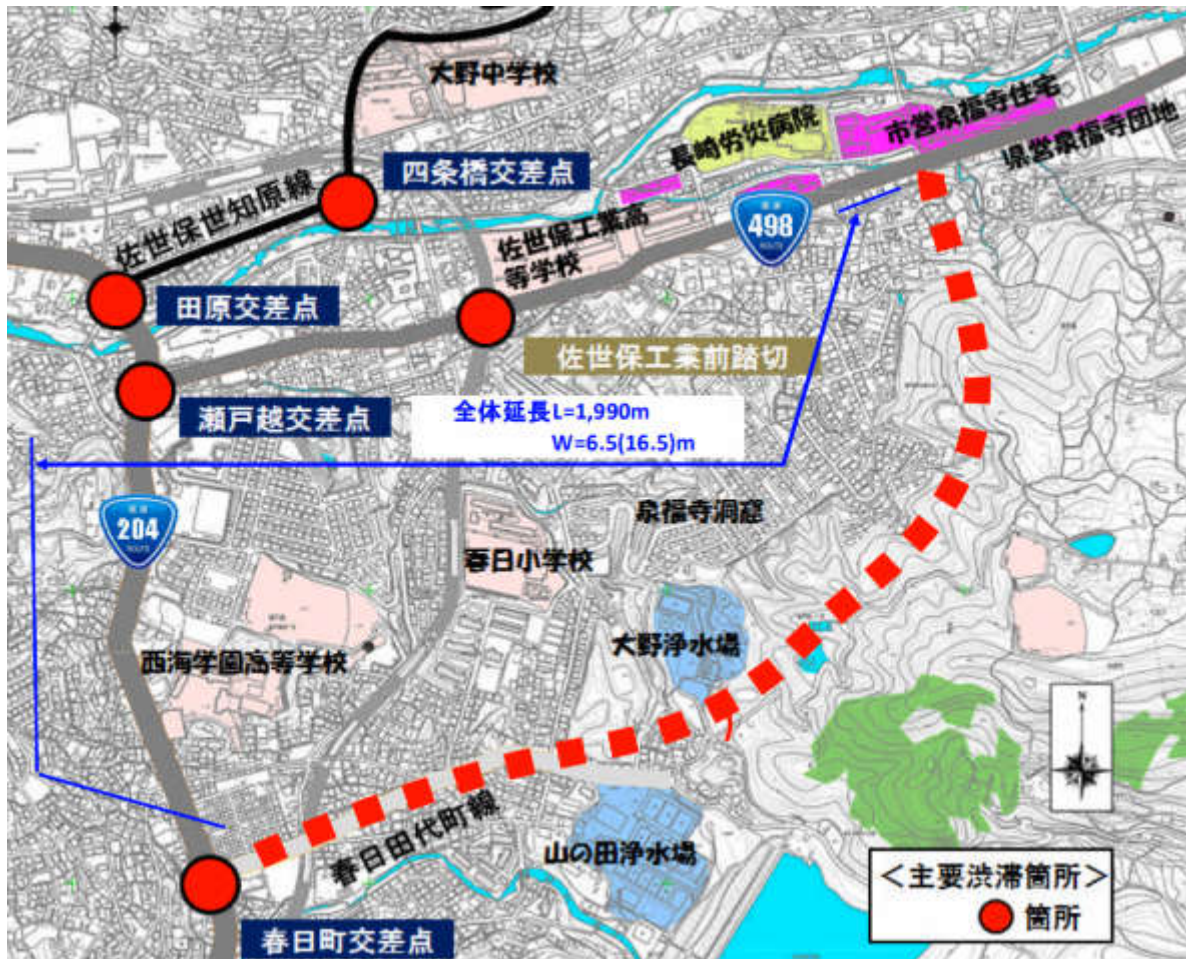

◎主要地方道大島太田和線橋梁補修工事（大島大橋）

○現況

主要地方道大島太田和線は西海市大島町を起点とし、西海市西海町に至る延長約2.6kmの幹線道路であり、第2次緊急輸送道路にも指定されていることから、通勤・通学路の確保や地域間交流の発展、有事の際の輸送路として重要な役割を果たしています。

このうち、西海市大島町の寺島と西海市西海町との間に架橋されている大島大橋は、平成11年に架橋された橋齢24年の橋梁ですが、箱桁内や主塔部の塗膜劣化や機器関係の損傷等が発生していることから、長崎県橋梁長寿命化計画に基づき大島大橋の大規模修繕工事を実施しています。

○事業の概要

| | |
|---------|---------------------------------------|
| 区 間 | 西海市大島町～西海市西海町 |
| 事業期間 | 平成26年度～令和7年度（予定） |
| 橋 長 | 1,095m（斜張橋 670m、取付高架橋 425m） |
| 橋 梁 形 式 | 3径間連続斜張橋、2径間連続鋼床版箱桁橋、 4径間連続PC中空床版橋 |
| 幅 員 | 全幅 10.75m |

○年度別事業費

| | | |
|-----|-------|-----|
| | R5まで | R6 |
| 事業費 | 2,528 | 150 |

単位：百万円

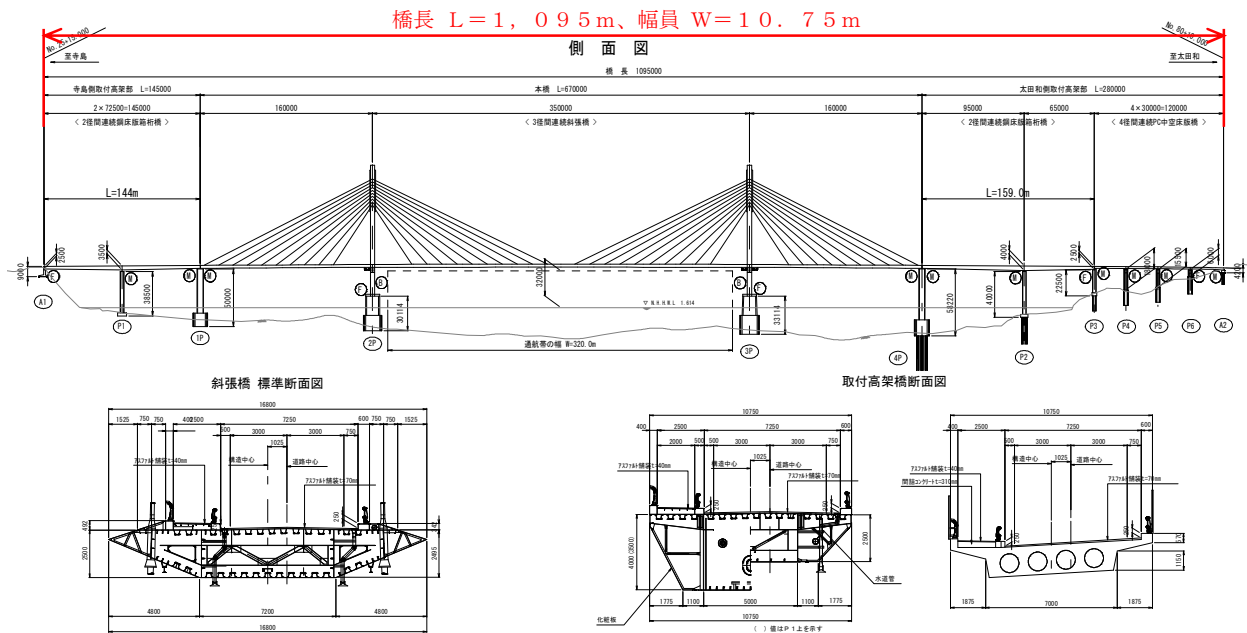

道路維持第二課

◎主要地方道平戸生月線橋梁補修工事（生月大橋）

○現況

主要地方道平戸生月線は、平戸島の長崎県平戸市主師町白石を起点として、生月島の同市生月町御崎に至る、生月島の生活・産業を支える延長約1.4kmの重要な道路であり、緊急輸送道路にも指定されています。平戸島と生月島を結ぶ生月大橋は、平成3年度の架橋から30年が経過し、塗装の劣化等が見られること、近年、全国的に多発している大規模地震への備えとして耐震補強が必要なことから、長崎県橋梁長寿命化修繕計画に基づき、補修・補強工事を実施しています。



○事業概要

区 間 平戸市主師町白石～平戸市生月町館浦
事業期間 平成23年度～令和15年度
総事業費 50.84億円
延 長 L=960m
幅員等 W=6.5m
工事内容 塗装塗替工・耐震補強工

○年度別事業費

(単位：百万円)

| | R5まで | R6 | R7以降残 |
|-----|-------|----|-------|
| 事業費 | 3,244 | 42 | 1,798 |

◎一般国道 383 号橋梁補修工事（平戸大橋）

○現況

一般国道 383 号は、平戸市を起点とし、佐賀県伊万里市に至る延長 33.1 km の生活・産業を支える重要な道路であり、緊急輸送道路にも指定されています。平戸島と長崎本土を結ぶ平戸大橋は、昭和 52 年の架設から 46 年が経過し、塗装の劣化や支承の損傷等が見られており、長崎県橋梁長寿命化修繕計画に基づき、補修と補強工事を実施しています。



○事業概要

| | |
|-------|---|
| 区 間 | 平戸市岩の上町～平戸市田平町小手田免 |
| 事業期間 | 平成 22 年度～令和 12 年度 |
| 総事業費 | 48.303 億円 |
| 延 長 | L = 879 m |
| 幅 員 等 | W = 6.0 (10.7) |
| 工事内容 | 塗装塗替工・支承取替工（縦桁連結）・補修工（マンホール蓋取替、検査路取替等ほか）・耐震補強工等 |

○年度別事業費

（単位：百万円）

| | R5 まで | R6 | R7 以降残 |
|-----|---------|-----|--------|
| 事業費 | 1,677.7 | 500 | 2652.6 |

河川課

◎早岐川 大規模特定河川事業

○現況

早岐川は佐世保市東部に位置し、隠居岳から南下し、早岐の市街地を通り早岐瀬戸に注ぐ二級河川です。川幅が狭く流下能力が低いため、過去幾度となく洪水氾濫を起し、家屋の浸水や農地の冠水被害が発生しています。

このため県では浸水被害解消を目的に平成26年度から国の補助を受け事業着手し、河口の早岐瀬戸から旭橋上流までの区間（L=340m）を第一期計画区間として、現在用地交渉を実施しています。

令和6年度は、引き続き県道上流の用地交渉と第1号橋梁及び第2号橋梁の工事進捗や遺跡調査などを予定しています。



早岐小学校前洪水状況（H2.7.2）

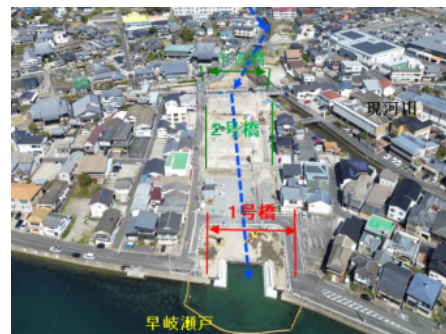

早岐川の工事予定箇所

○事業の概要

| | |
|-------|--------------------------------------|
| 区 間 | 佐世保市 早岐1丁目～上原町 |
| 事業期間 | 平成26年度～令和15年度予定 |
| 総事業費 | 90億円 |
| 延長 | L=1,840m |
| 事業内容 | 護岸 17,000㎡、掘削 40,000㎡、道路橋 12橋、鉄道橋 3橋 |
| 物件補償数 | 約100件 |

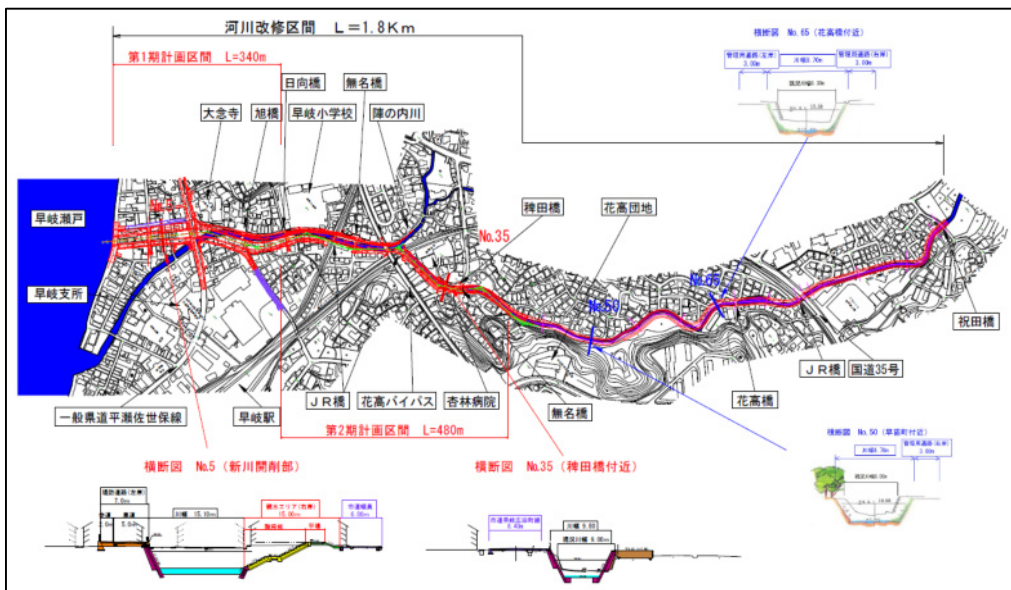

○年度別事業費

単位：百万円

| | | |
|-----|----------|-------|
| | R 5まで | R 6 |
| 事業費 | 3, 8 1 4 | 1 1 0 |

砂防防災課

◎星鹿地区地すべり対策事業

○現況

星鹿地区地すべり防止区域は、松浦市中心部の北西約5kmの星鹿町岳崎免に位置しています。

平成27年に頭部の滑落崖や道路の亀裂が複数確認され、平成28年には配水池基礎コンクリートに新たな亀裂が発生、令和3年度には地すべり活動により道路に段差が生じるなど地すべり活動が活発化している状況にあります。

当該地区の地すべりは、A、B、C、Dの4つのブロックに分けられ、この各ブロック内で地すべりが確認されています。また被害想定区域内には人家94戸、指定避難所（公民館）、が存在しており、地すべりが発生した場合、周辺住民等への被害が及ぶおそれがあります。

令和5年度までにA、B、Cブロックの抑制工、Aブロックの抑止工が完了し、令和6年度よりBブロックの抑止工に着手する予定としております。

○事業の概要

施工箇所 長崎県松浦市星鹿町岳崎免
事業期間 平成29年度～令和11年度
主要工種

- 集水井工 8基（全体延長L＝73.5m）
- 集水ボーリング 141本（全体延長L＝6,990m）
- 横ボーリング 10本（全体延長L＝400m）
- 杭打工 251本（全体延長L＝5,153m）

○年度別事業費

単位：百万円

| H29～R4 | R5 | R6 | R7以降残 | 計 |
|--------|----|----|-------|-------|
| 716 | 50 | 42 | 1,134 | 2,000 |

星鹿地区



◎松島港社会資本整備総合交付金（改修）事業

○現況

松島は、西彼杵半島北部の瀬戸港より約2.0kmの沖合に浮かぶ離島であり、松島火力発電所が立地しています。

松島港は本土を結ぶ海上交通の寄港地となっており、本土への通勤・通学や島内（発電所）への通勤などに利用され、旅客は約27万人/年、利用車両は4万台/年と非常に多く、地域住民の生活を支える重要な人流・物流機能を担う港湾であります。

現在、釜ノ浦地区に旅客船とフェリー、吉原地区にフェリーが寄港していますが、釜ノ浦地区の港湾施設は老朽化が著しく、度々補修を行うなど利用に支障を来しています。また、吉原地区は泊地が狭いことから、非常に危険な係船作業を強いられているなど、両地区の港湾施設において改良が必要な状況となっています。

このため、施設の更新と併せ安全な係留を可能とする港湾施設を釜ノ浦地区に整備し、2地区に分散していた航路を釜ノ浦地区に集約することにより利用者の利便性向上を図ります。

○事業概要

施工箇所 西海市 大瀬戸町 松島

事業期間 平成28年度～令和10年度

総事業費 26.9億円

防波堤（改良）（A）190m、防波堤（改良）（B）90m、

浮棧橋（改良）1基、物揚場（-4.0m）50m、

物揚場（-2.0m）（改良）20m、泊地（-4.0m）500㎡

道路130m、駐車場2,800㎡、

○年度別事業費

単位：千円

| 事業名 | R4年度まで | R5年度 | R6年度 |
|-------------|-----------|---------|---------|
| 地方創生整備推進交付金 | 1,222,143 | 224,833 | 291,000 |

【松島港（釜ノ浦地区） 全景】



◎小値賀地区水産生産基盤整備事業

○現況

小値賀漁港は、屈指の好漁場に恵まれた本県有数の沿岸漁業の中心的存在です。

また、五島～佐世保、五島～福岡を結ぶ定期航路が就航し、生活物資や一般貨物の集散港として重要な役割を果たしており、本島と本土のアクセスはフェリー等による海上航路が唯一の手段となっています。

本地区は、近隣7漁港の陸揚作業を集約しており、水産物の安定供給や防災拠点漁港及び唯一の海上航路として重要な機能を有していますが、近年の気象データや沖波等による施設機能の確認を行ったところ機能不足が判明しました。さらに平成28年台風で防波堤が一部被災したことから、防波堤全体の倒壊の危険性が高く、水産物の陸揚げや緊急物資の搬出入時の機能が失われる恐れがあります。このため、被災時においても早期の水揚げ再開と防災拠点漁港としての役割を果たすため、防波堤の改良を行います。

さらに、陸揚岸壁の屋根整備による水産物の高品質化及び浮体式係船岸の整備による就労環境の改善を目指します。

○事業の概要

| | |
|---------|--|
| 施 工 箇 所 | 北松浦郡小値賀町笛吹 |
| 水産基盤計画 | 平成31年度～令和8年度 |
| 総 事 業 費 | 40億円 |
| 工 事 概 要 | 沖防波堤(A)(改良)465m、沖防波堤(B)(改良)340m、 -3m岸壁(改良)4m、浮棧橋C(改良)1基、 -1.5m物揚場(改良)90m |

○年度別事業費

| | R5年度まで | R6度 |
|--------|-----------|---------|
| 水産基盤計画 | 1,730,000 | 200,000 |

単位：千円

【小値賀漁港 全景】



◎生月地区水産生産基盤整備事業

○現況

本漁港は、生月島北部に位置し、定置網漁業が盛んであり、平戸圏域内の約13%の水揚げを占めるなど生産拠点として地元の平戸のほか、佐世保、福岡方面等へ水産物を供給する重要な役割を担っています。

現在、当漁港では荷さばき及び出荷作業を陸揚岸壁上で行われており、直射日光や降雨等によって水産物の品質低下のおそれがありますので、一貫した衛生管理体制の確保に向けて天蓋施設（屋根）を整備します。また、陸揚岸壁の耐震性能が不足しているため、大規模地震が発生した際に水産物の供給ができないおそれがありますので、岸壁の耐震化を行います。さらに、防波堤背後の係船場が冠水し、係留作業に支障が生じているほか、越波により港内が擾乱し漁船が損傷するなど漁業活動に支障が生じていますので、防波堤の改良を行います。



○事業の概要

| | |
|---------|--|
| 施 工 箇 所 | 平戸市生月町老部浦 |
| 事 業 期 間 | 令和元年度～令和10年度 |
| 総 事 業 費 | 20.3億円 |
| 工 事 概 要 | 北防波堤 (改良) L=260m 島防波堤 (改良) L=570m -4m 岸壁 (改良) L=35m、 -3m 岸壁 (A) (改良) L=75m -3m 岸壁 (B) (改良) L=35m A 物揚場 (改良) L=19m |

○年度別事業費

単位：百万円

| | R 5 | R 6 |
|-----|------------------|-----------------|
| 公 共 | 405 (R4 補 200 含) | 160 (R5 補 20 含) |

R 6 実施内容 北防波堤 (改良) 35m

◎松浦港地方創生整備推進交付金（港整備交付金）事業

○現況

松浦港は北松浦半島の北東部に位置し、青島、鷹島など離島航路の起点でフェリーが4便/日運行しています。また、養殖漁業や沿岸漁業の重要な水産基地となっていますが、近年、高齢化や人口減少が著しいことから、離島漁村地域の保全や観光人口の拡大を目的とした離島地区への体験学習事業などの取り組みを進めています。

しかしながら、松浦港ではフェリーが接岸する浮棧橋の老朽化が著しく、市管理の青島漁港においても体験学習者の安全な乗降が確保できない状態にあるなど、施設面の整備や観光情報の発信、体験学習の集合場所などの整備が必要となりました。

さらに、佐賀県玄海原子力発電所に近く、当該港はUPZ（緊急防護措置を準備する区域）に入っていることから、発災時において周辺離島からの避難者は、当該港に一時避難し安全圏に避難する計画としている為、市の漁港整備と併せ、令和2年度から浮棧橋の改良と緑地の整備を開始しました。

○事業概要

- ・ 施工箇所：松浦市御厨町
- ・ 事業期間：令和2年度から令和9年度
- ・ 総事業費：900,000千円
- ・ 整備施設：浮棧橋（改良） 1基
緑地 3.4ha

○年度別事業費

単位：千円

| 事業名 | R4年度まで | R5年度 | R6年度 |
|--------------|---------|---------|---------|
| 地方創生港整備推進交付金 | 185,030 | 130,000 | 210,000 |

【松浦港】

航空写真 H30撮影

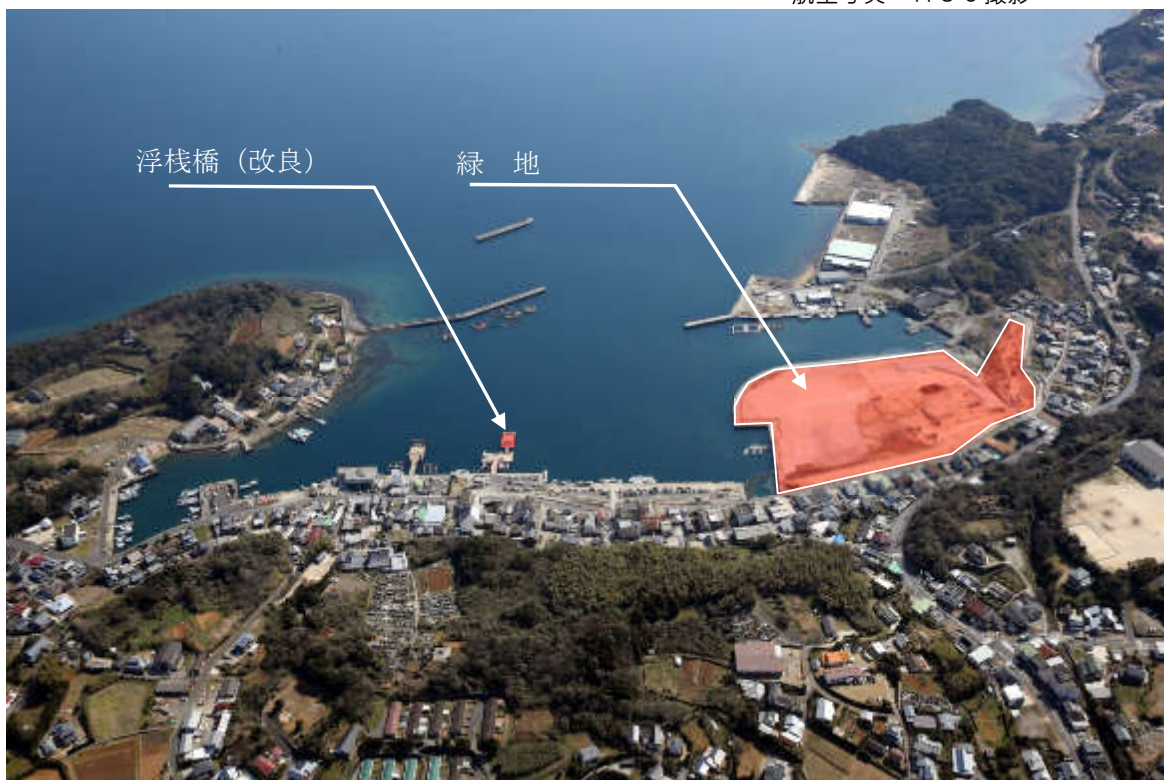

◎鹿町工業高校体育館外部改修工事

本工事は、経年劣化による屋根および外壁の改修工事です。屋根の改修工事において、金属屋根については、耐久性・遮熱性を考慮して、アクリル樹脂系塗膜防水材料（防錆遮熱仕様）の吹付を施し、陸屋根については、工事中の雨洩り防止のため、既存の防水層を残したまま塩化ビニル樹脂系シート防水機械的固定工法で改修しました。外壁の改修工事は、浮き部及びクラック部分を補修後、アクリルゴム系塗膜防水工法を施しました。

○事業の概要

| | |
|-------|--|
| 施工箇所 | 佐世保市鹿町町 |
| 事業期間 | 令和5年9月～令和6年2月 |
| 総事業費 | 約73百万円 |
| 構造・規模 | 鉄筋コンクリート造一部鉄骨造2階建て 延べ面積1,963㎡ |
| 改修面積 | (外壁) 2,045㎡ (屋根) 金属屋根：2,494㎡ 陸屋根：298㎡ |

○完成写真



建物全景（完成）



着工（南東面）



完成（南東面）

◎佐世保中央高校体育館外部改修工事

本工事は、経年劣化による屋根および外壁の改修工事です。屋根（陸屋根）の改修工事は、仮防水のうえウレタン塗膜防水で改修しました。なお、当該体育館には金属屋根の部分もありますが、雨漏りや劣化がなく健全なため、今回は既存のまま改修工事を行っていません。外壁の改修工事は、浮き部及びクラック部分を補修後、アクリルゴム系塗膜防水工法を施しました。

○事業の概要

| | |
|-------|-------------------------------|
| 施工箇所 | 佐世保市梅田町 |
| 事業期間 | 令和5年9月～令和6年2月 |
| 総事業費 | 約66百万円 |
| 構造・規模 | 鉄筋コンクリート造一部鉄骨造3階建て 延べ面積2,631㎡ |
| 改修面積 | (外壁) 3,688㎡ (屋根) 陸屋根：270㎡ |

○完成写真



建物全景（完成）



着工前（北西面）



完成（北西面）

3. 年度別事業費

(1) 総括表

(単位：千円)

| 公単別 | 事業別 | 令和2年度 | | 令和3年度 | | 令和4年度 | | 令和5年度 | | 令和6年度 | |
|------|------------|------------|------------|------------|------------|------------|------------|------------|------------|------------|---------|
| | | 事業費 | 前年比 (%) | 事業費 | 前年比 (%) | 事業費 | 前年比 (%) | 事業費 | 前年比 (%) | 事業費 | 前年比 (%) |
| 公共事業 | 道路 | 11,077,001 | 159.5 | 5,799,453 | 52.4 | 7,224,798 | 124.6 | 6,557,571 | 90.8 | 4,676,741 | 71.3 |
| | 河川・砂防 | 6,692,484 | 129.9 | 5,560,369 | 83.1 | 4,827,674 | 86.8 | 4,323,220 | 89.6 | 2,821,000 | 65.3 |
| | 河川開発 | 1,972,358 | 728.1 | 680,331 | 34.5 | 180,995 | 26.6 | 180,995 | 100.0 | 8,000 | 4.4 |
| | 都市計画 | 180,212 | 631.0 | 1,043,246 | 578.9 | 153,795 | 14.7 | 470,956 | 306.2 | 251,538 | 53.4 |
| | 港湾 | 1,286,206 | 68.2 | 1,425,991 | 110.9 | 1,723,482 | 120.9 | 931,112 | 54.0 | 1,230,285 | 132.1 |
| | 空港 | 0 | - | 0 | - | 0 | - | 0 | - | 0 | - |
| | 漁港 | 2,710,466 | 145.9 | 4,928,657 | 181.8 | 3,484,489 | 70.7 | 3,698,210 | 106.1 | 1,817,590 | 49.1 |
| | 公共事業計 | 23,918,727 | 148.2 | 19,438,047 | 81.3 | 17,595,233 | 90.5 | 16,162,064 | 91.9 | 10,805,154 | 66.9 |
| 単独事業 | 道路 | 2,331,948 | 109.0 | 3,143,150 | 134.8 | 2,352,218 | 74.8 | 2,317,548 | 98.5 | 2,577,620 | 111.2 |
| | 河川・砂防 | 896,510 | 119.2 | 1,336,032 | 149.0 | 1,370,709 | 102.6 | 1,409,665 | 102.8 | 1,741,083 | 123.5 |
| | 河川開発 | 12,000 | - | 35,344 | 294.5 | 0 | 0.0 | 0 | - | 0 | - |
| | 都市計画 | 60,051 | 118.4 | 59,530 | 99.1 | 47,000 | 79.0 | 65,350 | 139.0 | 62,123 | 95.1 |
| | 港湾 | 2,049,191 | 144.5 | 648,942 | 31.7 | 586,277 | 90.3 | 656,316 | 111.9 | 1,067,124 | 162.6 |
| | 空港 | 4,956 | 84.6 | 4,361 | 88.0 | 0 | 0.0 | 3,000 | - | 400 | 13.3 |
| | 漁港 | 121,497 | 254.9 | 128,851 | 106.1 | 38,191 | 29.6 | 33,000 | 86.4 | 31,900 | 96.7 |
| | 単独事業計 | 5,476,153 | 124.1 | 5,356,210 | 97.8 | 4,394,395 | 82.0 | 4,484,879 | 102.1 | 5,480,250 | 122.2 |
| 合計 | 29,394,880 | 143.0 | 24,794,257 | 84.3 | 21,989,628 | 88.7 | 20,646,943 | 93.9 | 16,285,404 | 78.9 | |

※令和6年度は当初予算額、令和5年度予算は年度末時点の最終予算額、他年度は最終予算額。

(2) 道路事業費

(単位：千円)

| 公・単 別 | 事業種別 | 令和2年度 | | 令和3年度 | | 令和4年度 | | 令和5年度 | | 令和6年度 | |
|----------|---------------------|-------|------------|-------|-----------|-------|-----------|-------|-----------|-------|-----------|
| | | 箇所数 | 事業費 | 箇所数 | 事業費 | 箇所数 | 事業費 | 箇所数 | 事業費 | 箇所数 | 事業費 |
| 公 | 道路改良事業 | | | | | 2 | 288,750 | 2 | 653,100 | 2 | 422,100 |
| 〃 | 特改一種事業 | | | | | | | | | | |
| 〃 | 防衛施設周辺民生安定施設整備事業 | | | | | | | | | | |
| 〃 | 道路災害防除事業 | 13 | 676,380 | 9 | 514,890 | 9 | 476,354 | 7 | 238,264 | 11 | 551,745 |
| 〃 | 交通安全施設等整備事業 | | | 2 | 9,402 | 12 | 865,200 | 16 | 1,078,176 | 15 | 753,587 |
| 〃 | 舗装補修事業 | | | | | 1 | 67,201 | 1 | 22,050 | 1 | 13,650 |
| 〃 | 橋梁整備事業 | | | | | | | | | 5 | 367,500 |
| 〃 | 橋梁補修事業 | 14 | 1,185,500 | 17 | 812,050 | 18 | 1,763,921 | 14 | 1,408,256 | 16 | 694,328 |
| 〃 | 電線共同溝整備事業 | 2 | 233,200 | 1 | 120,000 | 2 | 250,949 | 3 | 33,600 | 3 | 90,300 |
| 〃 | 道路等災害復旧事業 | 3 | 113,155 | 4 | 43,802 | | | | | | |
| 〃 | 地域自立・活性化交付金事業 | | | | | | | | | | |
| 〃 | 地域活力基盤創造交付金事業 | | | | | | | | | | |
| 〃 | 地域活性化・きめ細やかな臨時交付金事業 | | | | | | | | | | |
| 〃 | 沿道環境改善事業 | | | | | | | | | | |
| 〃 | 道路環境誠意事業 | | | | | | | | | | |
| 〃 | 社会資本整備総合交付金 | 53 | 8,868,766 | 39 | 4,299,309 | 30 | 3,512,423 | 31 | 3,124,125 | 16 | 1,783,531 |
| 〃 | 地域自主戦略交付金 | | | | | | | | | | |
| | 公共事業計 | 85 | 11,077,001 | 72 | 5,799,453 | 74 | 7,224,798 | 74 | 6,557,571 | 69 | 4,676,741 |
| 単 | 道路改良事業 | 20 | 624,000 | 21 | 1,368,450 | 18 | 567,500 | 17 | 497,575 | 19 | 509,320 |
| 〃 | 道路舗装事業 | | | | | | | | | | |
| 〃 | 道路災害防除事業 | 26 | 309,500 | 59 | 537,000 | 44 | 545,400 | 40 | 526,000 | 40 | 684,000 |
| 〃 | 交通安全施設等整備事業 | 33 | 236,000 | 34 | 215,000 | 25 | 161,200 | 22 | 169,000 | 17 | 197,100 |
| 〃 | 道路維持補修事業 | 9 | 326,000 | 8 | 341,500 | 8 | 350,818 | 10 | 364,773 | 3 | 357,000 |
| 〃 | 道路調査事業 | 1 | 8,800 | 2 | 65,000 | | | | | | |
| 〃 | 橋梁補修事業 | 4 | 40,000 | 3 | 33,000 | 3 | 14,500 | 4 | 40,000 | 3 | 30,000 |
| 〃 | 橋梁整備事業 | | | | | | | | | | |
| 〃 | 舗装補修事業 | 38 | 576,000 | 20 | 372,000 | 35 | 503,600 | 25 | 511,000 | 28 | 591,000 |
| 〃 | 道路清掃委託費 | 3 | 12,684 | 3 | 12,684 | 3 | 12,684 | 3 | 12,684 | 3 | 12,684 |
| 〃 | 道路緑化維持管理事業 | 11 | 119,914 | 10 | 119,916 | 10 | 119,916 | 10 | 119,916 | 10 | 119,916 |
| 〃 | 道路整備景観事業 | 12 | 76,600 | 14 | 76,600 | 16 | 76,600 | 20 | 76,600 | 13 | 76,600 |
| 〃 | 道路照明灯整備事業 | 1 | 2,450 | 1 | 2,000 | | | | | | |
| | 単独事業計 | 158 | 2,331,948 | 175 | 3,143,150 | 162 | 2,352,218 | 151 | 2,317,548 | 136 | 2,577,620 |
| | 道路事業計 | 243 | 13,408,949 | 247 | 8,942,603 | 236 | 9,577,016 | 225 | 8,875,119 | 205 | 7,254,361 |

※令和6年度は当初予算額、令和5年度予算は年度末時点の最終予算額、他年度は最終予算額。

(3) 河川・砂防事業費

(単位：千円)

| 公・単別 | 事業種別 | 令和2年度 | | 令和3年度 | | 令和4年度 | | 令和5年度 | | 令和6年度 | |
|------|------------------------|-------|-----------|-------|-----------|-------|-----------|-------|-----------|-------|-----------|
| | | 箇所数 | 事業費 | 箇所数 | 事業費 | 箇所数 | 事業費 | 箇所数 | 事業費 | 箇所数 | 事業費 |
| 公 | 広域基幹河川改修事業 | 4 | 1,109,568 | 3 | 435,664 | 2 | 303,000 | 3 | 240,000 | 1 | 30,000 |
| 〃 | 特定構造物改築事業 | | | 1 | 36,000 | | | | | | |
| 〃 | 総合流域防災事業 | 3 | 637,000 | 4 | 518,336 | 5 | 510,000 | 5 | 490,000 | 5 | 400,000 |
| 〃 | 大規模特定河川事業(本土) | | | 1 | 700,000 | 1 | 400,000 | 1 | 490,000 | 1 | 110,000 |
| 〃 | 海岸堤防等老朽化対策緊急事業 | | | | | | | | | | |
| 〃 | 火山砂防事業 | | | | | | | | | | |
| 〃 | 通常砂防事業 | 2 | 43,648 | 2 | 2,094 | 3 | 7,219 | 3 | 80,640 | 2 | 38,000 |
| 〃 | 地すべり対策事業 | 4 | 391,600 | 5 | 195,177 | 4 | 491,949 | 4 | 541,360 | 5 | 350,000 |
| 〃 | 急傾斜地崩壊対策事業 | 31 | 1,013,331 | 32 | 1,321,274 | 37 | 1,918,829 | 36 | 1,392,420 | 43 | 1,211,000 |
| 〃 | 砂防設備等緊急改築事業 | 1 | 534,155 | 1 | 340,460 | 1 | 63,900 | 1 | 128,700 | 1 | 125,000 |
| 〃 | 急傾斜地崩壊防止施設緊急改築事業 | | | | | | | | | | |
| 〃 | 急傾斜地崩壊防止施設緊急改築事業(施設調査) | | | | | | | | | | |
| 〃 | 大規模特定砂防等事業(通常砂防・本土) | | | | | | | | | | |
| 〃 | 大規模特定砂防等事業(地すべり・本土) | 2 | 291,919 | 2 | 290,979 | 2 | 535,000 | 2 | 134,600 | 2 | 59,000 |
| 〃 | 事業間連携砂防等事業(通常砂防・本土) | 1 | 75,000 | 1 | 33,947 | 1 | 35,000 | 1 | 113,000 | 1 | 170,000 |
| 〃 | 事業間連携砂防等事業(地すべり・本土) | 4 | 507,974 | 4 | 245,030 | 4 | 212,000 | 3 | 193,000 | 3 | 82,000 |
| 〃 | 特定緊急地すべり対策事業 | | | 1 | 400,000 | 1 | 110,000 | 1 | 290,000 | | |
| 〃 | 河川等災害復旧事業 | 15 | 244,881 | 4 | 64,110 | | | | | | |
| 〃 | 災害関連緊急地すべり対策事業 | 3 | 1,159,000 | | | | | | | | |
| 〃 | 災害関連緊急急傾斜地崩壊対策事業 | | | | | | | | | | |
| 〃 | 砂防基礎調査 | 10 | 353,190 | 11 | 465,000 | 11 | 216,777 | 11 | 222,000 | 6 | 246,000 |
| 〃 | 地域自立・活性化交付金事業 | | | | | | | | | | |
| 〃 | 河川情報基盤整備事業 | 1 | 115,316 | 1 | 230,000 | 1 | 15,000 | | | | |
| 〃 | 砂防情報基盤整備事業 | 1 | 130,000 | | | 1 | 9,000 | 1 | 7,500 | | |
| 〃 | 長寿命化計画事業 | 3 | 53,100 | 3 | 282,298 | | | | | | |
| 〃 | 総合流域防災事業(砂防事業) | 4 | 32,802 | | | | | | | | |
| | 公共事業計 | 89 | 6,692,484 | 76 | 5,560,369 | 74 | 4,827,674 | 72 | 4,323,220 | 70 | 2,821,000 |
| 単 | 臨時河川等整備事業 | 4 | 42,792 | 2 | 28,000 | 1 | 18,000 | 1 | 10,000 | 1 | 4,000 |
| 〃 | 自然災害防止事業 | 57 | 589,268 | 53 | 850,980 | 42 | 781,122 | 55 | 684,308 | 50 | 1,000,415 |
| 〃 | 緊急浚渫推進事業 | 9 | 105,000 | 18 | 375,180 | 20 | 462,972 | 25 | 610,000 | 23 | 600,000 |
| 〃 | 小規模地すべり等防止事業 | | | | | 1 | 19,450 | 1 | 9,725 | 2 | 38,900 |
| 〃 | 河川維持事業 | 4 | 20,361 | 2 | 12,121 | 4 | 11,800 | 3 | 9,738 | 4 | 10,000 |
| 〃 | 河川伐開事業 | 3 | 4,400 | 3 | 4,243 | 2 | 4,088 | 2 | 3,680 | 2 | 3,788 |
| 〃 | 小規模改修事業 | | | | | | | | | | |
| 〃 | 砂防維持事業 | 3 | 10,719 | 3 | 4,953 | 2 | 2,860 | 2 | 5,230 | 1 | 3,000 |
| 〃 | 地すべり維持事業 | 4 | 3,485 | 6 | 2,904 | 4 | 7,702 | 5 | 8,143 | 2 | 5,200 |
| 〃 | 急傾斜地維持事業 | 11 | 9,180 | 10 | 7,351 | 6 | 7,030 | 4 | 10,744 | 3 | 9,000 |
| 〃 | 災害予備費(地すべり) | 2 | 50,210 | 1 | 9,229 | | | | | | |
| 〃 | 河川関係調査 | 4 | 18,312 | | | 1 | 6,775 | 1 | 9,648 | | |
| 〃 | 河川管理 | 6 | 26,888 | 6 | 27,256 | 5 | 28,129 | 5 | 26,349 | 5 | 26,749 |
| 〃 | 地すべり、急傾斜調査 | 1 | 5,000 | 5 | 1,800 | 7 | 6,000 | 5 | 9,500 | 2 | 6,231 |
| 〃 | 砂防調査 | | | | | | | | | 1 | 1,000 |
| 〃 | 河川砂防情報システム維持管理 | 2 | 10,895 | 2 | 12,015 | 2 | 14,781 | 2 | 12,600 | 3 | 32,800 |
| | 単独事業計 | 110 | 896,510 | 111 | 1,336,032 | 97 | 1,370,709 | 111 | 1,409,665 | 99 | 1,741,083 |
| | 河川・砂防事業計 | 199 | 7,588,994 | 187 | 6,896,401 | 171 | 6,198,383 | 183 | 5,732,885 | 169 | 4,562,083 |

※令和6年度は当初予算額、令和5年度予算は年度末時点の最終予算額、他年度は最終予算額。

(4) 河川開発事業費

(単位：千円)

| 公・単 別 | 事業種別 | 令和2年度 | | 令和3年度 | | 令和4年度 | | 令和5年度 | | 令和6年度 | |
|----------|--------------|-------|-----------|-------|---------|-------|---------|-------|---------|-------|-------|
| | | 箇所数 | 事業費 | 箇所数 | 事業費 | 箇所数 | 事業費 | 箇所数 | 事業費 | 箇所数 | 事業費 |
| 公 | 河川総合開発事業 | | | | | | | | | | |
| " | ダム情報基盤緊急整備事業 | 2 | 97,760 | 2 | 102,373 | | | | | | |
| " | ダム堰堤改良事業 | 7 | 1,874,598 | 5 | 577,958 | 2 | 180,995 | 2 | 180,995 | | |
| " | ダム長寿命化計画事業 | | | | | | | | | 4 | 8,000 |
| | 公共事業計 | 9 | 1,972,358 | 7 | 680,331 | 2 | 180,995 | 2 | 180,995 | 4 | 8,000 |
| 単 | ダム調査費 | | | | | | | | | | |
| " | 緊急浚渫推進 | 1 | 12,000 | 1 | 35,344 | | | | | | |
| | 単独事業計 | 1 | 12,000 | 1 | 35,344 | | | | | | |
| | 河川開発事業計 | 10 | 1,984,358 | 8 | 715,675 | 2 | 180,995 | 2 | 180,995 | 4 | 8,000 |

※令和6年度は当初予算額、令和5年度予算は年度末時点の最終予算額、他年度は最終予算額。

(5) 都市計画事業費

(単位：千円)

| 公・単 別 | 事業種別 | 令和2年度 | | 令和3年度 | | 令和4年度 | | 令和5年度 | | 令和6年度 | |
|----------|----------|-------|---------|-------|-----------|-------|---------|-------|---------|-------|---------|
| | | 箇所数 | 事業費 | 箇所数 | 事業費 | 箇所数 | 事業費 | 箇所数 | 事業費 | 箇所数 | 事業費 |
| 公 | 重要幹線街路事業 | 1 | 104,712 | 1 | 983,246 | 1 | 58,795 | 1 | 418,456 | 1 | 198,555 |
| " | 公園整備事業 | 3 | 75,500 | 3 | 60,000 | 3 | 95,000 | 3 | 52,500 | 1 | 52,983 |
| | 公共事業計 | 4 | 180,212 | 4 | 1,043,246 | 4 | 153,795 | 4 | 470,956 | 2 | 251,538 |
| 単 | 重要幹線街路事業 | 1 | 52,801 | 2 | 40,000 | 1 | 30,000 | 1 | 10,000 | 1 | 10,000 |
| " | 公園整備事業 | 3 | 7,250 | 3 | 19,530 | 3 | 17,000 | 3 | 55,350 | 3 | 52,123 |
| | 単独事業計 | 4 | 60,051 | 5 | 59,530 | 4 | 47,000 | 4 | 65,350 | 4 | 62,123 |
| | 都市計画事業計 | 8 | 240,263 | 9 | 1,102,776 | 8 | 200,795 | 8 | 536,306 | 6 | 313,661 |

※令和6年度は当初予算額、令和5年度予算は年度末時点の最終予算額、他年度は最終予算額。

(6) 港湾事業費

(単位：千円)

| 公・単別 | 事業種別 | 令和2年度 | | 令和3年度 | | 令和4年度 | | 令和5年度 | | 令和6年度 | |
|------|-----------------------|-------|-----------|-------|-----------|-------|-----------|-------|-----------|-------|-----------|
| | | 箇所数 | 事業費 | 箇所数 | 事業費 | 箇所数 | 事業費 | 箇所数 | 事業費 | 箇所数 | 事業費 |
| 公 | 改修事業 | 1 | 47,000 | | | | | | | | |
| " | 廃棄物事業 | | | | | | | | | | |
| " | 海岸メンテナンス事業(海岸長寿命化) | | | | | 5 | 58,630 | 5 | 89,731 | 1 | 127,000 |
| " | 社会資本整備交付金事業(改修) | 1 | 12,200 | | | | | | | | |
| " | 社会資本整備交付金事業(広域連携) | 1 | 82,000 | 1 | 26,000 | | | | | | |
| " | 防災・安全交付金事業(改修) | 2 | 39,175 | 1 | 17,000 | | | | | | |
| " | 防災・安全交付金事業(統合) | 6 | 306,700 | 6 | 187,510 | 6 | 296,100 | 4 | 105,689 | 2 | 82,000 |
| " | 防災・安全交付金事業(環境) | | | | | | | | | | |
| " | 防災・安全交付金事業(長寿命化) | | | | | | | | | | |
| " | 防災・安全交付金事業(港湾海岸・高潮) | 4 | 211,500 | 1 | 90,400 | 2 | 404,500 | 1 | 60,000 | 1 | 116,200 |
| " | 防災・安全交付金事業(港湾海岸・老朽化) | | | | | | | | | | |
| " | 防災・安全交付金事業(港湾海岸・長寿命化) | | | | | | | | | | |
| " | 防災・安全交付金事業(建設海岸・老朽化) | 1 | 56,000 | 1 | 1,000 | | | | | | |
| " | 防災・安全交付金事業(建設海岸・長寿命化) | | | | | | | | | | |
| " | 港整備交付金事業 | 4 | 350,430 | 7 | 786,185 | 7 | 951,251 | 5 | 670,676 | 6 | 900,069 |
| " | 災害復旧事業(港湾・海岸) | 12 | 176,238 | 10 | 312,880 | 3 | 7,985 | | | | |
| " | 災害復旧事業(建設海岸) | | | | | | | | | | |
| " | 石油貯蔵施設立地対策等交付金 | 1 | 4,963 | 1 | 5,016 | 1 | 5,016 | 1 | 5,016 | 1 | 5,016 |
| | 公共事業計 | 33 | 1,286,206 | 28 | 1,425,991 | 24 | 1,723,482 | 16 | 931,112 | 11 | 1,230,285 |
| 単 | 港湾改修事業 | 4 | 36,000 | 3 | 12,000 | 2 | 7,900 | 4 | 13,590 | 2 | 10,350 |
| " | 港湾維持事業 | 28 | 28,475 | 10 | 27,547 | 11 | 25,410 | 4 | 17,000 | 4 | 14,800 |
| " | 港湾調査事業 | 4 | 11,000 | 2 | 9,729 | 4 | 9,560 | | | 2 | 19,350 |
| " | 港湾施設整備事業(起債) | 1 | 283,400 | | | | | | | | |
| " | みんなのふるさとふれあい事業 | | | | | | | | | | |
| " | ふるさと輝くみんなの水辺づくり事業 | | | | | | | | | | |
| " | 海岸漂着物地域対策推進事業 | | | | | | | | | | |
| " | 港湾県単災害復旧事業 | 41 | 59,336 | 31 | 55,547 | 4 | 3,579 | 20 | 24,554 | | |
| " | 海岸維持工事 | 1 | 3,000 | 1 | 4,119 | 1 | 1,000 | 1 | 1,000 | | |
| " | 海岸調査工事 | | | | | | | | | | |
| " | 港湾自然災害防止工事 | | | 2 | 65,000 | 6 | 210,358 | 10 | 249,168 | 9 | 326,264 |
| " | 海岸自然災害防止工事 | 17 | 263,780 | 9 | 235,000 | 12 | 228,470 | 18 | 351,004 | 23 | 696,360 |
| " | 少子高齢化対策事業 | | | | | | | | | | |
| " | 工業団地造成事業(西海市) | 1 | 1,364,200 | 1 | 240,000 | 1 | 100,000 | | | | |
| | 単独事業計 | 97 | 2,049,191 | 59 | 648,942 | 41 | 586,277 | 57 | 656,316 | 40 | 1,067,124 |
| | 港湾事業計 | 130 | 3,335,397 | 87 | 2,074,933 | 65 | 2,309,759 | 73 | 1,587,428 | 51 | 2,297,409 |

※令和6年度は当初予算額、令和5年度予算は年度末時点の最終予算額、他年度は最終予算額。

(7) 空港事業費

(単位：千円)

| 公・単別 | 事業種別 | 令和2年度 | | 令和3年度 | | 令和4年度 | | 令和5年度 | | 令和6年度 | |
|------|--------|-------|-------|-------|-------|-------|-----|-------|-------|-------|-----|
| | | 箇所数 | 事業費 | 箇所数 | 事業費 | 箇所数 | 事業費 | 箇所数 | 事業費 | 箇所数 | 事業費 |
| 単 | 空港整備事業 | 1 | 4,956 | 1 | 4,361 | | | 1 | 3,000 | 1 | 400 |
| | 単独事業計 | 1 | 4,956 | 1 | 4,361 | | | 1 | 3,000 | 1 | 400 |
| | 空港事業計 | 1 | 4,956 | 1 | 4,361 | | | 1 | 3,000 | 1 | 400 |

※令和6年度は当初予算額、令和5年度予算は年度末時点の最終予算額、他年度は最終予算額。

(8) 漁港事業費

(単位：千円)

| 公・単別 | 事業種別 | 令和2年度 | | 令和3年度 | | 令和4年度 | | 令和5年度 | | 令和6年度 | |
|------|---------------|-------|-----------|-------|-----------|-------|-----------|-------|-----------|-------|-----------|
| | | 箇所数 | 事業費 | 箇所数 | 事業費 | 箇所数 | 事業費 | 箇所数 | 事業費 | 箇所数 | 事業費 |
| 公 | 広域漁港整備事業 | | | | | | | | | | |
| 〃 | 水産流通基盤整備事業 | 1 | 160,000 | 1 | 132,000 | 1 | 133,000 | 1 | 295,000 | | |
| 〃 | 水産生産基盤整備事業 | 7 | 1,858,766 | 5 | 1,616,400 | 6 | 2,299,800 | 7 | 2,588,878 | 7 | 1,346,000 |
| 〃 | 水産物供給基盤整備事業 | | | | | | | | | | |
| 〃 | 水産物供給基盤機能保全事業 | 6 | 184,971 | 6 | 128,396 | 4 | 196,700 | 8 | 350,224 | 6 | 172,500 |
| 〃 | 漁港施設機能強化事業 | | | 2 | 19,600 | 3 | 40,001 | 2 | 91,000 | | |
| 〃 | 漁港機能増進事業 | 2 | 26,800 | 1 | 10,000 | 3 | 75,000 | 5 | 53,700 | | |
| 〃 | 漁村再生交付金事業 | 1 | 65,000 | 2 | 79,119 | 2 | 419,988 | 3 | 140,068 | 2 | 201,718 |
| 〃 | 漁港環境整備事業 | | | | | | | | | | |
| 〃 | 漁港漁場機能高度化事業 | | | | | | | | | | |
| 〃 | 漁港高度利用促進事業 | | | | | | | | | | |
| 〃 | 海岸老朽化対策緊急事業 | | | | | | | | | | |
| 〃 | 農山漁村地域整備交付金事業 | 1 | 276,364 | 1 | 220,000 | 1 | 220,000 | | | | |
| 〃 | 強い水産業づくり交付金事業 | 3 | 12,000 | | | | | | | | |
| 〃 | 港整備交付金事業 | 1 | 85,660 | 1 | 100,000 | 1 | 100,000 | 1 | 179,340 | 1 | 97,372 |
| 〃 | 漁港災害復旧事業 | 3 | 40,905 | 11 | 2,623,142 | | | | | | |
| | 公共事業計 | 25 | 2,710,466 | 30 | 4,928,657 | 21 | 3,484,489 | 27 | 3,698,210 | 16 | 1,817,590 |
| 単 | 漁港修築事業 | 2 | 1,700 | 2 | 3,418 | | | | | | |
| 〃 | 漁港維持事業 | 8 | 31,815 | 9 | 28,300 | 10 | 36,320 | 23 | 33,000 | 9 | 31,900 |
| 〃 | 漁港調査事業 | 1 | 7,350 | | | | | | | | |
| 〃 | 漁港県単独災害復旧事業 | 10 | 64,632 | 12 | 65,133 | 4 | 1,871 | | | | |
| 〃 | 海岸自然災害防止工事 | 2 | 16,000 | 1 | 32,000 | | | | | | |
| | 単独事業計 | 23 | 121,497 | 24 | 128,851 | 14 | 38,191 | 23 | 33,000 | 9 | 31,900 |
| | 漁港事業計 | 48 | 2,831,963 | 54 | 5,057,508 | 35 | 3,522,680 | 50 | 3,731,210 | 25 | 1,849,490 |

※令和6年度は当初予算額、令和5年度予算は年度末時点の最終予算額、他年度は最終予算額。

4. 公共用地取得費・補償費

令和5年度

| 事業名 | | 箇所数 | 筆数 | 面積 (㎡) | 用地費 (千円) | 建物 移転 戸数 | 補償費 (千円) | 合計 (千円) |
|--------|--------|-----|-----|-----------|-------------|----------------|-------------|------------|
| 公 共 | 道路改良 | 13 | 47 | 9,051 | 41,877 | 5 | 378,263 | 420,140 |
| | 交通安全 | 12 | 38 | 7,138 | 20,006 | 13 | 552,113 | 572,119 |
| | 道路災害防除 | 6 | 21 | 7,696 | 4,611 | 0 | 2,748 | 7,359 |
| | 街路 | 1 | 6 | 680 | 32,454 | 5 | 358,927 | 391,381 |
| | 公園 | 0 | 0 | 0 | 0 | 0 | 0 | 0 |
| | 河川 | 6 | 6 | 198 | 8,197 | 0 | 88,080 | 96,277 |
| | 河川総合開発 | 0 | 0 | 0 | 0 | 0 | 0 | 0 |
| | 砂防 | 2 | 2 | 321 | 3,055 | 0 | 49 | 3,104 |
| | 急傾斜 | 1 | 0 | 0 | 0 | 0 | 238 | 238 |
| | 地すべり対策 | 2 | 14 | 584 | 935 | 0 | 1,068 | 2,003 |
| | 漁港 | 0 | 0 | 0 | 0 | 0 | 0 | 0 |
| | 港湾 | 0 | 0 | 0 | 0 | 0 | 0 | 0 |
| | 災害復旧 | 0 | 0 | 0 | 0 | 0 | 0 | 0 |
| | 災害関連 | 0 | 0 | 0 | 0 | 0 | 0 | 0 |
| 公共小計 | | 43 | 134 | 25,668 | 111,135 | 23 | 1,381,486 | 1,492,621 |
| 単 独 | 道路改良 | 4 | 20 | 960 | 937 | 0 | 2,512 | 3,449 |
| | 交通安全 | 1 | 0 | 0 | 0 | 0 | 942 | 942 |
| | 道路災害防除 | 2 | 2 | 990 | 659 | 0 | 97 | 756 |
| | 街路 | 0 | 0 | 0 | 0 | 0 | 0 | 0 |
| | 公園 | 0 | 0 | 0 | 0 | 0 | 0 | 0 |
| | 河川 | 2 | 0 | 0 | 0 | 0 | 660 | 660 |
| | 河川総合開発 | 0 | 0 | 0 | 0 | 0 | 0 | 0 |
| | 砂防 | 0 | 0 | 0 | 0 | 0 | 0 | 0 |
| | 急傾斜 | 0 | 0 | 0 | 0 | 0 | 0 | 0 |
| | 地すべり対策 | 0 | 0 | 0 | 0 | 0 | 0 | 0 |
| | 漁港 | 2 | 1 | 49 | 17 | 0 | 327 | 344 |
| | 港湾 | 0 | 0 | 0 | 0 | 0 | 0 | 0 |
| | 災害復旧 | 0 | 0 | 0 | 0 | 0 | 0 | 0 |
| | 災害関連 | 0 | 0 | 0 | 0 | 0 | 0 | 0 |
| 単独小計 | | 11 | 23 | 1,999 | 1,613 | 0 | 4,538 | 6,151 |
| 合計 | | 54 | 157 | 27,667 | 112,748 | 23 | 1,386,024 | 1,498,772 |

5. 許認可等事務処理状況

令和5年度

| 件名 | 繰越件数 | 受理件数 | 計 | 進達件数 | 許認可件数 | 不許可不却件数 | 未処理件数 | 使用料手数料収入額(円) | 根拠法規名 |
|--------------------|------|------|-----|------|-------|---------|-------|--------------|--------------------------------|
| 屋外広告物申請 | 0 | 176 | 176 | 0 | 176 | 0 | 0 | 1,673,925 | 長崎県屋外広告物条例 |
| 海域占用 | 0 | 93 | 93 | 0 | 93 | 0 | 0 | 14,859,000 | 海域管理条例 |
| 海岸占用(港湾) | 0 | 45 | 45 | 0 | 45 | 0 | 0 | 473,220 | 海岸法 |
| 道路占用許可申請 | 0 | 846 | 846 | 0 | 846 | 0 | 0 | 60,738,000 | 道路法 |
| 道路24条工事 | 0 | 90 | 90 | 0 | 90 | 0 | 0 | 0 | 道路法 |
| 特殊車両通行許可 | 0 | 736 | 736 | 0 | 736 | 0 | 0 | 1,076,800 | 車両制限令 |
| 河川占用 | 0 | 207 | 207 | 0 | 208 | 0 | 0 | 1,670,670 | 河川法 |
| 砂防指定地内の行為 | 0 | 5 | 5 | 0 | 5 | 0 | 0 | 0 | 砂防法 |
| 地すべり区域内の行為 | 0 | 9 | 9 | 0 | 9 | 0 | 0 | 0 | 地すべり等防止法 |
| 急傾斜地区内の行為 | 0 | 10 | 10 | 0 | 10 | 0 | 0 | 0 | 急傾斜地の崩壊による災害の防止に関する法律 |
| 特定開発行為 | 0 | 4 | 4 | 0 | 4 | 0 | 0 | 94,600 | 土砂災害警戒区域等における土砂災害防止対策の推進に関する法律 |
| 砂利採取計画認可(計画変更認可) | 0 | 8 | 8 | 0 | 8 | 0 | 0 | 199,500 | 公有土地水面産物払下料徴収条例(砂利採取法) |
| 土石採取料(海砂) | 0 | 5 | 5 | 0 | 5 | 0 | 0 | 9,672,036 | 〃 |
| 漁港施設占用 漁港区域水面占用 | 0 | 282 | 282 | 0 | 282 | 0 | 0 | 19,427,170 | 漁港漁場整備法 漁港管理条例 |
| 港湾施設占用 港湾区域水面占用 | 0 | 654 | 654 | 0 | 654 | 0 | 0 | 112,039,402 | 港湾法 港湾管理条例 |
| 空港内土地使用 | 0 | 2 | 2 | 0 | 2 | 0 | 0 | 10,220 | 長崎県県営空港条例 |

| 件名 | 繰越件数 | 受理件数 | 計 | 進達件数 | 許認可件数 | 不許可却件数 | 未処理件数 | 使用料手数料収入額(円) | 根拠法規名 |
|--------------------|------|-------|-------|------|-------|--------|-------|--------------|---------------------|
| 里道水路公用廃止 | 0 | 0 | 0 | 0 | 0 | 0 | 0 | 0 | 国有財産法 |
| 境界承認申請 | 0 | 117 | 117 | 0 | 117 | 0 | 0 | 0 | 国有財産法他 |
| 採石採取認可 | 0 | 3 | 3 | 3 | 0 | 0 | 0 | 0 | 採石法 |
| 都市公園占用 | 0 | 61 | 61 | 0 | 61 | 0 | 0 | 4,164,324 | 都市公園法 長崎県立都市公園条例 |
| 漁港・港湾区域内における行為(協議) | 0 | 15 | 15 | 0 | 15 | 0 | 0 | 0 | 漁港漁場整備法 港湾法 |
| 建設業許可(更新) | 0 | 158 | 158 | 0 | 158 | 0 | 0 | 8,150,000 | 建設業法 |
| 建築確認申請 | 0 | 137 | 137 | 0 | 137 | 0 | 0 | 2,438,000 | 建築基準法 |
| 計画変更確認申請 | 0 | 13 | 13 | 0 | 13 | 0 | 0 | 138,000 | 〃 |
| 中間検査申請 | 0 | 0 | 0 | 0 | 0 | 0 | 0 | 0 | 〃 |
| 完了検査申請 | 0 | 112 | 112 | 0 | 112 | 0 | 0 | 2,104,000 | 〃 |
| 建築基準法許可申請 | 0 | 9 | 9 | 0 | 9 | 0 | 0 | 471,000 | 〃 |
| 道路位置指定申請 | 0 | 9 | 9 | 0 | 9 | 0 | 0 | 450,000 | 〃 |
| 開発許可申請 | 0 | 6 | 6 | 0 | 6 | 0 | 0 | 674,000 | 都市計画法 |
| 市街化調整区域等内建築許可 | 0 | 0 | 0 | 0 | 0 | 0 | 0 | 0 | 〃 |
| 長期優良住宅等建築計画認定申請 | 0 | 58 | 58 | 0 | 58 | 0 | 0 | 870,000 | 長期優良住宅の普及の促進に関する法律 |
| 長期優良住宅等建築計画変更認定申請 | 0 | 0 | 0 | 0 | 0 | 0 | 0 | 0 | 〃 |
| 長期優良住宅地位承継 | 0 | 0 | 0 | 0 | 0 | 0 | 0 | 0 | 〃 |
| 建築物エネルギー消費性能向上計画認定 | 0 | 3 | 3 | 0 | 3 | 0 | 0 | 12,000 | 〃 |
| 合計 | 0 | 3,873 | 3,873 | 3 | 3,871 | 0 | 0 | 241,405,867 | |

6. 現況一覽表

(1) 道路一覽表 (令和5年4月1日現在)

一般国道

注：() は軽舗装 (単位：m)

| 路線名 | 実延長 | 改良・未改良内訳 | | 改良率 | 路面内訳 | | 舗装率 | 備考 |
|------|-----------|-----------|---------|-------|-----------|-----------|-------|------|
| | | 改良済 | 未改良 | | 舗装済 | 砂利道 | | |
| 202号 | 60,484.0 | 59,060.0 | 1,424.0 | 97.6 | 60,484.0 | 0 | 100.0 | |
| 204号 | 67,197.2 | 67,197.2 | 0 | 100.0 | 67,197.2 | 0 | 100.0 | |
| 206号 | 21,177.3 | 20,994.9 | 182.4 | 99.1 | 21,177.3 | 0 | 100.0 | |
| 383号 | 35,818.7 | 35,592.2 | 226.5 | 99.4 | 35,818.7 | 0 | 100.0 | |
| 384号 | 483.0 | 483.0 | 0 | 100.0 | 483.0 | 0 | 100.0 | |
| 498号 | 13,429.9 | 10,546.1 | 2,883.8 | 78.5 | 10,516.2 | (2,913.7) | 0 | 78.3 |
| 計 | 198,590.1 | 193,873.4 | 4,716.7 | 97.6 | 195,676.4 | (2,913.7) | 0 | 98.5 |

主要地方道

注：() は軽舗装 (単位：m)

| 路線名 | 実延長 | 改良・未改良内訳 | | 改良率 | 路面内訳 | | 舗装率 | 備考 |
|------------|-----------|-----------|----------|-------|-----------|------------|-------|------|
| | | 改良済 | 未改良 | | 舗装済 | 砂利道 | | |
| 1佐世保嬉野線 | 15,776.5 | 15,019.0 | 757.5 | 95.2 | 15,776.5 | 0 | 100.0 | |
| 4川棚有田線 | 13,900.2 | 13,900.2 | 0.0 | 100.0 | 13,900.2 | 0 | 100.0 | |
| 5伊万里松浦線 | 3,365.0 | 3,365.0 | 0 | 100.0 | 3,365.0 | 0 | 100.0 | |
| 6大村嬉野線 | 7,471.7 | 2,090.2 | 5,381.5 | 28.0 | 3,201.3 | (4,270.4) | 0 | 42.8 |
| 11佐世保日野松浦線 | 39,502.0 | 34,030.5 | 5,471.5 | 86.1 | 39,057.6 | (444.4) | 0 | 98.9 |
| 12大瀬戸西彼線 | 12,986.1 | 12,708.1 | 278.0 | 97.9 | 12,986.1 | 0 | 100.0 | |
| 15崎戸大島線 | 11,210.7 | 11,210.7 | 0 | 100.0 | 11,210.7 | 0 | 100.0 | |
| 18佐々鹿町江迎線 | 30,991.4 | 30,068.4 | 923.0 | 97.0 | 30,902.9 | (88.5) | 0 | 99.7 |
| 19平戸田平線 | 50,468.3 | 35,438.6 | 15,029.7 | 70.2 | 43,494.2 | (6,974.1) | 0.0 | 86.2 |
| 26佐世保港線 | 420.5 | 420.5 | 0 | 100.0 | 420.5 | 0 | 100.0 | |
| 40佐世保吉井松浦線 | 16,230.4 | 15,881.9 | 348.5 | 97.9 | 16,230.4 | 0 | 100.0 | |
| 42平戸月生月線 | 15,142.9 | 13,811.4 | 1,331.5 | 91.2 | 13,811.4 | (1,331.5) | 0 | 91.2 |
| 43西彼太田和港線 | 7,317.9 | 7,317.9 | 0 | 100.0 | 7,317.9 | 0 | 100.0 | |
| 52大島太田和線 | 2,625.0 | 2,625.0 | 0 | 100.0 | 2,625.0 | 0 | 100.0 | |
| 53柚木三川内線 | 13,202.1 | 11,767.1 | 1,435.0 | 89.1 | 11,807.1 | (1,395.0) | 0 | 89.4 |
| 54栗木吉井線 | 14,646.5 | 14,646.5 | 0.0 | 100.0 | 14,646.5 | 0 | 100.0 | |
| 60獅子津吉線 | 20,864.3 | 18,812.1 | 2,052.2 | 90.2 | 19,922.4 | (941.9) | 0 | 95.5 |
| 61御厨田代江迎線 | 11,026.2 | 11,026.2 | 0 | 100.0 | 11,026.2 | 0 | 100.0 | |
| 計 | 287,147.7 | 254,139.3 | 33,008.4 | 88.5 | 271,701.9 | (15,445.8) | 0.0 | 94.6 |

一般県道

注：（ ）は軽舗装 (単位：m)

| 路線名 | 実延長 | 改良・未改良内訳 | | 改良率 | 路面内訳 | | 舗装率 | 備考 |
|--------------|-----------|-----------|----------|-------|-----------|-----------|---------|-------|
| | | 改良済 | 未改良 | | 舗装済 | 砂利道 | | |
| 102塩田波佐見線 | 2,091.0 | 2,091.0 | 0.0 | 100.0 | 2,062.3 | (28.7) | 0 | 98.6 |
| 103喜内瀬鍋串辻線 | 22,381.5 | 19,317.8 | 3,063.7 | 86.3 | 21,505.5 | (876.0) | 0 | 96.1 |
| 104波佐見山内線 | 5,364.5 | 4,150.6 | 1,213.9 | 77.4 | 5,364.5 | | 0 | 100.0 |
| 106嬉野川棚線 | 5,950.4 | 1,756.3 | 4,194.1 | 29.5 | 5,950.4 | | 0 | 100.0 |
| 107稗木場有田線 | 3,716.5 | 3,381.5 | 335.0 | 91.0 | 3,716.5 | | 0 | 100.0 |
| 108曲川心野線 | 716.0 | 0 | 716.0 | 0.0 | 716.0 | | 0 | 100.0 |
| 109鷹島肥前線 | 4,339.7 | 3,988.7 | 351.0 | 91.9 | 4,339.7 | | 0 | 100.0 |
| 120上岳宮ノ浦線 | 3,184.7 | 3,162.0 | 22.7 | 99.3 | 3,184.7 | | 0 | 100.0 |
| 121面高港線 | 1,174.0 | 215.0 | 959.0 | 18.3 | 1,172.0 | (2.0) | 0 | 99.8 |
| 122七釜西彼線 | 10,180.4 | 742.5 | 9,437.9 | 7.3 | 10,177.6 | | 0 | 100.0 |
| 137彼岸停車場線 | 152.0 | 152.0 | 0.0 | 100.0 | 152.0 | | 0 | 100.0 |
| 139佐世保鹿町線 | 17,197.7 | 17,197.7 | 0.0 | 100.0 | 17,197.7 | | 0 | 100.0 |
| 141ハウステンボス線 | 5,136.0 | 5,136.0 | 0.0 | 100.0 | 5,136.0 | | 0 | 100.0 |
| 142重尾長畑線 | 4,013.4 | 2,519.7 | 1,493.7 | 62.8 | 4,013.4 | | 0 | 100.0 |
| 144松浦江迎線 | 7,849.6 | 7,606.5 | 243.1 | 96.9 | 7,849.6 | | 0 | 100.0 |
| 146上志佐今福停車場線 | 10,796.8 | 7,687.0 | 3,109.8 | 71.2 | 9,468.4 | (1,038.4) | 290.0 | 87.7 |
| 147臼之浦港線 | 506.0 | 0 | 506.0 | 0.0 | 457.0 | (49.0) | 0 | 90.3 |
| 149俵ヶ浦日野線 | 17,250.7 | 12,602.8 | 4,647.9 | 73.1 | 17,250.7 | | 0 | 100.0 |
| 151佐世保世知原線 | 9,538.6 | 8,644.1 | 894.5 | 90.6 | 9,538.6 | | 0 | 100.0 |
| 152田平港線 | 148.8 | 148.8 | 0.0 | 100.0 | 148.8 | | 0 | 100.0 |
| 153田ノ浦平戸港線 | 8,114.8 | 6,585.7 | 1,529.1 | 81.2 | 6,706.2 | (1,408.6) | 0 | 82.6 |
| 158鷹島線 | 10,005.4 | 8,489.5 | 1,515.9 | 84.8 | 9,486.6 | (518.8) | 0 | 94.8 |
| 159大根坂の山線 | 8,650.0 | 3,211.1 | 5,438.9 | 37.1 | 7,896.5 | (362.5) | 391.0 | 91.3 |
| 160宇久島循環線 | 18,493.6 | 15,236.1 | 3,257.5 | 82.4 | 17,501.6 | (992.0) | 0 | 94.6 |
| 161小値賀循環線 | 10,781.6 | 9,455.4 | 1,326.2 | 87.7 | 9,691.1 | (619.5) | 471.0 | 89.9 |
| 190千綿溪線 | 3,925.5 | 1,952.0 | 1,973.5 | 49.7 | 3,739.2 | (186.3) | 0 | 95.3 |
| 194黒瀬馬込港線 | 2,940.5 | 2,940.5 | 0.0 | 100.0 | 2,850.1 | | 90.4 | 96.9 |
| 199松島循環線 | 8,874.0 | 7,544.8 | 1,329.2 | 85.0 | 8,604.0 | | 270.0 | 97.0 |
| 200薄香港線 | 958.5 | 598.5 | 360.0 | 62.4 | 934.5 | (24.0) | 0 | 97.5 |
| 204奥ノ平時津線 | 6,849.4 | 6,265.8 | 583.6 | 91.5 | 6,849.4 | | 0 | 100.0 |
| 205日ノ坂瀬川港線 | 12,571.8 | 12,143.3 | 428.5 | 96.6 | 12,571.8 | | 0 | 100.0 |
| 213南風崎停車場指方線 | 1,965.5 | 1,965.5 | 0.0 | 100.0 | 1,965.5 | | 0 | 100.0 |
| 221以善田平港線 | 6,125.3 | 5,159.8 | 965.5 | 84.2 | 6,125.3 | | 0 | 100.0 |
| 222平瀬佐世保線 | 11,314.6 | 10,865.9 | 449.0 | 96.0 | 11,094.9 | (180.0) | 40.0 | 98.1 |
| 225斑浜津線 | 2,030.5 | 1,431.0 | 599.5 | 70.5 | 1,778.0 | (252.5) | 0 | 87.6 |
| 227志方江迎線 | 8,347.4 | 7,963.9 | 383.5 | 95.4 | 8,009.9 | (337.5) | 0 | 96.0 |
| 228御厨江迎線 | 6,703.4 | 5,342.3 | 1,361.1 | 79.7 | 6,703.4 | | 0 | 100.0 |
| 229扇山公園線 | 13,969.6 | 742.6 | 13,227.0 | 5.3 | 13,969.6 | | 0 | 100.0 |
| 230北松公園平戸口線 | 2,885.7 | 2,885.7 | 0.0 | 100.0 | 2,809.7 | | 76.0 | 97.4 |
| 234大崎公園線 | 1,735.6 | 1,470.2 | 265.4 | 84.7 | 1,735.6 | | 0 | 100.0 |
| 242形上宮浦港線 | 9,559.2 | 6,130.3 | 3,428.9 | 64.1 | 9,559.2 | | 0 | 100.0 |
| 243寺島馬込港線 | 1,460.5 | 897.4 | 563.1 | 61.4 | 1,460.5 | | 0 | 100.0 |
| 244小値賀空港線 | 1,788.8 | 0 | 1,788.8 | 0.0 | 1,788.8 | | 0 | 100.0 |
| 248崎岡町早岐線 | 2,767.0 | 2,767.0 | 0.0 | 100.0 | 2,767.0 | | 0 | 100.0 |
| 256星鹿港線 | 3,210.5 | 2,558.5 | 652.0 | 79.7 | 3,210.5 | | 0 | 100.0 |
| 258平戸江迎線 | 7,032.5 | 7,032.5 | 0.0 | 100.0 | 7,032.5 | | 0 | 100.0 |
| 計 | 304,749.5 | 232,135.3 | 72,614.5 | 76.2 | 296,242.8 | (6,875.8) | 1,628.4 | 97.2 |

(2) 二級河川一覧表 (令和5年4月1日現在)

() は支川流域

| 水系名 | 河川名 | 流域面積 (km ²) | 実測延長 (m) | 告示年月日 | 番号 | 備考 |
|------|------|----------------------------|-------------|---------|--------|----|
| 江の串川 | 江の串川 | 11.77 | 3,316 | H6.12.6 | 第1161号 | |
| | 瀬滝川 | (0.77) | 200 | H6.12.6 | 第1161号 | |
| 串川 | 串川 | 3.10 | 509 | H6.12.6 | 第1161号 | |
| 千綿川 | 千綿川 | 27.46 | 3,179 | H6.12.6 | 第1161号 | |
| | 塩鶴川 | (4.19) | 455 | H6.12.6 | 第1161号 | |
| 彼杵川 | 彼杵川 | 25.36 | 6,784 | H6.12.6 | 第1161号 | |
| | 川内川 | (7.90) | 3,043 | H6.12.6 | 第1161号 | |
| 川棚川 | 川棚川 | 81.44 | 19,352 | H6.12.6 | 第1161号 | |
| | 村木川 | (10.25) | 2,815 | H6.12.6 | 第1161号 | |
| | 井石川 | (5.80) | 3,103 | H6.12.6 | 第1161号 | |
| | 野々川川 | (2.40) | 2,971 | H6.12.6 | 第1161号 | |
| | 川内川 | (3.82) | 2,344 | H6.12.6 | 第1161号 | |
| | 志折川 | (2.73) | 1,825 | H6.12.6 | 第1161号 | |
| | 田別当川 | (3.82) | 2,176 | H6.12.6 | 第1161号 | |
| | 金屋川 | (3.12) | 1,969 | H6.12.6 | 第1161号 | |
| | 長野川 | (3.85) | 2,775 | H6.12.6 | 第1161号 | |
| | 皿山川 | (2.47) | 2,677 | H6.12.6 | 第1161号 | |
| | 中尾川 | (1.52) | 2,513 | H6.12.6 | 第1161号 | |
| | 猪乗川 | (4.40) | 3,297 | H6.12.6 | 第1161号 | |
| | 石木川 | (11.86) | 4,553 | H6.12.6 | 第1161号 | |
| 宮村川 | 宮村川 | 13.34 | 5,163 | H6.12.6 | 第1161号 | |
| 金田川 | 金田川 | 5.00 | 4,118 | H6.12.6 | 第1161号 | |
| 小森川 | 小森川 | 28.26 | 9,822 | H6.12.6 | 第1161号 | |
| | 鷹巣川 | (1.76) | 2,446 | H6.12.6 | 第1161号 | |
| | 日出川 | (1.47) | 897 | H6.12.6 | 第1161号 | |
| | 江永川 | (2.20) | 2,321 | H6.12.6 | 第1161号 | |
| 早岐川 | 早岐川 | 4.40 | 3,026 | H6.12.6 | 第1161号 | |
| 日宇川 | 日宇川 | 14.76 | 5,550 | H6.12.6 | 第1161号 | |
| | 犬尾川 | (2.60) | 1,476 | H6.12.6 | 第1161号 | |
| | 黒髪川 | (0.70) | 354 | H6.12.6 | 第1161号 | |
| | 山口川 | (0.80) | 41 | H6.12.6 | 第1161号 | |
| | 西龍川 | (1.84) | 1,418 | H6.12.6 | 第1161号 | |
| 福石川 | 福石川 | 1.89 | 1,952 | H6.12.6 | 第1161号 | |
| 佐世保川 | 佐世保川 | 14.69 | 5,220 | H6.12.6 | 第1161号 | |

()は支川流域

| 水系名 | 河川名 | 流域面積 (km ²) | 実測延長 (m) | 告示年月日 | 番号 | 備考 |
|------|-------|----------------------------|-------------|---------|--------|----|
| 相浦川 | 相浦川 | 69.21 | 20,133 | H6.12.6 | 第1161号 | |
| | 久保仁田川 | (3.90) | 1,071 | H6.12.6 | 第1161号 | |
| | 小川内川 | (12.10) | 4,460 | H6.12.6 | 第1161号 | |
| | 野中川 | (1.20) | 857 | H6.12.6 | 第1161号 | |
| | 里見川 | (1.40) | 764 | H6.12.6 | 第1161号 | |
| | 黄斑川 | (0.50) | 455 | H6.12.6 | 第1161号 | |
| | 高尾川 | (1.90) | 271 | H6.12.6 | 第1161号 | |
| | 大野川 | (0.80) | 490 | H6.12.6 | 第1161号 | |
| | 三本木川 | (0.60) | 420 | H6.12.6 | 第1161号 | |
| | 牟田川 | (8.11) | 2,002 | H6.12.6 | 第1161号 | |
| | 池野川 | (1.30) | 524 | H6.12.6 | 第1161号 | |
| | 小野川 | (5.30) | 3,137 | H6.12.6 | 第1161号 | |
| | 日野川 | (2.43) | 2,332 | H6.12.6 | 第1161号 | |
| | 新田川 | (1.72) | 2,346 | H6.12.6 | 第1161号 | |
| 佐々川 | 佐々川 | 85.98 | 21,862 | H6.12.6 | 第1161号 | |
| | 北河内川 | (5.30) | 2,352 | H6.12.6 | 第1161号 | |
| | 路木場川 | (2.80) | 2,429 | H6.12.6 | 第1161号 | |
| | 鍋田川 | (2.00) | 1,523 | H6.12.6 | 第1161号 | |
| | 福井川 | (9.26) | 5,799 | H6.12.6 | 第1161号 | |
| | 高峰川 | (5.60) | 2,814 | H6.12.6 | 第1161号 | |
| | 木場川 | (6.60) | 3,101 | H6.12.6 | 第1161号 | |
| 小佐々川 | 小佐々川 | 6.45 | 4,087 | H6.12.6 | 第1161号 | |
| | つづら川 | (1.89) | 2,014 | H6.12.6 | 第1161号 | |
| 竹田川 | 竹田川 | 3.70 | 2,269 | H6.12.6 | 第1161号 | |
| 上矢岳川 | 上矢岳川 | 2.00 | 1,517 | H6.12.6 | 第1161号 | |
| 大加勢川 | 大加勢川 | 3.80 | 1,175 | H6.12.6 | 第1161号 | |
| 樋口川 | 樋口川 | 1.60 | 1,917 | H6.12.6 | 第1161号 | |
| 鹿町川 | 鹿町川 | 8.93 | 4,856 | H6.12.6 | 第1161号 | |
| | 杉谷川 | (2.50) | 1,206 | H6.12.6 | 第1161号 | |
| 江迎川 | 江迎川 | 31.48 | 9,697 | H6.12.6 | 第1161号 | |
| | 嘉例川 | (2.57) | 2,612 | H6.12.6 | 第1161号 | |
| | 山の田川 | (8.68) | 3,143 | H6.12.6 | 第1161号 | |
| 江端川 | 江端川 | 2.00 | 637 | H7.9.8 | 第818号 | |
| 安満川 | 安満川 | 6.55 | 2,052 | H6.12.6 | 第1161号 | |
| 神曾根川 | 神曾根川 | 8.49 | 4,683 | H6.12.6 | 第1161号 | |
| 鏡川 | 鏡川 | 2.60 | 676 | H6.12.6 | 第1161号 | |
| | 戸石川 | (1.40) | 924 | H6.12.6 | 第1161号 | |

() は支川流域

| 水系名 | 河川名 | 流域面積 (km ²) | 実測延長 (m) | 告示年月日 | 番号 | 備考 |
|-------|-------|----------------------------|-------------|----------|--------|----|
| 古田川 | 古田川 | 8.50 | 1,585 | H6.12.6 | 第1161号 | |
| 中川 | 中川 | 4.54 | 2,128 | H6.12.6 | 第1161号 | |
| | 宴川 | (0.37) | 100 | H6.12.6 | 第1161号 | |
| 中津良川 | 中津良川 | 8.50 | 3,268 | H6.12.6 | 第1161号 | |
| 敷佐川 | 敷佐川 | 4.60 | 3,592 | H6.12.6 | 第1161号 | |
| 志佐川 | 志佐川 | 48.10 | 10,925 | H6.12.6 | 第1161号 | |
| | ホキ川 | (1.34) | 94 | H6.12.6 | 第1161号 | |
| | 笛吹川 | (3.10) | 1,280 | H6.12.6 | 第1161号 | |
| 今福川 | 今福川 | 6.90 | 2,612 | H6.12.6 | 第1161号 | |
| 竜尾川 | 竜尾川 | 17.37 | 4,568 | H6.12.6 | 第1161号 | |
| 調川川 | 調川川 | 7.26 | 3,609 | H6.12.6 | 第1161号 | |
| 人柱川 | 人柱川 | 3.40 | 1,109 | H6.12.6 | 第1161号 | |
| 悪太郎川 | 悪太郎川 | 1.72 | 2,741 | H6.12.6 | 第1161号 | |
| 釜田川 | 釜田川 | 11.74 | 4,448 | H6.12.6 | 第1161号 | |
| | 里川 | (4.65) | 2,973 | H6.12.6 | 第1161号 | |
| 久吹川 | 久吹川 | 3.76 | 2,721 | H6.12.6 | 第1161号 | |
| 坂瀬川 | 坂瀬川 | 8.00 | 6,262 | H6.12.6 | 第1161号 | |
| 西流川 | 西流川 | 0.54 | 430 | H6.12.6 | 第1161号 | |
| 東流川 | 東流川 | 0.45 | 273 | H6.12.6 | 第1161号 | |
| 神の川 | 神の川 | 2.00 | 1,103 | H6.12.6 | 第1161号 | |
| 谷郷川 | 谷郷川 | 0.64 | 290 | H6.12.6 | 第1161号 | |
| 大明寺川 | 大明寺川 | 19.52 | 3,878 | H6.12.6 | 第1161号 | |
| | 中山川 | (5.20) | 2,985 | H6.12.6 | 第1161号 | |
| | 殿井手川 | (1.70) | 562 | H6.12.6 | 第1161号 | |
| 鳥加川 | 鳥加川 | 6.30 | 1,858 | H6.12.6 | 第1161号 | |
| 大江川 | 大江川 | 2.39 | 950 | H6.12.6 | 第1161号 | |
| 木場川 | 木場川 | 8.80 | 2,512 | H6.12.6 | 第1161号 | |
| 伊佐ノ浦川 | 伊佐ノ浦川 | 15.00 | 7,565 | H6.12.6 | 第1161号 | |
| 柚木川 | 柚木川 | 5.50 | 3,656 | H6.12.6 | 第1161号 | |
| 面高川 | 面高川 | 3.80 | 2,288 | H6.12.6 | 第1161号 | |
| 江川内川 | 江川内川 | 4.45 | 1,760 | H6.12.6 | 第1161号 | |
| 高地川 | 高地川 | 3.50 | 1,677 | H6.12.6 | 第1161号 | |
| 多以良川 | 多以良川 | 11.27 | 5,878 | H6.12.6 | 第1161号 | |
| 雪浦川 | 雪浦川 | 55.70 | 12,905 | H12.7.21 | 第809号 | |
| | 羽出川 | (14.70) | 5,022 | H6.12.6 | 第1161号 | |
| | 河通川 | (15.49) | 4,209 | H6.12.6 | 第1161号 | |
| 53水系 | 107河川 | 738.51 | 350,083 | | | |

(3) 砂防指定地一覧表 (令和6年4月1日現在)

| 河川名 | | 所在地 | 指定関係事項 | | | 備考 |
|-------|----------|-----------|-----------|--------|---------|----|
| 幹川名 | 溪流名 | | 告示年月日 | 告示番号 | 面積 (ha) | |
| 小佐世保川 | 小佐世保川 | 佐世保市小佐世保町 | S24.12.2 | 第907号 | 0.00 | |
| 福石川 | 福石川 | 佐世保市木風町 | S24.12.2 | 第907号 | 0.06 | |
| 福石川 | 福石川 | 佐世保市木風町 | S25.9.15 | 第1048号 | 0.45 | |
| 福石川 | 福石川 | 佐世保市木風町 | R2.9.15 | 第867号 | 1.09 | |
| 福石川 | 福石川 | 佐世保市木風町 | S41.5.26 | 第1596号 | 0.83 | |
| 日宇川 | 日宇川 | 佐世保市黒髪町 | S25.9.15 | 第1048号 | 0.12 | |
| 日宇川 | 黒髪川 | 佐世保市黒髪町 | S37.11.14 | 第2864号 | 4.90 | |
| 日宇川 | 西竜川 | 佐世保市黒髪町 | S39.9.17 | 第2687号 | 4.46 | |
| 日宇川 | 西竜川 | 佐世保市木風町 | S42.11.30 | 第3938号 | 1.25 | |
| 日宇川 | 西竜川 | 佐世保市大和町 | S54.4.18 | 第886号 | 0.63 | |
| 相浦川 | 相浦川 | 佐世保市柚木町 | S25.9.15 | 第1048号 | 16.85 | |
| 相浦川 | 相浦川 | 佐世保市上宇戸免 | S42.11.30 | 第3938号 | 20.40 | |
| 相浦川 | 相浦川 | 佐世保市柚木町 | S29.3.29 | 第281号 | 10.51 | |
| 相浦川 | 高尾川 | 佐世保市柚木岡免 | S32.11.13 | 第1408号 | 1.69 | |
| 相浦川 | 牟田川 | 佐世保市潜木町 | S37.11.14 | 第2864号 | 2.90 | |
| 相浦川 | 小野川 | 佐世保市小野町 | S37.11.14 | 第2864号 | 24.35 | |
| 相浦川 | 石ヶ倉川 | 佐世保市里美町 | S41.8.30 | 第2989号 | 4.34 | |
| 相浦川 | 弥佐山川 | 佐世保市里美町 | S41.8.30 | 第2989号 | 0.89 | |
| 相浦川 | 流合川及び支川 | 佐世保市上宇戸免 | S42.3.22 | 第711号 | 4.50 | |
| 小佐世保川 | 小佐世保川 | 佐世保市小佐世保町 | S31.3.3 | 第356号 | 0.30 | |
| 小佐世保川 | 小佐世保川 | 佐世保市小佐世保町 | S42.11.30 | 第3938号 | 1.75 | |
| 佐世保川 | 佐世保川 | 佐世保市春日町 | S36.9.29 | 第2210号 | 4.14 | |
| 佐世保川 | 赤木川 | 佐世保市赤木町 | S32.9.6 | 第1085号 | 7.33 | |
| 宮村川 | 宮村川 | 佐世保市宮町 | S34.9.5 | 第1653号 | 7.10 | |
| 宮村川 | 宮田川支川 | 佐世保市瀬道郷 | S42.3.22 | 第711号 | 1.66 | |
| 相浦川 | 大野川 | 佐世保市松瀬町 | S42.11.30 | 第3938号 | 1.48 | |
| 日宇川 | 太田川及び日宇川 | 佐世保市黒髪町 | S42.11.30 | 第3938号 | 4.23 | |
| 御船川 | 御船川 | 佐世保市鶺鴒渡越町 | S42.11.30 | 第3938号 | 1.28 | |

| 河川名 | | 所在地 | 指定関係事項 | | | 備考 |
|------|-------|----------|-------------|----------|------------|----|
| 幹川名 | 溪流名 | | 告示 年月日 | 告示 番号 | 面積 (ha) | |
| 牟田川 | 潜木川 | 佐世保市潜木町 | S42. 11. 30 | 第3938号 | 5. 70 | |
| 牟田川 | 谷川 | 佐世保市下岳免 | S42. 11. 30 | 第3938号 | 6. 30 | |
| 日宇川 | 犬尾川 | 佐世保市黒髪町 | S43. 2. 16 | 第198号 | 6. 58 | |
| 日宇川 | 猫山川 | 佐世保市黒髪町 | S43. 2. 16 | 第198号 | 4. 68 | |
| 小森川 | 日出川 | 佐世保市桑木場町 | S43. 2. 16 | 第198号 | 6. 30 | |
| 相浦川 | 久保仁田川 | 佐世保市下宇戸町 | S44. 3. 13 | 第553号 | 9. 80 | |
| 相浦川 | 臼木川 | 佐世保市上柚木町 | S44. 3. 13 | 第553号 | 5. 30 | |
| 相浦川 | 赤瀬川 | 佐世保市高花町 | S44. 3. 13 | 第553号 | 5. 50 | |
| 相浦川 | 小川内川 | 佐世保市菰田町 | S44. 3. 13 | 第553号 | 1. 40 | |
| 相浦川 | 矢峰川 | 佐世保市矢峰町 | S47. 3. 29 | 第604号 | 2. 08 | |
| 相浦川 | 池野川 | 佐世保市松瀬町 | S47. 3. 29 | 第604号 | 1. 50 | |
| 金田川 | 金田川 | 佐世保市重尾町 | S47. 3. 29 | 第604号 | 7. 60 | |
| 日宇川 | 猫山川 | 佐世保市黒髪町 | S50. 5. 27 | 第898号 | 2. 28 | |
| 相浦川 | 高尾川 | 佐世保市柚木元町 | S50. 5. 27 | 第898号 | 2. 29 | |
| 寺辺田川 | 寺辺田川 | 佐世保市城間町 | H23. 7. 20 | 第762号 | 2. 70 | |
| 堀戸川 | 松山川 | 佐世保市奥山町 | R3. 3. 17 | 第198号 | 2. 42 | |
| 小森川 | 中原川 | 佐世保市中原町 | R3. 12. 13 | 第1513号 | 0. 57 | |
| 小森川 | 中原川 | 佐世保市中原町 | R5. 6. 28 | 第610号 | 0. 02 | |
| 江迎川 | 野田川 | 佐世保市江迎町 | S34. 12. 14 | 第2460号 | 16. 68 | |
| 江迎川 | 野田川 | 佐世保市江迎町 | S38. 11. 14 | 第2831号 | 7. 52 | |
| 江迎川 | 江迎川 | 佐世保市江迎町 | S37. 11. 14 | 第2864号 | 5. 00 | |
| 江迎川 | 小川内川 | 佐世保市江迎町 | S44. 3. 13 | 第553号 | 7. 47 | |
| 福井川 | 堂ノ前川 | 佐世保市江迎町 | H19. 11. 5 | 第1469号 | 0. 54 | |
| 江迎川 | 嘉例川 | 佐世保市江迎町 | S47. 3. 29 | 第604号 | 14. 19 | |
| 江迎川 | 小迎川 | 佐世保市江迎町 | S48. 5. 22 | 第1099号 | 10. 30 | |
| 鹿町川 | 鹿町川支川 | 佐世保市鹿町町 | S42. 3. 22 | 第711号 | 8. 80 | |
| 歌ヶ浦川 | 歌ヶ浦川 | 佐世保市鹿町町 | S47. 3. 29 | 第604号 | 3. 60 | |
| 竹田川 | 竹田川 | 佐世保市小佐々町 | S43. 2. 16 | 第198号 | 4. 50 | |

| 河川名 | | 所在地 | 指定関係事項 | | | 備考 |
|------|---------|----------|-------------|----------|------------|----|
| 幹川名 | 溪流名 | | 告示 年月日 | 告示 番号 | 面積 (ha) | |
| 大石川 | 大石川 | 佐世保市小佐々町 | S43. 2. 16 | 第198号 | 2. 75 | |
| 竹田川 | 東ノ木川 | 佐世保市小佐々町 | S47. 2. 14 | 第190号 | 2. 08 | |
| 上矢岳川 | 上矢岳川 | 佐世保市小佐々町 | S47. 2. 14 | 第190号 | 2. 42 | |
| 宮田川 | 宮田川 | 佐世保市小佐々町 | S47. 3. 29 | 第604号 | 2. 86 | |
| 福井川 | 橋川原川(イ) | 佐世保市吉井町 | H19. 3. 8 | 第291号 | 0. 96 | |
| 佐々川 | 鍋田川 | 佐世保市世知原町 | S29. 3. 29 | 第281号 | 10. 51 | |
| 佐々川 | 鍋田川 | 佐世保市世知原町 | S31. 12. 17 | 第2008号 | 10. 41 | |
| 佐々川 | 北川内川 | 佐世保市世知原町 | S31. 3. 3 | 第356号 | 2. 45 | |
| 佐々川 | 佐々川 | 佐世保市世知原町 | S31. 3. 3 | 第356号 | 2. 98 | |
| 佐々川 | 佐々川 | 佐世保市世知原町 | S42. 11. 30 | 第3938号 | 1. 26 | |
| 佐々川 | 佐々川 | 佐世保市世知原町 | S42. 11. 30 | 第3938号 | 6. 00 | |
| 佐々川 | 佐々川 | 佐世保市世知原町 | H8. 3. 21 | 第729号 | 2. 06 | |
| 佐々川 | 龍の氏川 | 佐世保市世知原町 | S42. 3. 22 | 第711号 | 4. 50 | |
| 佐々川 | 南谷川 | 佐世保市世知原町 | S42. 11. 30 | 第3938号 | 12. 60 | |
| 佐々川 | 猿谷川 | 佐世保市世知原町 | S42. 11. 30 | 第3938号 | 6. 00 | |
| 佐々川 | 路木場川 | 佐世保市世知原町 | S44. 3. 13 | 第553号 | 11. 76 | |
| 佐々川 | 路木場川 | 佐世保市世知原町 | H11. 7. 2 | 第1455号 | 4. 84 | |
| 佐々川 | 路木場川 | 佐世保市世知原町 | H12. 10. 18 | 第2027号 | 2. 02 | |
| 木場川 | 木場川 | 北松浦郡佐々町 | S38. 9. 18 | 第2449号 | 30. 21 | |
| 佐々川 | 神田川 | 北松浦郡佐々町 | S42. 11. 30 | 第3938号 | 0. 75 | |
| 佐々川 | 志方川 | 北松浦郡佐々町 | S44. 3. 13 | 第553号 | 6. 98 | |
| 佐々川 | 市の瀬川 | 北松浦郡佐々町 | S47. 8. 15 | 第1463号 | 10. 70 | |
| 佐々川 | 函池川 | 北松浦郡佐々町 | S52. 4. 22 | 第744号 | 0. 98 | |
| 江里川 | 大日川 | 北松浦郡佐々町 | H23. 7. 20 | 第762号 | 1. 43 | |
| 彼杵川 | 宇都川 | 東彼杵郡東彼杵町 | S38. 4. 5 | 第1177号 | 18. 50 | |
| 彼杵川 | 東平川 | 東彼杵郡東彼杵町 | S38. 10. 14 | 第2613号 | 3. 14 | |
| 彼杵川 | 南平川 | 東彼杵郡東彼杵町 | S38. 10. 14 | 第2613号 | 0. 94 | |
| 彼杵川 | 第二南平川 | 東彼杵郡東彼杵町 | S39. 9. 17 | 第2687号 | 1. 61 | |

| 河川名 | | 所在地 | 指定関係事項 | | | 備考 |
|-------|-------|----------|-------------|----------|------------|----|
| 幹川名 | 溪流名 | | 告示 年月日 | 告示 番号 | 面積 (ha) | |
| 千綿川 | 千綿川 | 東彼杵郡東彼杵町 | S37. 11. 14 | 第2864号 | 1. 10 | |
| 千綿川 | 千綿川 | 東彼杵郡東彼杵町 | S52. 9. 13 | 第1270号 | 1. 32 | |
| 千綿川 | 千綿川 | 東彼杵郡東彼杵町 | S55. 5. 1 | 第945号 | 18. 06 | |
| 千綿川 | 千綿川 | 東彼杵郡東彼杵町 | S59. 1. 19 | 第40号 | 2. 20 | |
| 千綿川 | 塩鶴川 | 東彼杵郡東彼杵町 | S38. 4. 5 | 第1177号 | 17. 80 | |
| 千綿川 | 塩鶴川 | 東彼杵郡東彼杵町 | S47. 2. 14 | 第190号 | 2. 53 | |
| 千綿川 | 塩鶴川 | 東彼杵郡東彼杵町 | S55. 5. 1 | 第945号 | 14. 33 | |
| 彼杵川 | 泓川 | 東彼杵郡東彼杵町 | S43. 2. 16 | 第198号 | 4. 41 | |
| 彼杵川 | 中尾川 | 東彼杵郡東彼杵町 | S44. 1. 30 | 第201号 | 2. 02 | |
| 彼杵川 | 中川内川 | 東彼杵郡東彼杵町 | S47. 3. 29 | 第604号 | 6. 50 | |
| 串川 | 串川 | 東彼杵郡東彼杵町 | S48. 5. 22 | 第1099号 | 8. 45 | |
| 千綿川 | 隅田川 | 東彼杵郡東彼杵町 | 52. 9. 13 | 第1270号 | 1. 04 | |
| 彼杵川 | 源次郎川 | 東彼杵郡東彼杵町 | S54. 4. 18 | 第886号 | 1. 43 | |
| 彼杵川 | 彼杵川 | 東彼杵郡東彼杵町 | H1. 5. 29 | 第1133号 | 1. 10 | |
| 小音琴川 | 山口川 | 東彼杵郡東彼杵町 | H3. 4. 11 | 第1026号 | 1. 13 | |
| 堂坂谷川 | 堂坂谷川 | 東彼杵郡東彼杵町 | H5. 3. 25 | 第946号 | 1. 08 | |
| 江ノ串川 | 江ノ串川 | 東彼杵郡東彼杵町 | H6. 1. 20 | 第95号 | 2. 81 | |
| 四郎丸前川 | 四郎丸前川 | 東彼杵郡東彼杵町 | H23. 7. 20 | 第762号 | 7. 28 | |
| 川棚川 | 野口川 | 東彼杵郡川棚町 | S24. 12. 2 | 第907号 | 0. 02 | |
| 川棚川 | 中山川 | 東彼杵郡川棚町 | S38. 10. 14 | 第2613号 | 6. 80 | |
| 川棚川 | 寺の谷川 | 東彼杵郡川棚町 | S47. 3. 29 | 第604号 | 2. 79 | |
| 川棚川 | 寺の谷川 | 東彼杵郡川棚町 | H11. 7. 2 | 第1455号 | 5. 30 | |
| 石木川 | 中ノ川内川 | 東彼杵郡川棚町 | H6. 1. 20 | 第95号 | 1. 00 | |
| 石木川 | 日向川 | 東彼杵郡川棚町 | H11. 7. 2 | 第1455号 | 1. 74 | |
| 川棚川 | 川内川 | 東彼杵郡波佐見町 | S24. 12. 2 | 第907号 | 0. 36 | |
| 川棚川 | 志折川 | 東彼杵郡波佐見町 | S26. 10. 6 | 第898号 | 0. 01 | |
| 川棚川 | 中尾川 | 東彼杵郡波佐見町 | S27. 10. 9 | 第1281号 | 6. 32 | |
| 川棚川 | 中尾川 | 東彼杵郡波佐見町 | S31. 12. 11 | 第1970号 | 8. 92 | |

| 河川名 | | 所在地 | 指定関係事項 | | | 備考 |
|------|----------------|----------|------------|----------|------------|----|
| 幹川名 | 溪流名 | | 告示 年月日 | 告示 番号 | 面積 (ha) | |
| 川棚川 | 開田川 | 東彼杵郡波佐見町 | S32. 9. 6 | 第1085号 | 2. 68 | |
| 川棚川 | 中尾川及び 井石川 | 東彼杵郡波佐見町 | S55. 5. 1 | 第945号 | 6. 20 | |
| 鏡川 | 戸石川 | 平戸市戸石川町 | S47. 3. 29 | 第604号 | 6. 60 | |
| 安満川 | 安満川 | 平戸市深川町 | S50. 5. 27 | 第898号 | 6. 08 | |
| 猪渡谷川 | 白猪川 | 平戸市猪渡谷町 | S62. 1. 26 | 第112号 | 0. 50 | |
| 猪渡谷川 | 白猪川 | 平戸市猪渡谷町 | H8. 3. 21 | 第729号 | 1. 45 | |
| 猪渡谷川 | 白猪川及び 支川平野川 | 平戸市猪渡谷町 | H2. 6. 27 | 第1236号 | 2. 43 | |
| 里川 | 椿山川 | 平戸市早福町 | H2. 6. 27 | 第1236号 | 0. 62 | |
| 里川 | 火岳川 | 平戸市早福町 | H12. 1. 27 | 第162号 | 1. 05 | |
| 種子田川 | 種子田川 | 平戸市水垂町 | H24. 5. 25 | 第628号 | 3. 57 | |
| 種子田川 | 種子田川 | 平戸市水垂町 | H28. 6. 9 | 第809号 | 0. 12 | |
| 東流川 | 東流川 | 平戸市大島村 | H6. 11. 10 | 第2170号 | 3. 98 | |
| 轟川 | 轟川 | 平戸市大島村 | S51. 3. 5 | 第249号 | 2. 99 | |
| 神の川 | 神の川 | 平戸市生月町 | S49. 5. 23 | 第804号 | 5. 52 | |
| 神の川 | 神の川 | 平戸市生月町 | H4. 3. 13 | 第629号 | 9. 00 | |
| 平尾川 | 平尾川 | 松浦市調川町 | S29. 3. 29 | 第281号 | 0. 59 | |
| 今福川 | 今福川 | 松浦市今福町 | S31. 3. 3 | 第356号 | 1. 79 | |
| 今福川 | 今福川 | 松浦市今福町 | S29. 3. 29 | 第281号 | 1. 98 | |
| 今福川 | 今福川 | 松浦市今福町 | S54. 4. 18 | 第886号 | 6. 67 | |
| 今福川 | 今福川 | 松浦市今福町 | H9. 12. 22 | 第2184号 | 3. 38 | |
| 今福川 | 今福川 | 松浦市今福町 | H18. 8. 11 | 第948号 | 1. 85 | |
| 調川川 | 調川川 | 松浦市調川町 | S31. 3. 3 | 第356号 | 0. 70 | |
| 調川川 | 調川川 | 松浦市調川町 | S29. 3. 29 | 第281号 | 0. 29 | |
| 調川川 | 調川川 | 松浦市調川町 | S34. 9. 5 | 第1653号 | 0. 10 | |
| 調川川 | 調川川 | 松浦市調川町 | S36. 3. 31 | 第908号 | 0. 77 | |
| 調川川 | 立岩川 | 松浦市調川町 | S48. 5. 22 | 第1099号 | 5. 90 | |
| 志佐川 | 立石川 | 松浦市笛吹免 | S42. 3. 22 | 第711号 | 2. 10 | |
| 志佐川 | 栢ノ木川 | 松浦市志佐町 | S47. 2. 14 | 第190号 | 2. 87 | |

| 河川名 | | 所在地 | 指定関係事項 | | | 備考 |
|-------|----------|--------|-----------|--------|--------|----|
| 幹川名 | 溪流名 | | 告示年月日 | 告示番号 | 面積(ha) | |
| 志佐川 | 長野川及び支川 | 松浦市志佐町 | S47.3.29 | 第604号 | 3.56 | |
| 志佐川 | 庄野川 | 松浦市志佐町 | S48.5.22 | 第1099号 | 6.12 | |
| 志佐川 | 笛吹川 | 松浦市志佐町 | S48.5.22 | 第1099号 | 13.03 | |
| 志佐川 | 志佐川及び笛吹川 | 松浦市志佐町 | S54.4.18 | 第886号 | 22.86 | |
| 志佐川 | 谷口川 | 松浦市志佐町 | H16.6.9 | 第632号 | 0.83 | |
| 人柱川 | 人柱川 | 松浦市今福町 | H3.4.11 | 第1026号 | 5.24 | |
| 人柱川 | 椎ノ木谷川 | 松浦市今福町 | H3.4.11 | 第1026号 | 2.19 | |
| 人柱川 | 浦ノ田川 | 松浦市今福町 | H3.4.11 | 第1026号 | 4.06 | |
| 人柱川 | 浦ノ田川 | 松浦市今福町 | H5.3.16 | 第768号 | 1.19 | |
| 竜尾川 | 木場川 | 松浦市御厨町 | H3.1.29 | 第124号 | 8.46 | |
| 大浜川 | 鳥踏田川 | 松浦市志佐町 | H14.3.14 | 第203号 | 0.51 | |
| 鍋串川 | 鍋串川 | 松浦市福島町 | H3.4.11 | 第1026号 | 0.26 | |
| 綿打川 | 綿打川 | 西海市西彼町 | S42.3.22 | 第711号 | 2.41 | |
| 大明寺川 | 大明寺川 | 西海市西彼町 | S47.2.14 | 第190号 | 7.32 | |
| 大明寺川 | 大明寺川 | 西海市西彼町 | S59.1.20 | 第44号 | 6.51 | |
| 鳥加川 | 鳥加川 | 西海市西彼町 | H7.2.6 | 第178号 | 2.10 | |
| 伊佐ノ浦川 | 伊佐ノ浦川 | 西海市西海町 | S39.9.17 | 第2687号 | 18.74 | |
| 太田和川 | 太田和川 | 西海市西海町 | S59.1.20 | 第44号 | 0.43 | |
| 弥太川原川 | 弥太川原川 | 西海市西海町 | H1.5.29 | 第1133号 | 0.60 | |
| 丸尾川 | 丸尾川② | 西海市西海町 | H22.7.21 | 第771号 | 9.53 | |
| 江川内川 | 清水川 | 西海市西海町 | H8.3.21 | 第729号 | 4.55 | |
| 村川 | 村川 | 西海市西海町 | H12.10.18 | 第2027号 | 2.69 | |
| 村川 | 村川 | 西海市西海町 | H16.12.16 | 第1598号 | 0.26 | |
| 長谷川 | 長谷川 | 西海市大島町 | S50.5.27 | 第898号 | 7.74 | |
| 田ノ浦川 | 田ノ浦川 | 西海市大島町 | S56.5.29 | 第1084号 | 4.28 | |
| 鳴迫川 | 鳴迫川 | 西海市大島町 | S60.11.6 | 第1473号 | 0.46 | |
| 塔ノ尾川 | 塔ノ尾川 | 西海市大島町 | S62.11.2 | 第1854号 | 2.85 | |
| 塔ノ尾川 | 塔ノ尾川 | 西海市大島町 | H3.4.11 | 第1026号 | 0.20 | |

| 河川名 | | 所在地 | 指定関係事項 | | | 備考 |
|-------|-------------|---------|-------------|----------|------------|----|
| 幹川名 | 溪流名 | | 告示 年月日 | 告示 番号 | 面積 (ha) | |
| 土井ノ浦川 | 土井ノ浦川 | 西海市崎戸町 | H3. 1. 29 | 第124号 | 7. 91 | |
| 浦川 | 浦川 | 西海市崎戸町 | S61. 7. 25 | 第1349号 | 1. 20 | |
| 雪浦川 | 小田川 | 西海市大瀬戸町 | S43. 2. 16 | 第198号 | 2. 40 | |
| 雪浦川 | 羽出川 | 西海市大瀬戸町 | S47. 3. 29 | 第604号 | 3. 83 | |
| 雪浦川 | 大谷川 | 西海市大瀬戸町 | H5. 3. 25 | 第946号 | 0. 97 | |
| 塚堂川 | 小松川 | 西海市大瀬戸町 | H5. 3. 25 | 第946号 | 2. 45 | |
| 塚堂川 | 塚堂川 | 西海市大瀬戸町 | S58. 3. 23 | 第760号 | 0. 38 | |
| 雪浦川 | 小田川 | 西海市大瀬戸町 | S59. 1. 20 | 第44号 | 1. 50 | |
| 雪浦川 | 小田川 | 西海市大瀬戸町 | H11. 9. 24 | 第1765号 | 1. 13 | |
| 雪浦川 | 河通川 | 西海市大瀬戸町 | S59. 1. 20 | 第44号 | 1. 83 | |
| 雪浦川 | 河通川 | 西海市大瀬戸町 | H15. 12. 16 | 第1560号 | 16. 19 | |
| 雪浦川 | 河通川 | 西海市大瀬戸町 | H16. 9. 16 | 第1143号 | 1. 72 | |
| 雪浦川 | 河通川 | 西海市大瀬戸町 | H17. 8. 4 | 第769号 | 3. 05 | |
| 雪浦川 | 河通川 | 西海市大瀬戸町 | H22. 12. 14 | 第1468号 | 0. 58 | |
| 雪浦川 | 奥浦川 及び支川 | 西海市大瀬戸町 | S60. 3. 25 | 第651号 | 0. 63 | |
| 雪浦川 | 奥浦川 | 西海市大瀬戸町 | S63. 10. 21 | 第2048号 | 0. 31 | |
| 石田川 | 石田川 | 西海市大瀬戸町 | S60. 11. 6 | 第1473号 | 0. 91 | |
| 石田川 | 石田川 | 西海市大瀬戸町 | S61. 7. 25 | 第1349号 | 0. 23 | |
| 田中川 | 田中川 | 西海市大瀬戸町 | H17. 3. 22 | 第324号 | 0. 73 | |
| 西郷川 | 西郷川 | 西海市大瀬戸町 | H20. 5. 19 | 第649号 | 0. 87 | |
| 瀬戸谷川 | 瀬戸谷川 | 西海市大瀬戸町 | H21. 4. 2 | 第404号 | 1. 89 | |
| 大川 | 大川 | 西海市大瀬戸町 | R1. 11. 18 | 第788号 | 1. 55 | |
| | | | | | 845. 68 | |

(4) 急傾斜指定地一覧表 (令和6年4月1日現在)

| 番号 | 指定区域名 | 所在地 | 指定関係事項 | | | | 備考 |
|-----|-------------|------|------------|---------|------------|------------|----|
| | | | 告 年 月 日 | 告示番号 | 面積 (ha) | 人 家 (戸) | |
| 旧県北 | 真申地区 | 佐世保市 | S45.5.6 | 第278号 | 5.70 | 62 | |
| 旧県北 | 松山地区 | 佐世保市 | S45.5.6 | 第278号 | 3.10 | 80 | |
| 旧県北 | 宮田地区 | 佐世保市 | S45.5.6 | 第278号 | 3.10 | 58 | |
| 旧県北 | 宮田地区(追加) | 佐世保市 | H5.3.26 | 第318号 | 0.05 | 11 | |
| 旧県北 | 清水地区 | 佐世保市 | S45.5.6 | 第278号 | 1.60 | 66 | |
| 旧県北 | 高梨(2)地区 | 佐世保市 | S45.5.6 | 第278号 | 1.70 | 50 | |
| 旧県北 | 大和地区 | 佐世保市 | S45.5.6 | 第278号 | 2.50 | 68 | |
| 旧県北 | 大和地区(解除) | 佐世保市 | H11.1.22 | 第90号 | -0.50 | -11 | |
| 旧県北 | 大和地区(解除) | 佐世保市 | H17.12.9 | 第1197号 | -1.16 | -28 | |
| 旧県北 | 柳町地区 | 佐世保市 | S45.7.10 | 第454号 | 4.60 | 53 | |
| 旧県北 | 西の浜地区 | 佐世保市 | S45.7.10 | 第454号 | 11.20 | 105 | |
| 旧県北 | 蛭子地区(第1) | 佐世保市 | S45.7.10 | 第454号 | 9.30 | 73 | |
| 旧県北 | 蛭子地区(第2) | 佐世保市 | S45.7.10 | 第454号 | 4.40 | 50 | |
| 旧県北 | 築町地区 | 佐世保市 | S45.7.10 | 第454号 | 4.90 | 52 | |
| 旧県北 | 高梨町地区 | 佐世保市 | S45.7.10 | 第454号 | 2.30 | 52 | |
| 旧県北 | 大黒地区 | 佐世保市 | S45.7.10 | 第454号 | 1.50 | 51 | |
| 旧県北 | 杉谷地区 | 佐世保市 | S46.4.30 | 第345号 | 0.69 | 8 | |
| 旧県北 | 棚方地区 | 佐世保市 | S46.5.11 | 第381号 | 7.00 | 32 | |
| 旧県北 | 鶺鴒越地区 | 佐世保市 | S46.5.11 | 第381号 | 1.60 | 9 | |
| 旧県北 | 原分地区 | 佐世保市 | S46.5.11 | 第381号 | 1.50 | 24 | |
| 旧県北 | 瀬戸越地区 | 佐世保市 | S46.5.11 | 第381号 | 2.70 | 56 | |
| 旧県北 | 保立地区 | 佐世保市 | S46.5.11 | 第381号 | 0.90 | 9 | |
| 旧県北 | 保立地区(拡大) | 佐世保市 | H11.11.12 | 第1104号 | 0.19 | 14 | |
| 旧県北 | 名切地区 | 佐世保市 | S46.5.11 | 第381号 | 0.47 | 8 | |
| 旧県北 | 福石地区 | 佐世保市 | S46.5.11 | 第381号 | 0.29 | 10 | |
| 旧県北 | 三川内地区 | 佐世保市 | S46.5.11 | 第381号 | 7.20 | 11 | |
| 旧県北 | 岩下地区 | 佐世保市 | S46.8.31 | 第687号 | 1.40 | 22 | |
| 旧県北 | 平地区 | 佐世保市 | S46.12.7 | 第961号 | 0.92 | 63 | |
| 旧県北 | 福田地区 | 佐世保市 | S48.2.20 | 第137号 | 0.68 | 23 | |
| 旧県北 | 上川内地区 | 佐世保市 | S48.3.15 | 第197号の2 | 1.46 | 24 | |
| 旧県北 | 小島地区 | 佐世保市 | S50.9.23 | 第728号 | 0.28 | 5 | |
| 旧県北 | 大和(2)地区 | 佐世保市 | S51.2.27 | 第143号 | 0.91 | 13 | |
| 旧県北 | 山祇地区 | 佐世保市 | S51.2.27 | 第144号 | 0.23 | 14 | |
| 旧県北 | 三川内第二地区 | 佐世保市 | S52.9.24 | 第842号 | 1.05 | 15 | |
| 旧県北 | 長坂地区 | 佐世保市 | S52.9.24 | 第843号 | 0.62 | 6 | |
| 旧県北 | 朝地露地区 | 佐世保市 | S53.9.5 | 第714号 | 1.72 | 5 | |
| 旧県北 | 大潟地区 | 佐世保市 | S54.3.27 | 第233号 | 0.76 | 16 | |
| 旧県北 | 柿の浦地区 | 佐世保市 | S54.3.27 | 第233号 | 1.20 | 26 | |
| 旧県北 | 鹿子前地区 | 佐世保市 | S55.6.6 | 第477号 | 0.37 | 5 | |
| 旧県北 | 今福地区 | 佐世保市 | S55.6.6 | 第477号 | 0.241 | 7 | |
| 旧県北 | 御船地区 | 佐世保市 | S55.6.6 | 第477号 | 0.60 | 10 | |
| 旧県北 | 大潟(2)地区 | 佐世保市 | S55.6.6 | 第477号 | 1.50 | 11 | |
| 旧県北 | 大潟(2)地区(追加) | 佐世保市 | S60.8.23 | 第759号 | 1.23 | 43 | |
| 旧県北 | 城山地区 | 佐世保市 | S55.10.11 | 第781号 | 1.569 | 15 | |
| 旧県北 | 鹿子前(2)地区 | 佐世保市 | S55.12.19 | 第1007号 | 1.30 | 14 | |
| 旧県北 | 椎木地区 | 佐世保市 | S55.12.23 | 第1028号 | 0.30 | 6 | |
| 旧県北 | 白仁田地区 | 佐世保市 | S56.6.9 | 第584号 | 0.50 | 12 | |
| 旧県北 | 今福第二地区 | 佐世保市 | S56.10.9 | 第951号 | 0.45 | 13 | |
| 旧県北 | 若葉地区 | 佐世保市 | S56.12.25 | 第1204号 | 0.296 | 11 | |
| 旧県北 | 相浦本町地区 | 佐世保市 | S57.2.16 | 第147号 | 0.52 | 12 | |
| 旧県北 | 楠泊地区 | 佐世保市 | S57.10.1 | 第850号 | 0.42 | 10 | |
| 旧県北 | 稻荷地区 | 佐世保市 | S57.10.8 | 第873号 | 0.45 | 10 | |
| 旧県北 | 須佐地区 | 佐世保市 | S58.2.4 | 第116号 | 0.19 | 8 | |

| 番号 | 指定区域名 | 所在地 | 指 定 関 係 事 項 | | | | 備 考 |
|-----|--------------|------|--------------|--------|-------------|------------|-----|
| | | | 告 示 年 月 日 | 告示番号 | 面 積 (ha) | 人 家 (戸) | |
| 旧県北 | 須佐地区(追加) | 佐世保市 | H2. 7. 6 | 第680号 | 0. 21 | 49 | |
| 旧県北 | 大和(4)地区 | 佐世保市 | S58. 4. 1 | 第328号 | 0. 54 | 15 | |
| 旧県北 | 矢岳地区 | 佐世保市 | S61. 3. 22 | 第246号 | 0. 74 | 13 | |
| 旧県北 | 名切(2)地区 | 佐世保市 | S61. 7. 11 | 第601号 | 0. 28 | 13 | |
| 旧県北 | 金比良地区 | 佐世保市 | S61. 7. 11 | 第601号 | 0. 155 | 8 | |
| 旧県北 | 白木地区 | 佐世保市 | S60. 8. 16 | 第728号 | 0. 48 | 28 | |
| 旧県北 | 比良地区 | 佐世保市 | S60. 8. 16 | 第729号 | 2. 05 | 6 | |
| 旧県北 | 神浦地区 | 佐世保市 | S60. 6. 11 | 第531号 | 0. 43 | 15 | |
| 旧県北 | 春日(1)地区 | 佐世保市 | S62. 11. 6 | 第1007号 | 0. 13 | 12 | |
| 旧県北 | 春日(2)地区 | 佐世保市 | S62. 11. 6 | 第1008号 | 0. 08 | 8 | |
| 旧県北 | 大和(5)地区 | 佐世保市 | S62. 11. 6 | 第1009号 | 0. 09 | 7 | |
| 旧県北 | 大和(6)地区 | 佐世保市 | S62. 11. 6 | 第1010号 | 0. 28 | 11 | |
| 旧県北 | 早岐地区 | 佐世保市 | S62. 11. 6 | 第1011号 | 0. 14 | 8 | |
| 旧県北 | 早岐地区(拡大) | 佐世保市 | H11. 7. 30 | 第802号 | 0. 23 | 9 | |
| 旧県北 | 三浦地区 | 佐世保市 | S62. 11. 6 | 第1012号 | 0. 13 | 10 | |
| 旧県北 | 赤崎地区 | 佐世保市 | S62. 11. 13 | 第1025号 | 0. 42 | 10 | |
| 旧県北 | 天神地区 | 佐世保市 | S62. 11. 13 | 第1026号 | 0. 22 | 13 | |
| 旧県北 | 名切(3)地区 | 佐世保市 | S62. 11. 13 | 第1027号 | 0. 13 | 9 | |
| 旧県北 | 矢岳地区 | 佐世保市 | S62. 12. 15 | 第1128号 | 0. 40 | 28 | |
| 旧県北 | 鹿子前(3)地区 | 佐世保市 | S62. 12. 15 | 第1129号 | 0. 89 | 22 | |
| 旧県北 | 祇園地区 | 佐世保市 | H1. 4. 18 | 第469号 | 0. 42 | 31 | |
| 旧県北 | 鯛ノ浦地区 | 佐世保市 | H1. 6. 30 | 第657号 | 0. 86 | 30 | |
| 旧県北 | 大和(8)地区 | 佐世保市 | H2. 3. 9 | 第219号 | 0. 63 | 7 | |
| 旧県北 | 大和(8)地区(追加) | 佐世保市 | H28. 5. 20 | 第420号 | 0. 33 | 38 | |
| 旧県北 | 大和(8)地区(追加) | 佐世保市 | R3. 3. 5 | 第167号 | 0. 20 | 6 | |
| 旧県北 | 門平地区 | 佐世保市 | H2. 1. 12 | 第28号 | 0. 05 | 5 | |
| 旧県北 | 黒髪地区 | 佐世保市 | H2. 1. 23 | 第48号 | 0. 26 | 7 | |
| 旧県北 | 大湊(3)地区 | 佐世保市 | H2. 1. 30 | 第74号 | 0. 18 | 6 | |
| 旧県北 | 勝海地区 | 佐世保市 | H2. 1. 30 | 第75号 | 0. 20 | 5 | |
| 旧県北 | 大加勢地区 | 佐世保市 | H1. 9. 12 | 第900号 | 0. 78 | 21 | |
| 旧県北 | 白岳(2)地区 | 佐世保市 | H1. 10. 24 | 第1028号 | 0. 26 | 5 | |
| 旧県北 | 梅田地区 | 佐世保市 | H1. 10. 24 | 第1029号 | 0. 023 | 6 | |
| 旧県北 | 西今福(2)地区 | 佐世保市 | H1. 10. 24 | 第1030号 | 0. 15 | 6 | |
| 旧県北 | 西今福(2)地区(追加) | 佐世保市 | H5. 3. 23 | 第283号 | 0. 12 | 8 | |
| 旧県北 | 白南風地区 | 佐世保市 | H1. 10. 24 | 第1031号 | 0. 15 | 8 | |
| 旧県北 | 若葉(2)地区 | 佐世保市 | H1. 10. 24 | 第1032号 | 0. 08 | 6 | |
| 旧県北 | 若葉(2)地区(拡大) | 佐世保市 | H11. 11. 24 | 第1150号 | 0. 12 | 11 | |
| 旧県北 | 白岳(1)地区 | 佐世保市 | H1. 10. 24 | 第1033号 | 0. 18 | 5 | |
| 旧県北 | 西今福地区 | 佐世保市 | H2. 3. 20 | 第281号 | 0. 65 | 28 | |
| 旧県北 | 棚方(2)地区 | 佐世保市 | H2. 7. 3 | 第670号 | 1. 13 | 5 | |
| 旧県北 | 名切(4)地区 | 佐世保市 | H2. 7. 17 | 第706号 | 0. 85 | 38 | |
| 旧県北 | 須佐(2)地区 | 佐世保市 | H2. 9. 11 | 第860号 | 0. 09 | 12 | |
| 旧県北 | 稲荷(2)地区 | 佐世保市 | H2. 9. 11 | 第861号 | 0. 08 | 8 | |
| 旧県北 | 大和(7)地区 | 佐世保市 | H2. 9. 11 | 第863号 | 0. 67 | 29 | |
| 旧県北 | 木場田地区 | 佐世保市 | H2. 10. 30 | 第1012号 | 0. 75 | 26 | |
| 旧県北 | 大崎地区 | 佐世保市 | H2. 10. 30 | 第1013号 | 0. 61 | 13 | |
| 旧県北 | 東大久保地区 | 佐世保市 | H2. 11. 27 | 第1114号 | 0. 35 | 38 | |
| 旧県北 | 瀬戸越(2)地区 | 佐世保市 | H2. 11. 27 | 第1115号 | 0. 49 | 32 | |
| 旧県北 | 椎木(2)地区 | 佐世保市 | H2. 11. 27 | 第1116号 | 0. 94 | 53 | |
| 旧県北 | 中今福地区 | 佐世保市 | H3. 1. 4 | 第2号 | 0. 27 | 16 | |
| 旧県北 | 長坂(2)地区 | 佐世保市 | H4. 3. 21 | 第259号 | 0. 74 | 42 | |
| 旧県北 | 大塔(2)地区 | 佐世保市 | H4. 3. 21 | 第261号 | 0. 26 | 13 | |
| 旧県北 | 瀬戸越(3)地区 | 佐世保市 | H4. 12. 8 | 第1101号 | 0. 27 | 12 | |

| 番号 | 指定区域名 | 所在地 | 指 定 関 係 事 項 | | | | 備 考 |
|-----|------------|------|-------------|--------|----------|---------|-----|
| | | | 告 年 月 日 | 告示番号 | 面 積 (ha) | 人 家 (戸) | |
| 旧県北 | 有福地区 | 佐世保市 | H4. 12. 8 | 第1102号 | 0. 60 | 10 | |
| 旧県北 | 大塔(1)地区 | 佐世保市 | H4. 12. 8 | 第1103号 | 0. 54 | 25 | |
| 旧県北 | 神島地区 | 佐世保市 | H4. 12. 8 | 第1104号 | 0. 24 | 20 | |
| 旧県北 | 天神(3)地区 | 佐世保市 | H4. 12. 8 | 第1105号 | 0. 22 | 10 | |
| 旧県北 | 下山地区 | 佐世保市 | H4. 12. 8 | 第1125号 | 0. 06 | 5 | |
| 旧県北 | 赤崎(2)地区 | 佐世保市 | H5. 3. 23 | 第284号 | 0. 22 | 21 | |
| 旧県北 | 天神(2)地区 | 佐世保市 | H5. 3. 23 | 第285号 | 0. 19 | 11 | |
| 旧県北 | 祇園(2)地区 | 佐世保市 | H5. 3. 23 | 第286号 | 0. 08 | 5 | |
| 旧県北 | 勝富地区 | 佐世保市 | H5. 3. 23 | 第287号 | 0. 04 | 7 | |
| 旧県北 | 三河内(3)地区 | 佐世保市 | H5. 3. 23 | 第288号 | 0. 08 | 6 | |
| 旧県北 | 南風崎地区 | 佐世保市 | H5. 3. 23 | 第289号 | 0. 63 | 10 | |
| 旧県北 | 戸尾地区 | 佐世保市 | H5. 3. 23 | 第290号 | 0. 05 | 7 | |
| 旧県北 | 須佐(3)地区 | 佐世保市 | H5. 3. 23 | 第291号 | 0. 08 | 8 | |
| 旧県北 | 八幡地区 | 佐世保市 | H5. 3. 23 | 第293号 | 0. 10 | 10 | |
| 旧県北 | 有福(2)地区 | 佐世保市 | H5. 3. 23 | 第294号 | 0. 10 | 8 | |
| 旧県北 | 潮見地区 | 佐世保市 | H5. 3. 23 | 第295号 | 0. 06 | 6 | |
| 旧県北 | 大湯(4)地区 | 佐世保市 | H5. 3. 23 | 第297号 | 0. 12 | 6 | |
| 旧県北 | 高島地区 | 佐世保市 | H5. 6. 1 | 第627号 | 0. 16 | 5 | |
| 旧県北 | 熊野地区 | 佐世保市 | H5. 6. 1 | 第628号 | 0. 25 | 11 | |
| 旧県北 | 松山(2)地区 | 佐世保市 | H5. 6. 1 | 第629号 | 0. 07 | 5 | |
| 旧県北 | 花園地区 | 佐世保市 | H5. 7. 23 | 第764号 | 0. 18 | 25 | |
| 旧県北 | 長坂(3)地区 | 佐世保市 | H6. 5. 2 | 第541号 | 0. 29 | 9 | |
| 旧県北 | 山手地区 | 佐世保市 | H6. 5. 20 | 第565号 | 0. 15 | 9 | |
| 旧県北 | 屋敷地区 | 佐世保市 | H8. 2. 27 | 第203号 | 1. 01 | 13 | |
| 旧県北 | 日宇地区 | 佐世保市 | H9. 6. 24 | 第857号 | 0. 08 | 7 | |
| 旧県北 | 塩浸地区 | 佐世保市 | H9. 6. 24 | 第860号 | 0. 11 | 5 | |
| 旧県北 | 母ヶ浦地区 | 佐世保市 | H9. 8. 12 | 第1056号 | 0. 13 | 8 | |
| 旧県北 | 口ノ尾地区 | 佐世保市 | H9. 8. 12 | 第1057号 | 0. 21 | 5 | |
| 旧県北 | 神島(2)地区 | 佐世保市 | H10. 1. 16 | 第57号 | 0. 14 | 23 | |
| 旧県北 | 赤崎(13)地区 | 佐世保市 | H10. 1. 16 | 第58号 | 0. 16 | 10 | |
| 旧県北 | 船越地区 | 佐世保市 | H10. 2. 6 | 第130号 | 1. 04 | 19 | |
| 旧県北 | 折橋(1)地区 | 佐世保市 | H10. 6. 26 | 第839号 | 0. 85 | 75 | |
| 旧県北 | 赤崎(3)地区 | 佐世保市 | H10. 7. 7 | 第853号 | 0. 17 | 10 | |
| 旧県北 | 今福(5)地区 | 佐世保市 | H10. 7. 7 | 第854号 | 0. 07 | 5 | |
| 旧県北 | 長尾地区 | 佐世保市 | H10. 7. 7 | 第855号 | 0. 05 | 7 | |
| 旧県北 | 瀬戸越(4)地区 | 佐世保市 | H10. 7. 7 | 第856号 | 0. 33 | 22 | |
| 旧県北 | 折橋(2)地区 | 佐世保市 | H10. 7. 24 | 第912号 | 0. 56 | 24 | |
| 旧県北 | 俵町地区 | 佐世保市 | H10. 8. 4 | 第931号 | 0. 10 | 9 | |
| 旧県北 | 太田地区 | 佐世保市 | H10. 8. 4 | 第932号 | 0. 40 | 9 | |
| 旧県北 | 椎木(3)地区 | 佐世保市 | H10. 9. 16 | 第1040号 | 0. 10 | 6 | |
| 旧県北 | 赤崎(18)地区 | 佐世保市 | H10. 9. 18 | 第1050号 | 0. 49 | 15 | |
| 旧県北 | 八幡(2)地区 | 佐世保市 | H10. 9. 18 | 第1051号 | 0. 06 | 12 | |
| 旧県北 | 城間地区 | 佐世保市 | H10. 9. 18 | 第1052号 | 0. 17 | 5 | |
| 旧県北 | 矢櫃地区 | 佐世保市 | H10. 9. 25 | 第1108号 | 0. 31 | 9 | |
| 旧県北 | 瀬戸越(5)地区 | 佐世保市 | H10. 10. 2 | 第1132号 | 0. 14 | 7 | |
| 旧県北 | 白木地区 | 佐世保市 | H10. 12. 22 | 第1379号 | 0. 79 | 34 | |
| 旧県北 | 東今福地区 | 佐世保市 | H11. 1. 18 | 第67号 | 0. 36 | 12 | |
| 旧県北 | 須佐(4)地区 | 佐世保市 | H11. 4. 2 | 第530号 | 0. 10 | 9 | |
| 旧県北 | 大宮地区(五) | 佐世保市 | H11. 7. 30 | 第801号 | 0. 12 | 12 | |
| 旧県北 | 黒髪地区(二) | 佐世保市 | H11. 8. 31 | 第887号 | 0. 10 | 8 | |
| 旧県北 | 折橋(3)地区 | 佐世保市 | H11. 12. 21 | 第1250号 | 0. 10 | 20 | |
| 旧県北 | 松川地区 | 佐世保市 | H11. 12. 21 | 第1251号 | 0. 10 | 16 | |
| 旧県北 | 三河内地区(四)地区 | 佐世保市 | H13. 3. 30 | 第460号 | 0. 26 | 8 | |

| 番号 | 指定区域名 | 所在地 | 指 定 関 係 事 項 | | | | 備 考 |
|-----|-----------------|------|----------------|----------|-------------|------------|-----|
| | | | 告 示 日 年 月 日 | 告示番号 | 面 積 (ha) | 人 家 (戸) | |
| 旧県北 | 八幡(3)地区 | 佐世保市 | H14.6.21 | 第799号 | 0.03 | 6 | |
| 旧県北 | 梅田(2)地区 | 佐世保市 | H14.7.23 | 第891号 | 0.14 | 5 | |
| 旧県北 | 藤原地区 | 佐世保市 | H14.7.23 | 第892号 | 0.07 | 6 | |
| 旧県北 | 日宇(2)地区 | 佐世保市 | H14.10.11 | 第1159号 | 0.32 | 5 | |
| 旧県北 | 庵浦(2)地区 | 佐世保市 | H14.10.11 | 第1160号 | 0.37 | 6 | |
| 旧県北 | 保立(2)地区 | 佐世保市 | H14.10.11 | 第1161号 | 0.29 | 29 | |
| 旧県北 | 木風地区 | 佐世保市 | H14.10.11 | 第1162号 | 1.20 | 28 | |
| 旧県北 | 母ヶ浦(2)地区 | 佐世保市 | H15.3.7 | 第264号 | 0.88 | 22 | |
| 旧県北 | 母ヶ浦(2)地区(追加) | 佐世保市 | H21.7.10 | 第687号 | 0.46 | 7 | |
| 旧県北 | 名切(5)地区 | 佐世保市 | H15.3.7 | 第266号 | 0.38 | 24 | |
| 旧県北 | 大潟(4)地区 | 佐世保市 | H16.4.30 | 第694号 | 0.08 | 3 | |
| 旧県北 | 鹿子前(15)地区 | 佐世保市 | H16.4.30 | 第695号 | 0.81 | 22 | |
| 旧県北 | 鹿子前(15)地区(追加) | 佐世保市 | R2.7.10 | 第504号 | 0.12 | 8 | |
| 旧県北 | 日宇(3)地区 | 佐世保市 | H16.4.30 | 第696号 | 0.10 | 7 | |
| 旧県北 | 黒髪(3)地区 | 佐世保市 | H17.3.31 | 第352号の20 | 0.19 | 8 | |
| 旧県北 | 東浜地区 | 佐世保市 | H17.3.31 | 第352号の21 | 0.98 | 21 | |
| 旧県北 | 鯛ノ浦(2)地区 | 佐世保市 | H17.3.31 | 第352号の22 | 0.33 | 6 | |
| 旧県北 | 志戸氏地区 | 佐世保市 | H17.3.31 | 第352号の23 | 0.14 | 5 | |
| 旧県北 | 猪調地区 | 佐世保市 | H17.3.31 | 第352号の24 | 0.74 | 23 | |
| 旧県北 | 永田地区 | 佐世保市 | H17.3.31 | 第352号の25 | 0.87 | 13 | |
| 旧県北 | 西郷地区 | 佐世保市 | H18.1.24 | 第100号 | 0.66 | 7 | |
| 旧県北 | 小野地区 | 佐世保市 | H18.3.17 | 第384号 | 0.99 | 31 | |
| 旧県北 | 小野地区(追加) | 佐世保市 | H21.3.13 | 第439号 | 0.59 | 1 | |
| 旧県北 | 東浜(2)地区 | 佐世保市 | H20.6.25 | 第603号 | 0.73 | 28 | |
| 旧県北 | 椎木(4)地区 | 佐世保市 | H20.7.22 | 第698号 | 0.33 | 6 | |
| 旧県北 | 早苗地区 | 佐世保市 | H20.12.19 | 第1087号 | 0.16 | 9 | |
| 旧県北 | 陣の内地区 | 佐世保市 | H20.12.19 | 第1088号 | 0.19 | 12 | |
| 旧県北 | 瀬戸越二丁目(2)地区 | 佐世保市 | H21.7.7 | 第681号 | 0.26 | 24 | |
| 旧県北 | 瀬戸越二丁目(2)地区(追加) | 佐世保市 | H24.10.2 | 第860号 | 1.46 | 19 | |
| 旧県北 | 日野(11)地区 | 佐世保市 | H21.7.7 | 第682号 | 0.62 | 17 | |
| 旧県北 | 白岳(3)地区 | 佐世保市 | H21.7.24 | 第718号 | 0.52 | 22 | |
| 旧県北 | 新田(5)地区 | 佐世保市 | H21.9.4 | 第805号 | 0.31 | 13 | |
| 旧県北 | 新田(5)地区(追加) | 佐世保市 | H23.10.7 | 第880号 | 0.13 | 14 | |
| 旧県北 | 松原(3)地区 | 佐世保市 | H21.10.16 | 第869号 | 0.24 | 7 | |
| 旧県北 | 東臼浦(1)地区 | 佐世保市 | H22.1.8 | 第8号 | 0.14 | 6 | |
| 旧県北 | 猪調(1)地区 | 佐世保市 | H22.1.15 | 第37号 | 0.44 | 21 | |
| 旧県北 | 日宇(5)地区 | 佐世保市 | H23.5.20 | 第547号 | 0.24 | 25 | |
| 旧県北 | 日野(8)地区 | 佐世保市 | H23.5.20 | 第548号 | 1.27 | 12 | |
| 旧県北 | 日野(8)地区(追加) | 佐世保市 | H28.1.15 | 第36号 | 0.24 | 3 | |
| 旧県北 | 日宇(4)地区 | 佐世保市 | H23.5.20 | 第549号 | 0.12 | 17 | |
| 旧県北 | 小佐世保地区 | 佐世保市 | H23.5.20 | 第550号 | 0.18 | 13 | |
| 旧県北 | 早岐(2)地区 | 佐世保市 | H23.10.7 | 第879号 | 0.34 | 11 | |
| 旧県北 | 長畑(1)地区 | 佐世保市 | H24.11.9 | 第946号 | 0.45 | 12 | |
| 旧県北 | 日野(15)地区 | 佐世保市 | H25.3.5 | 第230号 | 0.19 | 5 | |
| 旧県北 | 吉福地区 | 佐世保市 | H26.3.7 | 第307号 | 0.35 | 5 | |
| 旧県北 | 勘場(2)地区 | 佐世保市 | H26.4.22 | 第500号 | 0.18 | 7 | |
| 旧県北 | 折橋(4)地区 | 佐世保市 | H26.4.22 | 第501号 | 0.03 | 5 | |
| 旧県北 | 陣の内(2)地区 | 佐世保市 | H26.4.30 | 第516号 | 0.90 | 18 | |
| 旧県北 | 陣の内(2)地区(追加) | 佐世保市 | H27.9.25 | 第896号 | 0.79 | 12 | |
| 旧県北 | 祇園(3)地区 | 佐世保市 | H26.5.2 | 第523号 | 0.03 | 6 | |
| 旧県北 | 鹿子前地区 | 佐世保市 | H26.7.25 | 第733号 | 0.14 | 5 | |
| 旧県北 | 長坂(16)地区 | 佐世保市 | H27.3.13 | 第336号 | 0.73 | 8 | |
| 旧県北 | 瀬戸越(7)地区 | 佐世保市 | H27.7.31 | 第769号 | 0.56 | 22 | |

| 番号 | 指定区域名 | 所在地 | 指 定 関 係 事 項 | | | | 備 考 |
|-----|-------------|------|--------------|--------|-------------|------------|-----|
| | | | 告 示 年 月 日 | 告示番号 | 面 積 (ha) | 人 家 (戸) | |
| 旧県北 | 石坂(2)地区 | 佐世保市 | H28.7.1 | 第530号 | 0.25 | 14 | |
| 旧県北 | 日宇(7)地区 | 佐世保市 | H28.8.19 | 第623号 | 0.25 | 4 | |
| 旧県北 | 相浦(13)地区 | 佐世保市 | H28.11.22 | 第816号 | 0.10 | 6 | |
| 旧県北 | 幸和(1)地区 | 佐世保市 | H29.3.17 | 第224号 | 0.19 | 7 | |
| 旧県北 | 瀬戸越3丁目(1)地区 | 佐世保市 | H30.1.12 | 第20号 | 0.12 | 14 | |
| 旧県北 | 瀬戸越(6)地区 | 佐世保市 | H30.6.29 | 第489号 | 0.44 | 25 | |
| 旧県北 | 相浦(2)地区 | 佐世保市 | H30.11.6 | 第725号 | 0.62 | 16 | |
| 旧県北 | 松瀬(2)地区 | 佐世保市 | H30.12.11 | 第842号 | 0.80 | 31 | |
| 旧県北 | 小西浦地区 | 佐世保市 | H30.12.18 | 第867号 | 0.13 | 3 | |
| 旧県北 | 長坂(15)地区 | 佐世保市 | H31.3.19 | 第240号 | 0.14 | 14 | |
| 旧県北 | 有福(4)地区 | 佐世保市 | R1.12.24 | 第468号 | 1.30 | 6 | |
| 旧県北 | 日宇(9)地区 | 佐世保市 | R1.12.24 | 第469号 | 0.30 | 9 | |
| 旧県北 | 西ノ浜地区 | 佐世保市 | R2.1.24 | 第45号 | 9.61 | 105 | |
| 旧県北 | 矢岳(5)地区 | 佐世保市 | R2.2.4 | 第64号 | 0.36 | 23 | |
| 旧県北 | 山手(15)地区 | 佐世保市 | R2.7.10 | 第503号 | 0.16 | 13 | |
| 旧県北 | 小島(9)地区 | 佐世保市 | R2.12.11 | 第778号 | 0.57 | 20 | |
| 旧県北 | 勝海(5)地区 | 佐世保市 | R3.6.25 | 第478号 | 0.70 | 23 | |
| 旧県北 | 鹿子前(6)地区 | 佐世保市 | R3.11.2 | 第733号 | 0.14 | 16 | |
| 旧県北 | 勝海(2)地区 | 佐世保市 | R4.2.15 | 第89号 | 0.057 | 9 | |
| 旧県北 | 針尾西(1)地区 | 佐世保市 | R4.3.29 | 第279号 | 0.23 | 7 | |
| 旧県北 | 藤原(9)地区 | 佐世保市 | R4.5.10 | 第340号 | 0.04 | 6 | |
| 旧県北 | 大和(1)(3) | 佐世保市 | R5.1.20 | 第44号 | 0.01 | 5 | |
| 旧県北 | 大潟(10) | 佐世保市 | R5.3.7 | 第158号 | 0.19 | 6 | |
| 旧県北 | 柳田地区 | 小値賀町 | S47.1.28 | 第52号 | 0.55 | 29 | |
| 旧県北 | 柳田地区(追加) | 小値賀町 | H15.3.7 | 第265号 | 0.16 | 4 | |
| 旧県北 | 柳田第二地区 | 小値賀町 | S52.9.24 | 第841号 | 0.19 | 10 | |
| 旧県北 | 小浜地区 | 小値賀町 | S52.9.24 | 第841号 | 0.16 | 5 | |
| 旧県北 | 小浜第二地区 | 小値賀町 | S58.2.22 | 第190号 | 0.14 | 7 | |
| 旧県北 | 浦町地区 | 小値賀町 | S58.2.22 | 第191号 | 0.118 | 12 | |
| 旧県北 | 斑地区 | 小値賀町 | S61.1.10 | 第8号 | 0.17 | 21 | |
| 旧県北 | 小浦地区 | 佐々町 | H6.9.27 | 第924号 | 0.18 | 5 | |
| 旧県北 | 八反田地区 | 東彼杵町 | H4.5.12 | 第543号 | 1.46 | 13 | |
| 旧県北 | 島田地区 | 東彼杵町 | H20.7.25 | 第714号 | 0.66 | 13 | |
| 旧県北 | 仏崎地区 | 川棚町 | S55.6.6 | 第479号 | 0.83 | 7 | |
| 旧県北 | 川良地区 | 川棚町 | S55.11.4 | 第868号 | 1.78 | 9 | |
| 旧県北 | 岡田地区 | 川棚町 | H2.1.12 | 第29号 | 0.85 | 13 | |
| 旧県北 | 五反田地区 | 川棚町 | H9.12.19 | 第1528号 | 0.76 | 11 | |
| 旧県北 | 新谷(15) | 川棚町 | R4.9.9 | 第592号 | 0.19 | 17 | |
| 旧県北 | 三股地区 | 波佐見町 | S53.9.5 | 第714号 | 0.94 | 25 | |
| 旧県北 | 中尾地区 | 波佐見町 | H4.12.8 | 第1118号 | 0.75 | 26 | |
| 旧県北 | 町ノ坪地区 | 波佐見町 | H5.3.23 | 第296号 | 2.50 | 17 | |
| 旧県北 | 中尾地区(二) | 波佐見町 | H12.2.8 | 第145号 | 0.10 | 9 | |
| 旧県北 | 御堂地区 | 波佐見町 | H14.9.27 | 第1106号 | 2.12 | 14 | |
| 旧県北 | 永尾(7)地区 | 波佐見町 | H15.3.18 | 第325号 | 0.16 | 5 | |
| 旧田平 | 日の浦第一地区 | 平戸市 | S45.6.9 | 第375号 | 4.00 | 55 | |
| 旧田平 | 日の浦第二地区 | 平戸市 | S45.6.9 | 第375号 | 2.50 | 27 | |
| 旧田平 | 日の浦第二地区(追加) | 平戸市 | S56.9.1 | 第816号 | 0.41 | 10 | |
| 旧田平 | 釜田第一地区 | 平戸市 | S45.12.1 | 第810号 | 8.00 | 85 | |
| 旧田平 | 釜田第二地区 | 平戸市 | S45.12.1 | 第810号 | 2.50 | 34 | |
| 旧田平 | 深月地区 | 平戸市 | S51.11.9 | 第896号 | 1.50 | 22 | |
| 旧田平 | 深月地区(追加) | 平戸市 | H6.11.18 | 第1105号 | 0.56 | 19 | |
| 旧田平 | 崎方地区 | 平戸市 | S56.11.20 | 第1083号 | 0.82 | 17 | |
| 旧田平 | 志々伎地区 | 平戸市 | S57.2.23 | 第176号 | 0.25 | 13 | |

| 番号 | 指定区域名 | 所在地 | 指 定 関 係 事 項 | | | | 備 考 |
|-----|---------------|-----|-------------|----------|----------|---------|-----|
| | | | 告 年 月 日 | 告示番号 | 面 積 (ha) | 人 家 (戸) | |
| 旧田平 | 志々伎地区(追加) | 平戸市 | H2.3.16 | 第263号 | 0.13 | 3 | |
| 旧田平 | 的山川内地区 | 平戸市 | S57.2.23 | 第177号 | 0.606 | 19 | |
| 旧田平 | 白浜地区 | 平戸市 | S58.1.18 | 第62号 | 0.524 | 18 | |
| 旧田平 | 新町地区 | 平戸市 | S59.10.26 | 第826号 | 0.28 | 5 | |
| 旧田平 | 薄香浦地区 | 平戸市 | S59.10.30 | 第837号 | 0.25 | 16 | |
| 旧田平 | 宮の浦地区 | 平戸市 | S61.7.11 | 第599号 | 0.70 | 10 | |
| 旧田平 | 潮の浦地区 | 平戸市 | S61.7.11 | 第599号 | 0.48 | 6 | |
| 旧田平 | 潮の浦地区(追加) | 平戸市 | H14.11.1 | 第1245号 | 0.52 | 17 | |
| 旧田平 | 宝亀中田地区 | 平戸市 | S61.7.11 | 第599号 | 0.57 | 9 | |
| 旧田平 | 野子地区 | 平戸市 | S61.9.19 | 第844号 | 0.10 | 7 | |
| 旧田平 | 田平地区(田助) | 平戸市 | S62.12.1 | 第1086号 | 0.38 | 21 | |
| 旧田平 | 宮ノ浦第二地区 | 平戸市 | S63.4.12 | 第412号 | 1.20 | 24 | |
| 旧田平 | 宮ノ浦第二地区(追加) | 平戸市 | H2.5.15 | 第575号 | 0.50 | 9 | |
| 旧田平 | 木ヶ津地区 | 平戸市 | S63.11.15 | 第1023号 | 0.19 | 10 | |
| 旧田平 | 椎木原地区 | 平戸市 | H2.3.16 | 第261号 | 0.42 | 6 | |
| 旧田平 | 根獅子地区 | 平戸市 | H2.3.16 | 第262号 | 0.31 | 7 | |
| 旧田平 | 薄香浦(第二)地区 | 平戸市 | H2.3.23 | 第314号 | 0.06 | 6 | |
| 旧田平 | 薄香浦(第二)地区(追加) | 平戸市 | H21.1.6 | 第6号 | 0.08 | 4 | |
| 旧田平 | 田助(2)地区 | 平戸市 | H2.10.16 | 第968号 | 0.17 | 17 | |
| 旧田平 | 津室崎地区 | 平戸市 | H3.11.1 | 第1019号 | 3.60 | 6 | |
| 旧田平 | 小曲り地区 | 平戸市 | H3.12.13 | 第1165号 | 0.90 | 12 | |
| 旧田平 | 小川地区 | 平戸市 | H3.12.13 | 第1164号 | 0.13 | 11 | |
| 旧田平 | 新立地区 | 平戸市 | H4.12.8 | 第1110号 | 0.24 | 9 | |
| 旧田平 | 幸ノ浦地区 | 平戸市 | H4.12.8 | 第1111号 | 0.06 | 5 | |
| 旧田平 | 大志々伎地区 | 平戸市 | H4.12.8 | 第1112号 | 0.52 | 10 | |
| 旧田平 | 西方町地区 | 平戸市 | H4.12.8 | 第1117号 | 1.00 | 60 | |
| 旧田平 | 田助(3)地区 | 平戸市 | H5.11.5 | 第1180号 | 0.05 | 6 | |
| 旧田平 | 向月地区 | 平戸市 | H5.12.3 | 第1257号 | 0.34 | 10 | |
| 旧田平 | 根獅子(2)地区 | 平戸市 | H5.12.3 | 第1258号 | 0.34 | 19 | |
| 旧田平 | 根獅子(2)地区(追加) | 平戸市 | H12.11.24 | 第1191号 | 0.21 | 21 | |
| 旧田平 | 猪渡谷地区 | 平戸市 | H5.12.3 | 第1259号 | 0.10 | 6 | |
| 旧田平 | 前の辻地区 | 平戸市 | H6.3.18 | 第306号 | 0.33 | 38 | |
| 旧田平 | 番屋崎地区 | 平戸市 | H6.5.2 | 第539号 | 0.21 | 15 | |
| 旧田平 | 堂の坂地区 | 平戸市 | H6.11.18 | 第1106号 | 0.36 | 14 | |
| 旧田平 | 幸ノ浦(2)地区 | 平戸市 | H7.2.7 | 第115号 | 0.048 | 7 | |
| 旧田平 | 神上地区 | 平戸市 | H7.3.3 | 第239号 | 0.53 | 15 | |
| 旧田平 | 神上地区(追加) | 平戸市 | H9.6.24 | 第856号 | 0.0650 | 2 | |
| 旧田平 | 神上地区(追加) | 平戸市 | H13.7.27 | 第809号 | 0.07 | 17 | |
| 旧田平 | 神上地区(追加) | 平戸市 | H17.3.31 | 第352号の27 | 0.13 | 7 | |
| 旧田平 | 幸ノ浦(3)地区 | 平戸市 | H7.3.17 | 第286号 | 0.027 | 7 | |
| 旧田平 | 神上(2)地区 | 平戸市 | H8.2.27 | 第204号 | 0.95 | 7 | |
| 旧田平 | 三軒家地区 | 平戸市 | H9.4.25 | 第707号 | 0.40 | 37 | |
| 旧田平 | 峯地区 | 平戸市 | H11.7.16 | 第758号 | 0.16 | 7 | |
| 旧田平 | 敷佐地区 | 平戸市 | H11.7.16 | 第759号 | 0.20 | 5 | |
| 旧田平 | 清水地区 | 平戸市 | H11.7.16 | 第760号 | 0.36 | 9 | |
| 旧田平 | 勝尾岳地区 | 平戸市 | H11.7.16 | 第761号 | 1.10 | 35 | |
| 旧田平 | 與宇佐地区 | 平戸市 | H14.11.1 | 第1246号 | 0.74 | 19 | |
| 旧田平 | 浜ノ山地区 | 平戸市 | H14.11.1 | 第1247号 | 0.65 | 10 | |
| 旧田平 | 牧ノ地地区 | 平戸市 | H14.11.1 | 第1248号 | 0.56 | 25 | |
| 旧田平 | 早福地区 | 平戸市 | H14.11.1 | 第1249号 | 1.12 | 17 | |
| 旧田平 | 西浜地区 | 平戸市 | H15.2.4 | 第112号 | 0.42 | 14 | |
| 旧田平 | 宝亀神上地区 | 平戸市 | H17.3.31 | 第352号の28 | 0.28 | 5 | |
| 旧田平 | 野田地区 | 平戸市 | H17.3.31 | 第352号の30 | 0.23 | 8 | |

| 番号 | 指定区域名 | 所在地 | 指 定 関 係 事 項 | | | | 備 考 |
|------|--------------|-----|--------------|----------|-------------|------------|-----|
| | | | 告 示 年 月 日 | 告示番号 | 面 積 (ha) | 人 家 (戸) | |
| 旧田平 | 頭無地区 | 平戸市 | H17.11.11 | 第1085号 | 0.52 | 13 | |
| 旧田平 | 浦ノ坂地区 | 平戸市 | H19.4.27 | 第518号 | 3.14 | 14 | |
| 旧田平 | 潮の浦(2)地区 | 平戸市 | H20.10.10 | 第900号 | 0.52 | 7 | |
| 旧田平 | 潮の浦(2)地区(追加) | 平戸市 | H24.12.21 | 第1034号 | 0.17 | 5 | |
| 旧田平 | 潮の浦(2)地区(追加) | 平戸市 | H25.7.23 | 第801号 | 0.04 | 1 | |
| 旧田平 | 美野地区 | 平戸市 | H20.12.19 | 第1089号 | 0.04 | 5 | |
| 旧田平 | 小川地区 | 平戸市 | H25.7.23 | 第800号 | 0.41 | 10 | |
| 旧田平 | 木ヶ津(小田)地区 | 平戸市 | H27.11.17 | 第1032号 | 0.43 | 7 | |
| 旧田平 | 屋東地区 | 平戸市 | R2.8.21 | 第574号 | 0.031 | 5 | |
| 旧田平 | 鍋串地区 | 松浦市 | S46.4.30 | 第345号 | 0.00 | 0 | |
| 旧田平 | 鍋串地区(改正) | 松浦市 | S54.9.11 | 第638号 | 0.62 | 10 | |
| 旧田平 | 鍋串地区(追加) | 松浦市 | S58.7.19 | 第599号 | 1.36 | 10 | |
| 旧田平 | 川原辺田地区 | 松浦市 | S48.1.26 | 第42号 | 6.92 | 123 | |
| 旧田平 | 川原辺田A地区(追加) | 松浦市 | H6.1.18 | 第54号 | 0.08 | 10 | |
| 旧田平 | 川原辺田地区(追加) | 松浦市 | H20.7.25 | 第717号 | 0.49 | 5 | |
| 旧田平 | 岳崎地区 | 松浦市 | S51.12.10 | 第1008号 | 2.00 | 29 | |
| 旧田平 | 川原辺田地区(B) | 松浦市 | S53.11.24 | 第933号 | 0.60 | 38 | |
| 旧田平 | 里地区 | 松浦市 | S55.4.4 | 第292号 | 1.034 | 28 | |
| 旧田平 | 蛭子崎地区 | 松浦市 | S56.3.24 | 第292号 | 0.32 | 11 | |
| 旧田平 | 塩浜地区 | 松浦市 | S58.2.1 | 第109号 | 1.085 | 21 | |
| 旧田平 | 塩浜地区(追加) | 松浦市 | S61.3.22 | 第243号 | 0.90 | 17 | |
| 旧田平 | 市場(1)地区 | 松浦市 | S59.10.26 | 第825号 | 0.79 | 18 | |
| 旧田平 | 市場(1)地区(追加) | 松浦市 | H29.9.26 | 第869号 | 0.17 | 4 | |
| 旧田平 | 今福浦地区 | 松浦市 | S63.2.26 | 第182号 | 1.02 | 17 | |
| 旧田平 | 播磨釜地区 | 松浦市 | H1.3.17 | 第266号 | 0.61 | 14 | |
| 旧田平 | 播磨釜地区(追加) | 松浦市 | H2.8.10 | 第760号 | 0.04 | 2 | |
| 旧田平 | 今福曲地区 | 松浦市 | H2.7.17 | 第704号 | 1.08 | 45 | |
| 旧田平 | 橋詰地区 | 松浦市 | H2.8.31 | 第838号 | 0.20 | 17 | |
| 旧田平 | 周良地区 | 松浦市 | H2.8.31 | 第837号 | 0.23 | 8 | |
| 旧田平 | 周良地区(追加) | 松浦市 | H6.1.18 | 第56号 | 1.11 | 26 | |
| 旧田平 | 真ノ浦地区 | 松浦市 | H3.3.1 | 第190号 | 1.19 | 14 | |
| 旧田平 | 播磨釜(2)地区 | 松浦市 | H5.7.23 | 第763号 | 0.83 | 17 | |
| 旧田平 | 播磨釜(2)地区(追加) | 松浦市 | H20.9.24 | 第855号 | 0.17 | 1 | |
| 旧田平 | 福崎地区 | 松浦市 | H5.7.13 | 第720号 | 0.70 | 11 | |
| 旧田平 | 野々田地区 | 松浦市 | H6.5.2 | 第542号 | 0.54 | 17 | |
| 旧田平 | 栈敷地区 | 松浦市 | H8.1.12 | 第48号 | 0.28 | 17 | |
| 旧田平 | 榎地区 | 松浦市 | H8.2.2 | 第124号 | 0.19 | 13 | |
| 旧田平 | 山川地区 | 松浦市 | H8.4.16 | 第492号 | 0.54 | 5 | |
| 旧田平 | 滑栄地区 | 松浦市 | H10.10.30 | 第1204号 | 0.17 | 12 | |
| 旧田平 | 松掛地区 | 松浦市 | H12.1.14 | 第57号 | 0.32 | 15 | |
| 旧田平 | 黒石崎地区 | 松浦市 | H12.2.8 | 第146号 | 0.98 | 12 | |
| 旧田平 | 切通地区 | 松浦市 | H13.11.13 | 第1161号 | 0.83 | 23 | |
| 旧田平 | 阿翁浦地区 | 松浦市 | H14.9.27 | 第1107号 | 0.20 | 12 | |
| 旧田平 | 岡市場地区 | 松浦市 | H14.8.30 | 第1023号 | 0.35 | 17 | |
| 旧田平 | 岡市場地区(追加) | 松浦市 | H17.3.31 | 第352号の29 | 0.06 | 5 | |
| 旧田平 | 天神坂地区 | 松浦市 | H20.5.30 | 第556号 | 1.02 | 17 | |
| 旧大瀬戸 | 小郡地区 | 西海市 | S46.2.25 | 第140号 | 1.80 | 41 | |
| 旧大瀬戸 | 小郡地区(追加) | 西海市 | S61.8.1 | 第663号 | 0.57 | 14 | |
| 旧大瀬戸 | 面高地区 | 西海市 | S46.2.25 | 第140号 | 11.50 | 10 | |
| 旧大瀬戸 | 面高地区(追加) | 西海市 | S58.9.20 | 第805号 | 0.59 | 14 | |
| 旧大瀬戸 | 黒口地区 | 西海市 | S46.2.25 | 第140号 | 1.70 | 26 | |
| 旧大瀬戸 | 東本町地区 | 西海市 | S46.2.25 | 第140号 | 0.56 | 25 | |
| 旧大瀬戸 | 金比良町地区 | 西海市 | S46.2.25 | 第140号 | 0.54 | 21 | |

| 番号 | 指定区域名 | 所在地 | 指 定 関 係 事 項 | | | | 備 考 |
|------|-------------|-----|----------------|--------|-------------|------------|-----|
| | | | 告 示 日 年 月 日 | 告示番号 | 面 積 (ha) | 人 家 (戸) | |
| 旧大瀬戸 | 椿町本町地区 | 西海市 | S46.2.25 | 第140号 | 1.37 | 36 | |
| 旧大瀬戸 | 日の出東町地区 | 西海市 | S46.2.25 | 第140号 | 2.10 | 78 | |
| 旧大瀬戸 | 日の出東町地区(追加) | 西海市 | H4.12.8 | 第1114号 | 0.12 | 4 | |
| 旧大瀬戸 | 下岳地区 | 西海市 | S46.2.25 | 第140号 | 0.65 | 12 | |
| 旧大瀬戸 | 下岳地区(追加) | 西海市 | S61.9.19 | 第845号 | 0.20 | 2 | |
| 旧大瀬戸 | 伊ノ浦地区 | 西海市 | S46.2.25 | 第140号 | 0.86 | 59 | |
| 旧大瀬戸 | 伊ノ浦地区(追加) | 西海市 | S55.10.7 | 第758号 | 0.50 | 6 | |
| 旧大瀬戸 | 伊ノ浦地区(追加) | 西海市 | S62.11.20 | 第1046号 | 0.16 | 2 | |
| 旧大瀬戸 | 伊ノ浦地区(追加) | 西海市 | H10.4.10 | 第604号 | 0.55 | 3 | |
| 旧大瀬戸 | 小干地区 | 西海市 | S46.2.25 | 第140号 | 0.31 | 12 | |
| 旧大瀬戸 | 小干地区(追加) | 西海市 | S62.9.4 | 第789号 | 0.20 | 1 | |
| 旧大瀬戸 | 宮崎浦地区 | 西海市 | S46.11.19 | 第907号 | 1.80 | 68 | |
| 旧大瀬戸 | 平山地区 | 西海市 | S53.9.1 | 第699号 | 2.20 | 9 | |
| 旧大瀬戸 | 大小島第一地区 | 西海市 | S53.10.24 | 第845号 | 0.34 | 10 | |
| 旧大瀬戸 | 佐瀬保山地区 | 西海市 | S54.12.21 | 第984号 | 0.70 | 10 | |
| 旧大瀬戸 | 大小島第二地区 | 西海市 | S54.12.21 | 第984号 | 0.21 | 5 | |
| 旧大瀬戸 | 小迎地区 | 西海市 | S55.11.21 | 第917号 | 0.35 | 10 | |
| 旧大瀬戸 | 馬込地区(1)(2) | 西海市 | S55.12.23 | 第1029号 | 0.73 | 8 | |
| 旧大瀬戸 | 塚堂地区 | 西海市 | S56.1.20 | 第58号 | 0.16 | 2 | |
| 旧大瀬戸 | 黒口(Ⅱ)地区 | 西海市 | S56.3.27 | 第309号 | 0.132 | 3 | |
| 旧大瀬戸 | 崎辺地区 | 西海市 | S56.3.27 | 第310号 | 1.18 | 6 | |
| 旧大瀬戸 | 間瀬地区 | 西海市 | S56.10.16 | 第973号 | 0.405 | 13 | |
| 旧大瀬戸 | 大小島第三地区 | 西海市 | S56.10.16 | 第973号 | 0.15 | 6 | |
| 旧大瀬戸 | 千ヶ浦地区 | 西海市 | S56.10.16 | 第973号 | 0.44 | 6 | |
| 旧大瀬戸 | 松島地区 | 西海市 | S57.8.31 | 第743号 | 0.146 | 7 | |
| 旧大瀬戸 | 下釜地区 | 西海市 | S57.8.31 | 第744号 | 0.413 | 6 | |
| 旧大瀬戸 | 丸田地区 | 西海市 | S58.9.20 | 第805号 | 0.39 | 5 | |
| 旧大瀬戸 | 丸田地区(追加) | 西海市 | S61.5.2 | 第390号 | 0.41 | 4 | |
| 旧大瀬戸 | 丸田辻地区 | 西海市 | S58.9.20 | 第805号 | 0.20 | 6 | |
| 旧大瀬戸 | 丸田辻地区(追加) | 西海市 | H10.2.27 | 第192号 | 0.15 | 2 | |
| 旧大瀬戸 | 黒瀬浦地区 | 西海市 | S58.12.20 | 第1119号 | 3.19 | 24 | |
| 旧大瀬戸 | 黒瀬浦地区(追加) | 西海市 | H1.6.30 | 第658号 | 0.03 | 1 | |
| 旧大瀬戸 | 西浜地区 | 西海市 | S59.10.26 | 第826号 | 0.63 | 5 | |
| 旧大瀬戸 | 新本町地区 | 西海市 | S61.3.22 | 第244号 | 1.30 | 22 | |
| 旧大瀬戸 | 後浜地区 | 西海市 | S61.5.2 | 第390号 | 0.80 | 5 | |
| 旧大瀬戸 | 後浜地区(追加) | 西海市 | H4.1.21 | 第62号 | 0.62 | 19 | |
| 旧大瀬戸 | 上岳地区 | 西海市 | S61.5.2 | 第390号 | 0.30 | 5 | |
| 旧大瀬戸 | 中浦地区 | 西海市 | S61.5.2 | 第390号 | 0.72 | 13 | |
| 旧大瀬戸 | 中浦地区(追加) | 西海市 | H3.6.11 | 第576号 | 0.72 | 19 | |
| 旧大瀬戸 | 仲町幸町地区 | 西海市 | S61.7.22 | 第638号 | 0.90 | 16 | |
| 旧大瀬戸 | 高川内地区 | 西海市 | S61.11.28 | 第1086号 | 0.15 | 5 | |
| 旧大瀬戸 | 西小干地区 | 西海市 | S62.9.4 | 第790号 | 0.60 | 10 | |
| 旧大瀬戸 | 木場地区 | 西海市 | S63.7.5 | 第610号 | 2.40 | 15 | |
| 旧大瀬戸 | 木場地区(追加) | 西海市 | H2.7.20 | 第715号 | 0.17 | 6 | |
| 旧大瀬戸 | 東町地区 | 西海市 | H2.4.17 | 第518号 | 0.29 | 25 | |
| 旧大瀬戸 | 柳地区 | 西海市 | H2.8.10 | 第761号 | 0.24 | 13 | |
| 旧大瀬戸 | 外平地区 | 西海市 | H2.8.10 | 第762号 | 0.17 | 11 | |
| 旧大瀬戸 | 柿田崎地区 | 西海市 | H2.8.31 | 第835号 | 1.20 | 14 | |
| 旧大瀬戸 | 江島東地区 | 西海市 | H2.9.21 | 第897号 | 0.56 | 17 | |
| 旧大瀬戸 | 幸町地区 | 西海市 | H2.10.30 | 第1014号 | 0.63 | 22 | |
| 旧大瀬戸 | 黒瀬村中地区 | 西海市 | H3.11.26 | 第1116号 | 0.58 | 16 | |
| 旧大瀬戸 | 黒瀬村中地区(追加) | 西海市 | H6.10.28 | 第1012号 | 0.50 | 11 | |
| 旧大瀬戸 | 鳥崎地区 | 西海市 | H4.1.21 | 第60号 | 0.78 | 27 | |

| 番号 | 指定区域名 | 所在地 | 指 定 関 係 事 項 | | | | 備 考 |
|------|---------------|-----|--------------|----------|-------------|------------|-----|
| | | | 告 示 年 月 日 | 告示番号 | 面 積 (ha) | 人 家 (戸) | |
| 旧大瀬戸 | 野口地区 | 西海市 | H4. 2. 4 | 第103号 | 0.45 | 5 | |
| 旧大瀬戸 | 向山地区 | 西海市 | H4. 5. 12 | 第540号 | 0.69 | 11 | |
| 旧大瀬戸 | 板浦地区 | 西海市 | H4. 12. 8 | 第1116号 | 0.56 | 33 | |
| 旧大瀬戸 | 大島菖蒲川地区 | 西海市 | H5. 6. 18 | 第672号 | 0.10 | 6 | |
| 旧大瀬戸 | 檜浦地区 | 西海市 | H5. 7. 20 | 第755号 | 0.36 | 24 | |
| 旧大瀬戸 | 檜浦地区(追加) | 西海市 | H10. 6. 26 | 第840号 | 0.40 | 18 | |
| 旧大瀬戸 | 柳(3)地区 | 西海市 | H5. 8. 13 | 第827号 | 0.88 | 15 | |
| 旧大瀬戸 | 浦島地区 | 西海市 | H7. 7. 28 | 第695号 | 0.66 | 20 | |
| 旧大瀬戸 | 徳万平地区 | 西海市 | H8. 2. 23 | 第179号 | 0.18 | 17 | |
| 旧大瀬戸 | 高地(2)地区 | 西海市 | H8. 12. 17 | 第1165号 | 1.63 | 23 | |
| 旧大瀬戸 | 深谷地区 | 西海市 | H10. 3. 24 | 第321号 | 1.30 | 13 | |
| 旧大瀬戸 | 白崎地区 | 西海市 | H10. 4. 10 | 第603号 | 0.16 | 6 | |
| 旧大瀬戸 | 坊主畑地区 | 西海市 | H11. 8. 31 | 第886号 | 0.21 | 12 | |
| 旧大瀬戸 | 釜屋敷地区 | 西海市 | H11. 10. 1 | 第967号 | 0.17 | 6 | |
| 旧大瀬戸 | 浜地区 | 西海市 | H14. 11. 1 | 第1242号 | 0.38 | 10 | |
| 旧大瀬戸 | 川ノ上地区 | 西海市 | H14. 11. 1 | 第1243号 | 0.58 | 26 | |
| 旧大瀬戸 | 鍋ノ浦地区 | 西海市 | H15. 3. 18 | 第323号 | 0.61 | 11 | |
| 旧大瀬戸 | 網干場地区 | 西海市 | H15. 3. 18 | 第324号 | 1.14 | 12 | |
| 旧大瀬戸 | 鍋ヶ倉地区 | 西海市 | H16. 4. 30 | 第693号 | 0.45 | 23 | |
| 旧大瀬戸 | 高地(1)地区 | 西海市 | H17. 3. 31 | 第352号の13 | 2.64 | 13 | |
| 旧大瀬戸 | 奥浦地区 | 西海市 | H17. 3. 31 | 第352号の14 | 1.00 | 19 | |
| 旧大瀬戸 | 面高(2)地区 | 西海市 | H17. 3. 31 | 第352号の15 | 1.40 | 21 | |
| 旧大瀬戸 | 間瀬(2)地区 | 西海市 | H17. 3. 31 | 第352号の16 | 1.00 | 6 | |
| 旧大瀬戸 | 清水河地区 | 西海市 | H18. 1. 24 | 第101号 | 0.46 | 22 | |
| 旧大瀬戸 | 久保里地区 | 西海市 | H18. 1. 24 | 第102号 | 0.75 | 15 | |
| 旧大瀬戸 | 宮浦地区 | 西海市 | H18. 1. 24 | 第103号 | 0.20 | 11 | |
| 旧大瀬戸 | 建岩地区 | 西海市 | H18. 2. 10 | 第159号 | 0.77 | 12 | |
| 旧大瀬戸 | 木場(2)地区 | 西海市 | H18. 6. 27 | 第699号 | 2.03 | 22 | |
| 旧大瀬戸 | 檜浦(2)地区 | 西海市 | H18. 6. 27 | 第700号 | 0.09 | 14 | |
| 旧大瀬戸 | 檜浦(3)地区 | 西海市 | H18. 6. 27 | 第701号 | 0.88 | 17 | |
| 旧大瀬戸 | 楠地地区 | 西海市 | H19. 2. 20 | 第181号 | 2.17 | 12 | |
| 旧大瀬戸 | 楠地地区(追加) | 西海市 | H20. 2. 15 | 第124号 | 0.70 | 4 | |
| 旧大瀬戸 | 土井ノ浦(1)地区 | 西海市 | H19. 2. 20 | 第182号 | 1.05 | 13 | |
| 旧大瀬戸 | 土井ノ浦(1)地区(追加) | 西海市 | H22. 1. 15 | 第38号 | 0.26 | 3 | |
| 旧大瀬戸 | 西浜(1)地区 | 西海市 | H19. 3. 23 | 第391号 | 1.53 | 97 | |
| 旧大瀬戸 | 西浜(1)地区(追加) | 西海市 | H29. 9. 29 | 第666号 | 0.10 | 11 | |
| 旧大瀬戸 | 元越地区 | 西海市 | H19. 8. 31 | 第799号 | 0.34 | 5 | |
| 旧大瀬戸 | 池ノ山地区 | 西海市 | H19. 8. 31 | 第800号 | 0.62 | 6 | |
| 旧大瀬戸 | 白崎(2)地区 | 西海市 | H19. 9. 11 | 第829号 | 0.11 | 5 | |
| 旧大瀬戸 | 浦の谷(2)地区 | 西海市 | H20. 7. 22 | 第696号 | 0.36 | 6 | |
| 旧大瀬戸 | 宮の道(2)地区 | 西海市 | H20. 7. 22 | 第697号 | 0.63 | 22 | |
| 旧大瀬戸 | 石田前地区 | 西海市 | H20. 7. 25 | 第712号 | 0.13 | 8 | |
| 旧大瀬戸 | 馬込地区 | 西海市 | H20. 7. 25 | 第713号 | 0.18 | 9 | |
| 旧大瀬戸 | 福島(1)地区 | 西海市 | H20. 9. 9 | 第816号 | 0.41 | 7 | |
| 旧大瀬戸 | 池崎地区 | 西海市 | H20. 10. 14 | 第909号 | 1.30 | 14 | |
| 旧大瀬戸 | 町ノ辻地区 | 西海市 | H20. 10. 14 | 第910号 | 0.35 | 12 | |
| 旧大瀬戸 | 川後(2)地区 | 西海市 | H21. 1. 6 | 第5号 | 0.53 | 5 | |
| 旧大瀬戸 | 大小島(2)地区 | 西海市 | H24. 2. 14 | 第167号 | 1.38 | 24 | |
| 旧大瀬戸 | 多以良地区 | 西海市 | H25. 4. 2 | 第435号 | 1.04 | 4 | |
| 旧大瀬戸 | 多以良地区(追加) | 西海市 | H27. 11. 6 | 第1019号 | 0.016 | 4 | |
| 旧大瀬戸 | 多以良地区(追加) | 西海市 | R6. 2. 6 | 第65号 | 0.56 | 9 | |
| 旧大瀬戸 | 南串地区 | 西海市 | H25. 4. 12 | 第491号 | 1.72 | 15 | |
| 旧大瀬戸 | 清水(1)地区 | 西海市 | H26. 11. 25 | 第1134号 | 0.09 | 2 | |

| 番号 | 指定区域名 | 所在地 | 指定関係事項 | | | | 備考 |
|------|---------|-----|-------------|-------|------------|-----------|----|
| | | | 告示 年 月 日 | 告示番号 | 面積 (ha) | 人家 (戸) | |
| 旧大瀬戸 | 江里地区 | 西海市 | H29.7.21 | 第543号 | 0.11 | 6 | |
| 旧大瀬戸 | 高地(3)地区 | 西海市 | H30.12.7 | 第832号 | 0.30 | 11 | |
| 計 | | | | | 355.925 | 7,625 | |

(5) 地すべり防止区域一覧表 (令和6年4月1日現在)

| 番号 | 地域名 | | 市町名 | 地域面積 (ha) | 家屋敷 (戸) | 告示年月日 | 告示番号 | 地すべり地の概要 発生年月日その他 | 備考 |
|-----|--------|-------------|----------------|--------------|------------|-----------|--------|-----------------------|----|
| | 区域名 | 関係 河川名 | | | | | | | |
| 旧県北 | 柚木小舟 | 相浦川 | 佐世保市 小舟町 | 66.32 | 110 | S35.3.4 | 第313号 | S28年 | |
| 旧県北 | 柚木小舟 | 相浦川 | 佐世保市 矢峰町 | 33.84 | 22 | S51.2.27 | 第200号 | S47年 | |
| 旧県北 | 東下岳 | 牟田川 | 佐世保市 下岳町 | 10.10 | 2 | S35.9.13 | 第1940号 | S28年6月 | |
| 旧県北 | 大野 | 相浦川 | 佐世保市 大野町 | 54.09 | 42 | S35.9.13 | 第1940号 | S28年6月、S31年8月 | |
| 旧県北 | 新行江 | 小森川 | 佐世保市 新行江町 | 11.25 | 8 | S36.5.17 | 第1063号 | S28年 | |
| 旧県北 | 三河内桑木場 | 馬責川 | 佐世保市 桑木場町 | 9.03 | 3 | S36.5.17 | 第1063号 | S32年 | |
| 旧県北 | 坊の上 | | 佐世保市 萩坂町 | 14.57 | 27 | S36.5.17 | 第1063号 | | |
| 旧県北 | 奥山 | | 佐世保市 奥山町 | 10.88 | 17 | S36.5.17 | 第1063号 | S28年 | |
| 旧県北 | 寺辺田 | | 佐世保市 城間町 | 11.95 | 16 | S36.5.17 | 第1063号 | S28年 | |
| 旧県北 | 塔ノ崎 | | 佐世保市 崎岡町 | 16.43 | 10 | S36.5.17 | 第1063号 | S28年 | |
| 旧県北 | 潜木 | 牟田川 | 佐世保市 潜木町 | 8.84 | 6 | S36.5.17 | 第1063号 | S28年 | |
| 旧県北 | 徳道 | 相浦川 | 佐世保市 柚木、立花町 | 10.20 | 6 | S36.5.17 | 第1063号 | S28年 | |
| 旧県北 | 松山 | | 佐世保市 松山町 | 7.68 | 44 | S36.5.17 | 第1063号 | S28年 | |
| 旧県北 | 須田尾 | | 佐世保市 須田尾町 | 6.62 | 97 | S37.11.14 | 第2854号 | T12年 | |
| 旧県北 | 三本木 | 相浦川 | 佐世保市 柚木町 | 29.37 | 5 | S37.12.6 | 第2999号 | T14年 S28年 | |
| 旧県北 | 三本木 | 相浦川 | 佐世保市 柚木町 | 35.36 | 11 | S51.2.27 | 第200号 | S47年 | |
| 旧県北 | 上浦 | | 佐世保市 江上町 | 24.83 | 23 | S39.9.30 | 第2783号 | S23年 | |
| 旧県北 | 上浦 | | 佐世保市 江上町 | 9.70 | 13 | H3.3.30 | 第934号 | | |
| 旧県北 | 烏帽子岳 | 西龍川 | 佐世保市 木風町 | 16.43 | 10 | S43.9.17 | 第2710号 | S35年、S37年 | |
| 旧県北 | 横尾 | 佐世保川 | 佐世保市 横尾町外 | 14.40 | 193 | S52.10.13 | 第1371号 | S49年 | |
| 旧県北 | 野崎 | | 佐世保市 野崎町 | 6.39 | 47 | S61.3.25 | 第807号 | S60年 (港湾隣接地域と重複) | |
| 旧県北 | 野崎 | | 佐世保市 野崎町 | 17.51 | 81 | H3.3.30 | 第915号 | S60年 | |
| 旧県北 | 小舟 | | 佐世保市 小舟町 | 64.20 | 53 | S62.3.16 | 第703号 | S61年7月14日 | |
| 旧県北 | 原分 | 大野川 | 佐世保市 原分町 | 2.21 | 44 | H3.3.30 | 第914号 | | |
| 旧県北 | 三川内 | 三川内川 | 佐世保市 三川内町 | 8.15 | 43 | H4.4.9 | 第986号 | H3年 | |
| 旧県北 | 柚木元 | 高尾川 | 佐世保市 柚木元町 | 5.09 | 0 | H7.11.24 | 第1856号 | H5年 | |
| 旧県北 | 高花 | 赤瀬川 蜂の巣川 | 佐世保市 高花、潜木町 | 54.98 | 4 | H7.11.24 | 第1856号 | | |
| 旧県北 | 原分(2) | | 佐世保市 原分、田原町 | 2.19 | 38 | H10.5.29 | 第1299号 | H9年7月 | |
| 旧県北 | 日野 | | 佐世保市 日野、鹿子前 | 2.15 | 35 | H14.3.25 | 第230号 | H12年6月 | |
| 旧県北 | 白岳 | | 佐世保市 白岳町 | 5.01 | 36 | H19.10.1 | 第1254号 | S31年 | |
| 旧県北 | 牧の地 | 妙観寺川 | 佐世保市 小川内町 | 11.23 | 11 | R4.9.14 | 第986号 | R2年7月 | |
| 旧県北 | 鷺尾岳 | 江迎川 | 佐世保市 江迎町 | 69.00 | 27 | S34.11.5 | 第2216号 | S26年、S32年 (保安林と重複) | |
| 旧県北 | 鷺尾岳 | 江迎川 | 佐世保市 江迎町 | 21.50 | 14 | H13.4.17 | 第502号 | H11年8月 | |

| 番号 | 地域名 | | 市町名 | 地域面積 (ha) | 家屋敷 (戸) | 告示年月日 | 告示番号 | 地すべり地の概要 発生年月日その他 | 備考 |
|-----|-------------|-----------|--------------|--------------|------------|-----------|--------|-------------------------------|----|
| | 区域名 | 関係 河川名 | | | | | | | |
| 旧県北 | 末橋 | | 佐世保市 江迎町 | 37.04 | 51 | S35.9.13 | 第1940号 | S23年7月、S28年6月、 S33年8月 | |
| 旧県北 | 長坂 | 江迎川 | 佐世保市 江迎町 | 9.76 | 32 | S38.10.11 | 第2604号 | S28年6月 | |
| 旧県北 | 東奥川内 | 嘉例川 | 佐世保市 江迎町 | 11.05 | 6 | H4.4.9 | 第986号 | H3年 | |
| 旧県北 | 田の元 | 江迎川 | 佐世保市 江迎町 | 8.63 | 0 | H7.11.24 | 第1856号 | H5年 | |
| 旧県北 | 大屋 | | 佐世保市 鹿町町 | 16.81 | 204 | S36.5.17 | 第1063号 | T10年 | |
| 旧県北 | 長串 | | 佐世保市 鹿町町 | 10.37 | 131 | S36.5.17 | 第1063号 | S26年 | |
| 旧県北 | 長串 | 大加勢川 | 佐世保市 鹿町町 | 11.04 | 0 | H3.2.8 | 第143号 | | |
| 旧県北 | 楠泊 | | 佐世保市 小佐々町 | 5.16 | 29 | S36.5.17 | 第1063号 | S26年 | |
| 旧県北 | 平原 | 小佐々川 | 佐世保市 小佐々町 | 5.13 | 3 | S43.9.17 | 第2710号 | S40年 | |
| 旧県北 | 臼の浦 | 浦の谷川 | 佐世保市 小佐々町 | 6.91 | 19 | H3.3.30 | 第918号 | | |
| 旧県北 | 上吉田 | 大茂川 | 佐世保市 吉井町 | 21.41 | 0 | S35.9.13 | 第1940号 | T12年 S7年、S8年8月 | |
| 旧県北 | 長田代、 上野原 | 佐々川 | 佐世保市 世知原町 | 205.66 | 142 | S35.8.25 | 第1741号 | 南部：S28年、北部：S31年9月 (保安林と重複) | |
| 旧県北 | 木浦原 | 木浦原川 | 佐世保市 世知原町 | 55.60 | 17 | S35.9.13 | 第1940号 | S26年 | |
| 旧県北 | 筈瀬 | 佐々川 | 佐世保市 世知原町 | 14.85 | 16 | S35.9.13 | 第1940号 | S17年 (保安林と重複) | |
| 旧県北 | 念田 | 北川内川 | 佐世保市 世知原町 | 24.94 | 14 | S35.9.13 | 第1940号 | S26年 | |
| 旧県北 | 芳野浦 | | 北松浦郡 佐々町 | 5.26 | 55 | S36.5.17 | 第1063号 | S34年7月14日 | |
| 旧県北 | 木場徳正 | 木場川 | 北松浦郡 佐々町 | 19.01 | 45 | S39.1.18 | 第54号 | S34年7月14日 | |
| 旧県北 | 東彼杵中尾 | 彼杵川 | 東彼杵郡 東彼杵町 | 139.48 | 0 | S38.10.11 | 第2604号 | | |
| 旧県北 | 片平 | 川棚川 | 東彼杵郡 川棚町 | 6.00 | 16 | S36.5.17 | 第1063号 | S26年 | |
| 旧県北 | 剱田 | 川棚川 | 東彼杵郡 川棚町 | 10.30 | 19 | S37.11.14 | 第2854号 | S26年、S30年 | |
| 旧県北 | 長野 | 長野川 | 東彼杵郡 波佐見町 | 5.37 | 3 | S36.5.17 | 第1063号 | S23年 | |
| 旧県北 | 三股 | 三ノ股川 | 東彼杵郡 波佐見町 | 5.05 | 26 | S36.5.17 | 第1063号 | S23年 | |
| 旧田平 | 川内 | | 平戸市 川内町 | 9.00 | 145 | S35.10.1 | 第2119号 | S28年 S34年7月 | |
| 旧田平 | 田助 | | 平戸市 田助町 | 5.28 | 48 | S35.10.1 | 第2119号 | S34年7月 | |
| 旧田平 | 飯良 | | 平戸市 飯良町 | 5.04 | 33 | S36.5.17 | 第1063号 | T8年、S31年 | |
| 旧田平 | 迎紐差 | | 平戸市 迎紐差町 | 7.90 | 22 | S36.5.17 | 第1063号 | S28年 | |
| 旧田平 | 津吉 | | 平戸市 津吉町 | 5.88 | 81 | S39.1.18 | 第54号 | | |
| 旧田平 | 飯良 | | 平戸市 飯良町 | 19.28 | 31 | S47.1.13 | 第41号 | | |
| 旧田平 | 鏡川 | 鏡川川 | 平戸市 鏡川町 | 3.00 | 43 | S54.6.14 | 第1125号 | S42年、S47年 | |
| 旧田平 | 田代 | | 平戸市 田代町 | 9.50 | 23 | S60.3.27 | 第703号 | S8年 | |
| 旧田平 | 川内 | | 平戸市 川内町 | 6.35 | 30 | H7.11.24 | 第1857号 | H1年9月 | |
| 旧田平 | 猪渡谷南 | | 平戸市 猪渡谷町 | 27.15 | 23 | H7.11.24 | 第1396号 | H1年 | |
| 旧田平 | 寺ノ坂 | | 平戸市 戸石川町 | 4.23 | 20 | H7.11.24 | 第1856号 | H5年 | |

| 番号 | 地域名 | | 市町名 | 地域面積 (ha) | 家屋敷 (戸) | 告示年月日 | 告示番号 | 地すべり地の概要 発生年月日その他 | 備考 |
|-----|------|-----------|------------|--------------|------------|-----------|--------|-------------------------|----|
| | 区域名 | 関係 河川名 | | | | | | | |
| 旧田平 | 的山 | | 平戸市 大島村 | 11.30 | 35 | S35.9.13 | 第1941号 | S28年 S34年7月 | |
| 旧田平 | 的山 | | 平戸市 大島村 | 4.36 | 14 | H8.2.23 | 第264号 | | |
| 旧田平 | 的山川内 | | 平戸市 大島村 | 10.47 | 16 | H1.3.31 | 第878号 | S63年 | |
| 旧田平 | 前平 | | 平戸市 大島村 | 14.87 | 1 | H3.3.30 | 第917号 | H2年 | |
| 旧田平 | 鎮守の元 | 坂瀬川 | 平戸市 田平町 | 5.80 | 1 | S36.5.17 | 第1063号 | S28年 | |
| 旧田平 | 日ノ浦 | | 平戸市 田平町 | 6.70 | 3 | S36.5.17 | 第1063号 | S28年 | |
| 旧田平 | 野田 | | 平戸市 田平町 | 6.80 | 6 | S36.5.17 | 第1063号 | S28年 | |
| 旧田平 | 唐舟 | | 平戸市 田平町 | 6.70 | 3 | S36.5.17 | 第1063号 | S28年 | |
| 旧田平 | 馬ノ元 | 釜田川 | 平戸市 田平町 | 9.40 | 53 | H3.3.30 | 第916号 | H2年 | |
| 旧田平 | 松山田 | 調川川 | 松浦市 調川町 | 29.90 | 69 | S34.11.5 | 第2216号 | S28年 | |
| 旧田平 | 橋ノ本 | 志佐川 | 松浦市 志佐町 | 24.70 | 10 | S34.11.5 | 第2216号 | S28年6月 | |
| 旧田平 | 池成 | 志佐川 | 松浦市 志佐町 | 36.00 | 24 | S34.11.5 | 第2216号 | S28年 | |
| 旧田平 | 市場 | | 松浦市 御厨町 | 7.16 | 108 | S34.11.5 | 第2216号 | S28年7月 | |
| 旧田平 | 木場 | 田代川 | 松浦市 御厨町 | 11.40 | 7 | S34.11.5 | 第2216号 | S28年6月 | |
| 旧田平 | 白井岳 | 調川川 | 松浦市 調川町 | 80.20 | 64 | S35.3.4 | 第313号 | S26年7月 | |
| 旧田平 | 白井岳 | 調川川 | 松浦市 調川町 | 10.96 | | H21.11.13 | 第1211号 | | |
| 旧田平 | 腰差 | | 松浦市 今福町 | 7.71 | 2 | S35.3.4 | 第313号 | S30年4月 S32年7月 | |
| 旧田平 | 腰差 | | 松浦市 今福町 | 58.15 | 14 | H1.3.31 | 第878号 | S63年 | |
| 旧田平 | 立岩 | 調川川 | 松浦市 調川町 | 29.32 | 69 | S35.9.13 | 第1940号 | S27年 S29年拡大 S33年8月被害 | |
| 旧田平 | 立岩 | 調川川 | 松浦市 調川町 | 63.91 | 387 | H19.12.7 | 第1591号 | | |
| 旧田平 | 立岩 | 調川川 | 松浦市 調川町 | 8.59 | | H24.6.7 | 第1683号 | | |
| 旧田平 | 宇留戸 | 平尾川 | 松浦市 調川町 | 36.72 | 22 | S35.9.13 | 第1940号 | S35年 | |
| 旧田平 | 宇留戸 | 平尾川 | 松浦市 調川町 | 20.28 | 1 | S55.4.5 | 第818号 | S53年 | |
| 旧田平 | 宇留戸 | 平尾川 | 松浦市 調川町 | 12.05 | 16 | H10.5.29 | 第1300号 | H9年7月 | |
| 旧田平 | 平尾第1 | | 松浦市 調川町 | 9.14 | 19 | S35.9.13 | 第1940号 | S28年6月 | |
| 旧田平 | 川原辺田 | | 松浦市 星鹿町 | 5.37 | 68 | S35.9.13 | 第1940号 | S30年4月、S31年5月 S31年6月 | |
| 旧田平 | 飛島 | | 松浦市 今福町 | 5.63 | 35 | S35.9.13 | 第1940号 | S24年、S25年 | |
| 旧田平 | 飛島 | | 松浦市 今福町 | 5.31 | 25 | S51.2.27 | 第200号 | S35年 | |
| 旧田平 | 平尾第2 | | 松浦市 調川町 | 19.53 | 3 | S35.9.13 | 第1940号 | S28年6月 | |
| 旧田平 | 栢木 | 栢木川 | 松浦市 志佐町 | 27.82 | 35 | S35.9.13 | 第1940号 | S27年 | |
| 旧田平 | 桑木場 | 悪太郎川 | 松浦市 志佐町 | 14.36 | 118 | S36.5.17 | 第1063号 | | |
| 旧田平 | 西山 | 悪太郎川 | 松浦市 志佐町 | 11.36 | 41 | S36.5.17 | 第1063号 | S29年、S32年 | |
| 旧田平 | 滑栄 | | 松浦市 今福町 | 5.32 | 0 | S36.5.17 | 第1063号 | S28年 | |

| 番号 | 地域名 | | 市町名 | 地域面積 (ha) | 家屋敷 (戸) | 告示年月日 | 告示番号 | 地すべり地の概要 発生年月日その他 | 備考 |
|------|-------|-----------|-------------|--------------|------------|-----------|--------|-----------------------|----|
| | 区域名 | 関係 河川名 | | | | | | | |
| 旧田平 | 青島 | | 松浦市 星鹿町 | 5.33 | 82 | S37.11.14 | 第2854号 | S28年 | |
| 旧田平 | 星鹿 | | 松浦市 星鹿町 | 12.61 | 1 | S37.11.14 | 第2854号 | S28年 | |
| 旧田平 | 星鹿 | | 松浦市 星鹿町 | 6.05 | | R3.3.17 | 第193号 | | |
| 旧田平 | 上平尾 | 平尾川 | 松浦市 調川町 | 37.37 | 14 | S37.12.6 | 第2999号 | S36年 | |
| 旧田平 | 志佐里 | | 松浦市 志佐町 | 17.54 | 8 | S43.9.17 | 第2710号 | S38年 | |
| 旧田平 | 高野 | | 松浦市 志佐町 | 28.52 | 211 | S62.3.27 | 第830号 | S57年 | |
| 旧田平 | 高野 | | 松浦市 志佐町 | 9.63 | | H7.11.24 | 第1857号 | S57年 | |
| 旧田平 | 高野 | | 松浦市 志佐町 | 25.40 | | R2.12.2 | 第1421号 | R1年 | |
| 旧田平 | 山崎 | | 松浦市 志佐町 | 11.74 | 30 | H7.11.24 | 第1856号 | | |
| 旧田平 | 潮入 | 平尾川 | 松浦市 調川町 | 10.91 | 11 | H7.11.24 | 第1856号 | | |
| 旧田平 | 土谷 | 鏡川 | 松浦市 福島町 | 56.40 | 67 | S34.11.5 | 第2216号 | S28年6月 | |
| 旧田平 | 浅ヶ谷 | | 松浦市 福島町 | 14.70 | 89 | S35.9.13 | 第1940号 | S28年 S29~S31年拡大 | |
| 旧田平 | 端免 | | 松浦市 福島町 | 7.65 | 15 | S35.9.13 | 第1940号 | S27年 | |
| 旧田平 | 東平 | | 松浦市 福島町 | 6.02 | 4 | S43.9.17 | 第2710号 | S37年 | |
| 旧田平 | 日比 | 日比川 | 松浦市 鷹島町 | 6.53 | 30 | S35.9.13 | 第1941号 | S28年 S34年7月 | |
| 旧田平 | 阿翁 | | 松浦市 鷹島町 | 13.37 | 189 | S35.9.13 | 第1941号 | S28年 S34年7月 | |
| 旧田平 | 殿の浦 | | 松浦市 鷹島町 | 15.37 | 23 | S48.3.28 | 第658号 | | |
| 旧大瀬戸 | 鱈淵 | 大明寺川 | 西海市 西彼町 | 23.97 | 19 | H4.3.12 | 第602号 | H2年7月 | |
| 旧大瀬戸 | 大串(2) | | 西海市 西彼町 | 5.24 | 26 | R4.4.18 | 第495号 | R2年7月 | |
| 旧大瀬戸 | 寄船 | | 西海市 西海町 | 5.17 | 75 | H7.11.24 | 第1856号 | H2年 | |
| 旧大瀬戸 | 寄船 | | 西海市 西海町 | 0.96 | 0 | H18.7.25 | 第866号 | | |
| 旧大瀬戸 | 石宗 | | 西海市 西海町 | 16.98 | 15 | H26.11.13 | 第1090号 | | |
| 旧大瀬戸 | 浦 | | 西海市 崎戸町 | 31.66 | 0 | H3.9.19 | 第1651号 | H2年 | |
| 旧大瀬戸 | 東浜 | | 西海市 大瀬戸町 | 34.65 | 28 | S55.4.5 | 第818号 | S45年 S57年7月23日 | |
| 旧大瀬戸 | 東浜 | | 西海市 大瀬戸町 | 0.00 | | S58.3.31 | 第927号 | | |
| 旧大瀬戸 | 山手 | 雪浦川 | 西海市 大瀬戸町 | 34.40 | 16 | S58.3.31 | 第927号 | S57年7月23日 | |
| 旧大瀬戸 | 小松 | | 西海市 大瀬戸町 | 30.00 | 30 | S60.3.27 | 第703号 | S57年7月23日 S59年7月3日 | |
| 旧大瀬戸 | 松島外平 | | 西海市 大瀬戸町 | 17.00 | 22 | S62.3.16 | 第703号 | S61年7月 | |
| 旧大瀬戸 | 奥浦 | 小田川 | 西海市 大瀬戸町 | 17.20 | 0 | H8.6.26 | 第1501号 | H7年 | |
| 計 | | | | 2,528.60 | 3,642 | | | | |

(6) 建設海岸一覧表 (令和6年4月1日現在)

| 市町村名 | 地区海岸名 | 地先海岸名 | 海岸保全区域 指定済延長 | 告示年月日 | 備 考 |
|-------|-------|---------|-----------------|-----------|------------------------|
| 佐世保市 | 久 津 | 釜 浦 | 1,758 | S46.3.30 | 港湾より移管 |
| 佐世保市 | 江 上 | 江 上 浦 | 6,671 | S46.3.30 | 港湾より移管 |
| 佐世保市 | 崎 針 尾 | 小 名 倉 | 212 | S46.3.30 | 港湾より移管 |
| 佐世保市 | 〃 | 後 平 | 881 | S46.3.30 | 港湾より移管 |
| 佐世保市 | 〃 | 黒 瀬 | 416 | S46.3.30 | 港湾より移管 |
| 佐世保市 | 〃 | 口 木 | 671 | S46.3.30 | 港湾より移管 |
| 佐世保市 | 矢 岳 | 上 矢 岳 | 703 | S46.3.30 | 港湾より移管 |
| 佐世保市 | 針 木 | 平 坂 | 543 | S37.3.31 | s53.3.30追加 (L=656m) |
| 佐世保市 | 神 浦 | 白 浜 | 352 | S35.12.17 | |
| 東彼杵町 | 宿 | 浦 田 | 182 | S33.3.28 | |
| 東彼杵町 | 口 木 田 | 口 木 田 | 1,377 | S33.3.28 | |
| 東彼杵町 | 彼 杵 | 塚 崎 | 234 | S46.3.30 | 港湾より移管 |
| 東彼杵町 | 蔵 本 | 島 田 | 640 | S46.3.30 | 港湾より移管 |
| 川 棚 町 | 新 谷 | 大 藤 平 | 645 | S33.3.28 | |
| 川 棚 町 | 〃 | 飯 森 谷 | 272 | S34.8.10 | |
| 川 棚 町 | 〃 | 芦 ケ 浦 | 353 | S37.3.31 | |
| 川 棚 町 | 小 串 | 塩 床 | 725 | S34.8.10 | |
| 川 棚 町 | 惣 津 | 惣 津 | 518 | S54.4.27 | |
| 小値賀町 | 堀 切 | 堀 切 | 468 | S35.12.17 | |
| 小値賀町 | 六 島 | 小 田 | 152 | S38.3.19 | |
| 小値賀町 | 柳 | 小 長 崎 | 400 | S38.3.19 | |
| 佐世保市 | 長 串 | 矢 岳 平 | 532 | S46.3.30 | 港湾より移管 |
| 佐世保市 | 〃 | 水 場 | 771 | S37.3.31 | s53.3.30追加 (L=656m) |
| 佐世保市 | 〃 | 褥 崎 | 513 | S37.3.31 | s53.3.30追加 (L=656m) |
| 平 戸 市 | 岩 ノ 上 | 南 竜 崎 | 882 | S33.3.28 | |
| 平 戸 市 | 〃 | 植 松 | 554 | S33.3.28 | |
| 平 戸 市 | 大 野 | 柳 迫 | 143 | S33.3.28 | |
| 平 戸 市 | 大 山 | 北 平 | 571 | S33.3.28 | |
| 平 戸 市 | 木 場 | 貝 城 ケ 浜 | 1,008 | S33.3.28 | |
| 平 戸 市 | 木 ケ 浦 | 赤 松 崎 | 1,051 | S33.3.28 | |
| 平 戸 市 | 船 木 | 女 鹿 | 493 | S33.3.28 | |

| 市町村名 | 地区海岸名 | 地先海岸名 | 海岸保全区域 指定済延長 | 告示年月日 | 備 考 |
|-------|-------|-------|-----------------|------------|-----|
| 平 戸 市 | 小 田 | 船越前目 | 140 | S33. 3. 28 | |
| 平 戸 市 | 〃 | 赤 波 江 | 486 | S33. 3. 28 | |
| 平 戸 市 | 〃 | 船 越 | 800 | S33. 3. 28 | |
| 平 戸 市 | 主 師 | 主 師 | 762 | S33. 3. 28 | |
| 平 戸 市 | 鏡 川 | 梅 崎 | 798 | S33. 3. 28 | |
| 平 戸 市 | 大 久 保 | 大 久 保 | 2, 845 | S33. 3. 28 | |
| 平 戸 市 | 岩 ノ 上 | 竜 脇 | 410 | S33. 3. 28 | |
| 平 戸 市 | 猪 渡 谷 | 中津良川 | 1, 135 | S33. 3. 28 | |
| 平 戸 市 | 神 船 | 神 船 | 1, 276 | S33. 3. 28 | |
| 平 戸 市 | 大 石 脇 | 人 津 久 | 2, 600 | S57. 6. 11 | |
| 平 戸 市 | 度 島 | 波 息 | 1, 150 | S33. 3. 28 | |
| 平 戸 市 | 大島西宇戸 | 西 宇 戸 | 2, 090 | S33. 3. 28 | |
| 平 戸 市 | 生月一部 | 劔崎浜脇 | 1, 200 | S55. 9. 5 | |
| 平 戸 市 | 山 田 南 | 道 畔 | 600 | S55. 9. 5 | |
| 平 戸 市 | 小 手 田 | 唐 舟 | 1, 012 | S33. 3. 28 | |
| 平 戸 市 | 野 田 | 池 尻 | 200 | S33. 3. 28 | |
| 平 戸 市 | 大 久 保 | 後 平 | 350 | S33. 3. 28 | |
| 平 戸 市 | 横 島 | 横 島 南 | 456 | S33. 3. 28 | |
| 平 戸 市 | 〃 | 横 島 北 | 374 | S33. 3. 28 | |
| 松 浦 市 | 御厨大崎 | 加 椎 | 1, 540 | H7. 3. 28 | |
| 松 浦 市 | 今 福 東 | 土肥ノ浦 | 370 | H7. 3. 28 | |
| 松 浦 市 | 浦 | 松 崎 | 500 | S34. 3. 30 | |
| 松 浦 市 | 飛 鳥 | 大 谷 | 1, 715 | S37. 3. 31 | |
| 松 浦 市 | 星 鹿 | 宝 ノ 浜 | 600 | S57. 1. 16 | |
| 松 浦 市 | 滑 栄 | 滑 栄 | 800 | S52. 2. 18 | |
| 松 浦 市 | 塩 浜 | 塩 浜 | 1, 314 | S52. 2. 18 | |
| 松 浦 市 | 浅ヶ谷 | 浅ヶ谷 | 1, 833 | S52. 2. 18 | |
| 松 浦 市 | 黒瀬戸 | 黒瀬戸 | 1, 050 | S52. 2. 18 | |
| 松 浦 市 | 〃 | 矢 別 当 | 1, 304 | S52. 2. 18 | |
| 松 浦 市 | 〃 | 畑 下 | 840 | S52. 2. 18 | |
| 松 浦 市 | 端 | 新 田 | 459 | S52. 2. 18 | |

| 市町村名 | 地区海岸名 | 地先海岸名 | 海岸保全区域 指定済延長 | 告示年月日 | 備考 |
|------|-------|--------|-----------------|------------|----|
| 松浦市 | 喜内瀬 | 粃ノ浦 | 791 | S52. 2. 18 | |
| 松浦市 | 〃 | 喜内瀬 | 3,613 | S52. 2. 18 | |
| 松浦市 | 里 | 仲瀬 | 670 | S52. 2. 18 | |
| 西海市 | 雪浦 | 塚堂 | 1,600 | S33. 3. 28 | |
| 西海市 | 松島 | ゼゼガ浦ニ崎 | 4,705 | S33. 3. 28 | |
| 西海市 | 面高 | 太田和黒口 | 3,663 | S33. 3. 28 | |
| 西海市 | 〃 | 本郷 | 2,460 | S33. 3. 28 | |
| 西海市 | 中浦北 | 呼子 | 810 | S33. 3. 19 | |
| 西海市 | 横瀬 | 小郡 | 1,165 | S33. 3. 28 | |
| 西海市 | 〃 | (北泊)水浦 | 255 | S33. 3. 28 | |
| 西海市 | 鶴崎中戸 | 鶴崎中戸 | 4,142 | S33. 3. 28 | |
| 西海市 | 江ノ島 | 畑尻 | 211 | S33. 3. 28 | |
| 西海市 | 〃 | 西ノ平 | 815 | S33. 3. 28 | |
| 西海市 | 平島 | 黒南風 | 1,332 | S33. 3. 19 | |
| 西海市 | 太田尾 | 白浜高麗バエ | 928 | S33. 5. 1 | |
| 西海市 | 中戸 | 中戸 | 1,032 | S33. 3. 28 | |
| 西海市 | 伊ノ浦 | 伊ノ浦 | 1,223 | S33. 3. 28 | |
| 西海市 | 風早 | 元越 | 1,867 | S33. 3. 28 | |
| 西海市 | 〃 | 池ノ山 | 1,082 | S34. 3. 20 | |
| 西海市 | 〃 | 切崎 | 375 | S54. 4. 27 | |
| 西海市 | 亀浦 | 亀浦 | 1,832 | S33. 3. 20 | |
| 西海市 | 〃 | 東亀浦 | 432 | S33. 3. 28 | |
| 西海市 | 〃 | 小干 | 370 | S33. 3. 28 | |
| 西海市 | 下岳 | 下岳 | 2,192 | S33. 3. 28 | |
| 西海市 | 白崎 | 膝行神 | 3,194 | S33. 3. 28 | |
| 西海市 | 宮浦 | 宮浦 | 253 | S33. 3. 28 | |
| 西海市 | 大串 | 大串 | 2,732 | S33. 3. 28 | |
| 西海市 | 〃 | 網代 | 3,149 | S33. 3. 28 | |
| 西海市 | 鳥加 | 宝ノ崎 | 500 | S34. 3. 30 | |
| 計 | | | 103,093 | | |

(7) 港湾一覧表（令和6年4月1日現在）

| 港湾名 | 市町名 | 港湾法 | | | 公有水面埋立法 | | 港湾調査規則 | | 港測法 | | 海岸法 | 備考 |
|------|-------------|------|------|-------|---------|---|--------|---|-----|-----|-----|----|
| | | 重要港湾 | 地方港湾 | 56条港湾 | 甲 | 乙 | 甲 | 乙 | 特定港 | 適用港 | | |
| 早岐 | 佐世保市 | | ○ | | | ○ | | ○ | | | ○ | |
| 臼ノ浦 | 佐世保市 | | ○ | | | ○ | | ○ | | ○ | ○ | |
| 佐々 | 佐々町 佐世保市 | | ○ | | | ○ | | ○ | | | ○ | |
| 江迎 | 平戸市 佐世保市 | | ○ | | | ○ | | ○ | | ○ | ○ | |
| 彼杵 | 東彼杵町 | | ○ | | | ○ | | ○ | | | ○ | |
| 川棚 | 川棚町 東彼杵町 | | ○ | | | ○ | | ○ | | | ○ | |
| 佐世保 | 佐世保市 | ○ | | | ○ | | ○ | | ○ | | ○ | |
| 宮浦 | 西海市 | | ○ | | | ○ | | ○ | | | ○ | |
| 小迎 | 西海市 | | | ○ | | | | | | | ○ | |
| 瀬川 | 西海市 | | ○ | | | ○ | | ○ | | | ○ | |
| 面高 | 西海市 | | ○ | | | ○ | | ○ | | | ○ | |
| 太田和 | 西海市 | | ○ | | | ○ | | ○ | | | ○ | |
| 七ツ釜 | 西海市 | | ○ | | | ○ | | ○ | | | ○ | |
| 肥前大島 | 西海市 | | ○ | | | ○ | | ○ | | | ○ | |
| 崎戸 | 西海市 | | ○ | | | ○ | | ○ | | ○ | ○ | |
| 阿房下 | 西海市 | | | ○ | | | | | | | ○ | |
| 瀬戸 | 西海市 | | ○ | | | ○ | | ○ | | ○ | ○ | |
| 松島 | 西海市 | | ○ | | | ○ | ○ | | | ○ | ○ | |
| 大瀬戸柳 | 西海市 | | ○ | | | | | ○ | | | ○ | |
| 平戸 | 平戸市 | | ○ | | | ○ | | ○ | | ○ | ○ | |
| 川内 | 平戸市 | | ○ | | | ○ | | ○ | | | ○ | |

| 港湾名 | 市町名 | 港 湾 法 | | | 公有水面埋立法 | | 港湾調査規則 | | 港測法 | | 海岸法 | 備考 |
|-----|-------|----------|----------|-----------|---------|----|--------|----|-----|-----|-----|----|
| | | 重要 港湾 | 地方 港湾 | 56条 港湾 | 甲 | 乙 | 甲 | 乙 | 特定港 | 適用港 | | |
| 古 江 | 平 戸 市 | | ○ | | | ○ | | | | | ○ | |
| 田 平 | 平 戸 市 | | ○ | | | ○ | | ○ | | ○ | ○ | |
| 大 島 | 平 戸 市 | | ○ | | | ○ | | ○ | | ○ | ○ | |
| 紐 差 | 平 戸 市 | | | ○ | | | | | | | ○ | |
| 中の浦 | 平 戸 市 | | | ○ | | | | | | | ○ | |
| 大川原 | 平 戸 市 | | | ○ | | | | | | | ○ | |
| 大 塔 | 平 戸 市 | | | ○ | | | | | | | ○ | |
| 久 吹 | 平 戸 市 | | | ○ | | | | | | | ○ | |
| 鯨ヶ浦 | 平 戸 市 | | | ○ | | | | | | | ○ | |
| 獅子吼 | 平 戸 市 | | | ○ | | | | | | | ○ | |
| 調 川 | 松 浦 市 | | ○ | | | ○ | | ○ | | | ○ | |
| 松 浦 | 松 浦 市 | | ○ | | | ○ | ○ | | | ○ | ○ | |
| 下 田 | 松 浦 市 | | ○ | | | ○ | | | | | ○ | |
| 福 島 | 松 浦 市 | | ○ | | | ○ | | ○ | | | ○ | |
| 神 崎 | 松 浦 市 | | ○ | | | ○ | | | | | ○ | |
| 床 浪 | 松 浦 市 | | ○ | | | ○ | | | | | ○ | |
| 岳 崎 | 松 浦 市 | | | ○ | | ○ | | | | | ○ | |
| 三 代 | 松 浦 市 | | | ○ | | | | | | | ○ | |
| 三 里 | 松 浦 市 | | | ○ | | | | | | | ○ | |
| 原 | 松 浦 市 | | | ○ | | | | | | | ○ | |
| 合 計 | | 1 | 27 | 13 | 1 | 27 | 3 | 21 | 1 | 9 | 41 | |

(8) 漁港一覧表 (令和6年4月1日現在)

県管理

| 市町名 | 漁港名 | 管理者名 | 港種 | 指定年月日 | 告示番号 | 備考 |
|------|-----|-------|-----|-----------|-------|----|
| 小値賀町 | 小値賀 | 長崎県 | 2 | S27.10.6 | 第492号 | |
| | 斑 | 長崎県 | 1 | S27.6.23 | 第271号 | |
| 佐世保市 | 平 | 長崎県 | 4 | S26.9.7 | 第327号 | |
| | 神の浦 | 長崎県 | 2 | S27.10.6 | 第492号 | |
| | 楠泊 | 長崎県 | 2 | S29.10.30 | 第727号 | |
| 平戸市 | 大根坂 | 長崎県 | 1 | S30.10.21 | 第860号 | |
| | 生月 | 長崎県 | 2 | S26.9.7 | 第327号 | |
| | 度島 | 長崎県 | 2 | S28.2.12 | 第60号 | |
| | 田助 | 長崎県 | 2 | S29.7.12 | 第485号 | |
| | 前津吉 | 長崎県 | 2 | S26.9.7 | 第327号 | |
| | 宮ノ浦 | 長崎県 | 2 | S27.6.23 | 第271号 | |
| | 薄香湾 | 長崎県 | 2 | S30.10.26 | 第860号 | |
| 松浦市 | 館浦 | 長崎県 | 3 | S26.9.7 | 第327号 | |
| | 阿翁浦 | 長崎県 | 2 | S26.9.7 | 第327号 | |
| | 星鹿 | 長崎県 | 2 | S27.6.23 | 第271号 | |
| | | (県管理) | 15港 | | | |

市町管理

| 市町名 | 漁港名 | 管理者名 | 港種 | 指定年月日 | 告示番号 | 備考 |
|------|------|------|----|-----------|--------|----|
| 佐世保市 | 黒島 | 佐世保市 | 1 | S27.6.23 | 第271号 | |
| | 柿ノ浦 | 佐世保市 | 1 | S29.7.12 | 第485号 | |
| | 久津 | 佐世保市 | 1 | S29.7.12 | 第485号 | |
| | 浅子 | 佐世保市 | 1 | S33.6.5 | 第376号 | |
| | 高島 | 佐世保市 | 1 | S33.6.5 | 第376号 | |
| | 針尾 | 佐世保市 | 1 | S33.6.5 | 第376号 | |
| | 矢岳 | 佐世保市 | 1 | S28.2.12 | 第60号 | |
| | 神崎 | 佐世保市 | 1 | S29.10.30 | 第727号 | |
| | 寺島 | 佐世保市 | 1 | S33.6.5 | 第376号 | |
| | 野方 | 佐世保市 | 1 | S33.6.5 | 第376号 | |
| | 古里 | 佐世保市 | 1 | S33.6.5 | 第376号 | |
| | 木場 | 佐世保市 | 1 | S33.6.5 | 第376号 | |
| | 小浜 | 佐世保市 | 1 | S33.6.5 | 第376号 | |
| | 鹿町 | 佐世保市 | 1 | S44.3.24 | 第342号 | |
| 西海市 | 長串 | 佐世保市 | 1 | S27.6.27 | 第271号 | |
| | 太郎ヶ浦 | 佐世保市 | 1 | S61.3.27 | 第500号 | |
| | 平島 | 西海市 | 1 | S26.9.7 | 第327号 | |
| | 丸田 | 西海市 | 1 | S27.6.23 | 第271号 | |
| | 中戸 | 西海市 | 1 | S39.5.22 | 第550号 | |
| | 塩田 | 西海市 | 1 | S30.10.21 | 第860号 | |
| | 大島 | 西海市 | 1 | S33.6.5 | 第376号 | |
| | 黒瀬 | 西海市 | 1 | S29.10.30 | 第727号 | |
| | 太中戸 | 西海市 | 1 | S33.6.5 | 第376号 | |
| | 塚堂 | 西海市 | 1 | S55.2.20 | 第289号 | |
| 江切 | 江切 | 西海市 | 1 | S48.6.15 | 第1231号 | |
| | 白浜 | 西海市 | 1 | S54.7.19 | 第1046号 | |

| 市町名 | 漁港名 | 管理者名 | 港種 | 指定年月日 | 告示番号 | 備考 |
|------|--------|--------|-----------|-------------|--------|----|
| 東彼杵町 | 東彼杵 | 東彼杵町 | 1 | H27. 8. 27 | 第91号 | |
| 川棚町 | 川棚西部 | 川棚町 | 1 | S28. 2. 12 | 第60号 | |
| 小値賀町 | 柳 | 小値賀町 | 1 | S27. 6. 23 | 第271号 | |
| | 納島 | 小値賀町 | 1 | S28. 2. 12 | 第60号 | |
| | 大島 | 小値賀町 | 1 | S28. 2. 12 | 第60号 | |
| | 藪路木 | 小値賀町 | 1 | S28. 2. 12 | 第60号 | |
| | 前方 | 小値賀町 | 1 | S29. 7. 12 | 第485号 | |
| | 浜津 | 小値賀町 | 1 | S46. 7. 15 | 第1169号 | |
| 平戸市 | 御崎 | 平戸市 | 1 | S30. 10. 21 | 第860号 | |
| | 飯盛 | 平戸市 | 1 | S28. 2. 12 | 第60号 | |
| | 新大久保 | 平戸市 | 1 | S36. 8. 25 | 第901号 | |
| | 宝亀 | 平戸市 | 1 | S33. 6. 5 | 第376号 | |
| | 木ヶ津 | 平戸市 | 1 | S33. 6. 5 | 第376号 | |
| | 福良 | 平戸市 | 1 | S37. 3. 30 | 第430号 | |
| | 船越 | 平戸市 | 1 | S37. 3. 30 | 第430号 | |
| | 志々伎浦 | 平戸市 | 1 | S33. 6. 5 | 第376号 | |
| | 早福 | 平戸市 | 1 | S29. 7. 12 | 第485号 | |
| | 古田 | 平戸市 | 1 | S28. 2. 12 | 第60号 | |
| | 猪渡谷 | 平戸市 | 1 | S33. 6. 5 | 第376号 | |
| | 西浜 | 平戸市 | 1 | S33. 6. 5 | 第376号 | |
| | 堤 | 平戸市 | 1 | S27. 6. 23 | 第271号 | |
| | 新獅子 | 平戸市 | 2 | H30. 5. 25 | 第409号 | |
| | 中野 | 平戸市 | 1 | S56. 4. 13 | 第475号 | |
| | 一六 | 平戸市 | 1 | S33. 6. 5 | 第376号 | |
| | 釜田 | 平戸市 | 1 | S29. 7. 12 | 第485号 | |
| 生向 | 平戸市 | 1 | S33. 6. 5 | 第376号 | | |
| 松浦市 | 黒島(鷹島) | 松浦市 | 1 | S33. 6. 5 | 第376号 | |
| | 殿ノ浦 | 松浦市 | 1 | S33. 6. 5 | 第376号 | |
| | 船唐津 | 松浦市 | 1 | S28. 12. 28 | 第902号 | |
| | 鍋串 | 松浦市 | 1 | S29. 10. 30 | 第727号 | |
| | 青島 | 松浦市 | 1 | S27. 6. 23 | 第271号 | |
| | 志佐 | 松浦市 | 1 | S30. 10. 21 | 第860号 | |
| | 飛島 | 松浦市 | 1 | S33. 6. 5 | 第376号 | |
| | 今福 | 松浦市 | 1 | S27. 10. 6 | 第492号 | |
| | 滑栄 | 松浦市 | 1 | S33. 6. 5 | 第376号 | |
| 西木場 | 松浦市 | 1 | H2. 2. 14 | 第155号 | | |
| | | (市町管理) | 62港 | | | |
| | | 合計 | 77港 | | | |