

道 路 台 帳

更新年月日 平成 7 年 3 月 29 日
更新年月日 平成 3 年 3 月 30 日

路線番号	40167	路線名	雄ヶ原池田2丁目線	起点		終点		調製年月日	昭和63年 3 月 日	図面番号	8-3
------	-------	-----	-----------	----	--	----	--	-------	-------------	------	-----

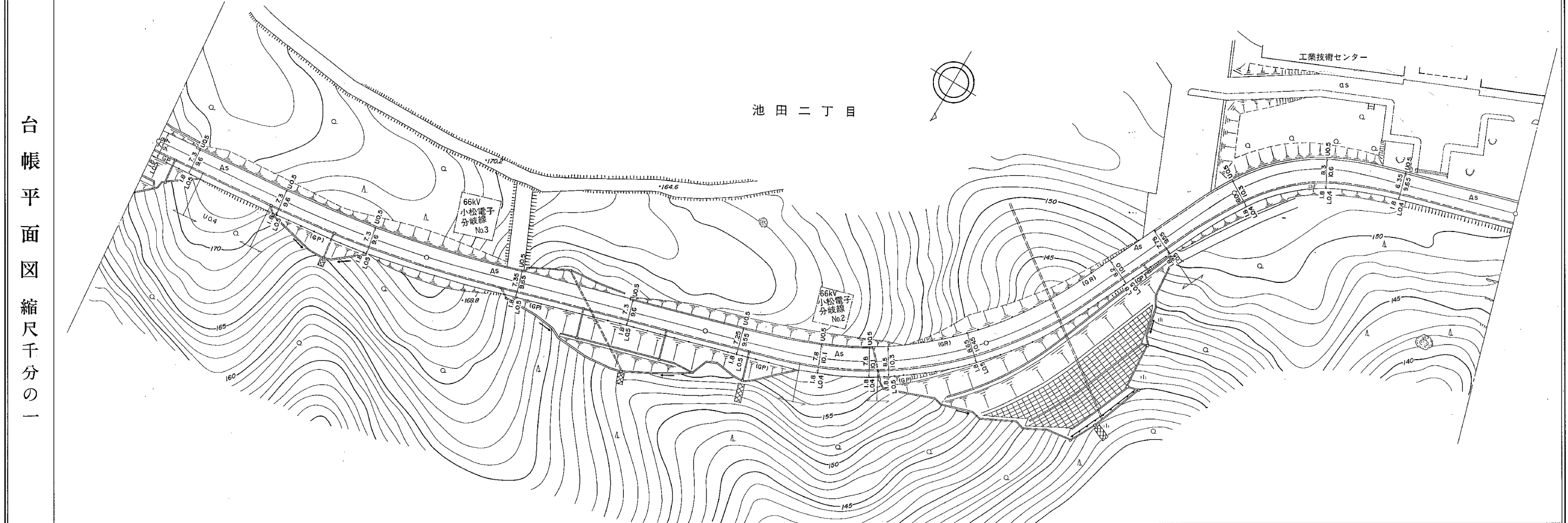

縦断面図	縮尺	
	横断面	千分の一
縦断面	縮尺	縦五百分の一
DL=		

配勾	%	
高差	m	
距離	m	
距離	m	

アジア航測株式会社調製

この地図は、建設省国土院院長の承認を得て、同院所管の測量標及び測量成果を使用して調製したものである。
(承認番号) 昭54. 九公第 84 号

資料 3 - 2 給水配管図 (A3)

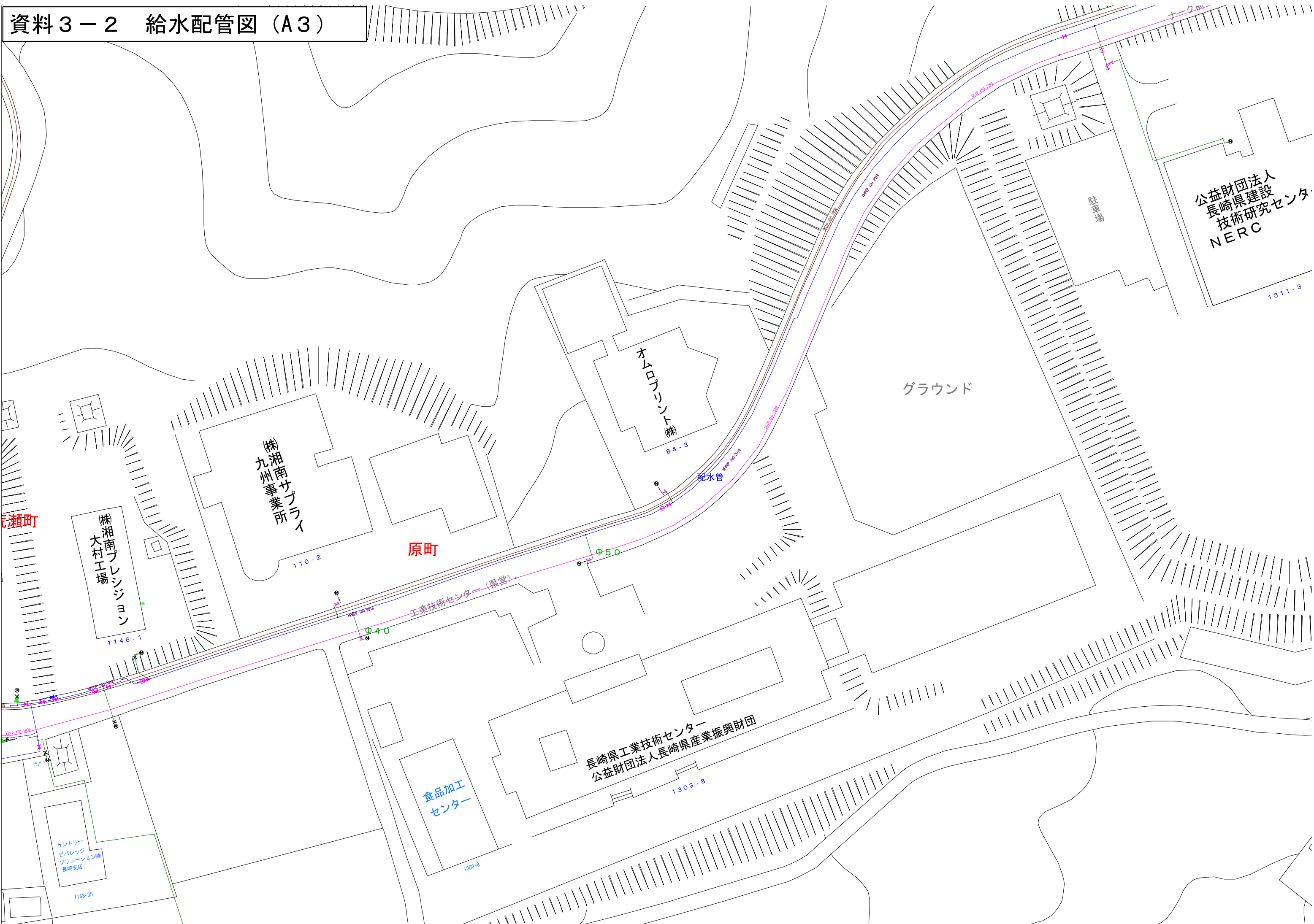



【管渠】

断面形状	管径	材質	勾配	区間延長
○	300	VU	2.7	31.96
	2.256	S56-173		2.342
下流側管底高	工事番号	上流側管底高		

【マンホール】

マンホール番号	地盤高
0001	3.491

【樹】

追加距離 (上流マンホールからの距離)	管径	ます深	取付け管延長
150	17.50	0.93	1.45

【ご利用上の注意事項】

- 大村市上下水道局は、本台帳図の利用によって発生する直接または間接の損失、損害等について一切の責任を負いません。
- 本台帳図は、下水道情報及びその他の内容を証明するものではありません。
- 本台帳図は、現況と異なる場合がありますので、下水道管の位置等を現地で調査・確認の上、ご利用ください。
- 本台帳図の発行日以降に下水道の工事や道路工事等により、記載内容が変更される場合があります。
- 本台帳図を無断で複製したり、他へ転載・配布することは禁止しています。
- 本台帳図についてご不明な点がございましたら、ご来庁の上、ご確認をお願いします。